Shirt & Schrift

© by dtp team since 1996











TELEFON 05042-504297 • www.dtp-foryou.de


B&C
BE INSPIRED
QUADRA
next level apparel
ONNA
BY PREMIER
BABYBUGZ
ki·mood
YOKO
HI-VIS
PROACT.
RTP APPAREL
FRUIT OF THE LOOM
Westford Mill
STEDMAN
FLEXFIT
YUPOONG
HALFAR
Best of Bags.
promodoro
VOSSEN
A TOUCH OF ENERGY
JACK&JONES
PRODUKT
NEO BLU
PEOPLE IN MOTION
PREMIER
H/H
workwear
daiber
REGATTA PROFESSIONAL
RUSSELL
SINCE 1902
RUSSELL COLLECTION
k-up
KARIBAN
B&C COLLECTION
PRO
BUILD YOUR BRAND
TRUE [BLANKS]
KARIBAN
PREMIUM
Result
urban
OUTDOOR WEAR
BagBase
THE ONE
TOWELLING
korntex
seidensticker
Result
core
VALUE
SAFE-GUARD
by Result
WORK-GUARD
by Result
WK
DESIGNED TO WORK
SOL'S
the fair spirit
Result
Beechfield
ORIGINAL HEADWEAR
Tiger
Cotton
SPIRO
EXCD
by promodoro
mantis
TEE JAYS
Result
HEADWEAR
Neutral
Certified Responsibility
Atlantis
JERZEES
NEW MORNING
STUDIOS
GENUINE
recycled
by Result
FARE
Pure Waste
100% Recycled Fibers
RUSSELL
KUSTOM KIT

INDEX

T-Shirts		4
Polos		66
Sweats		96
Sports & Outdoor		156
Tradition		178
Fleece	PLAIN ..... 182 KNITTED 194	180
Jackets & Vests	SOFTSHELL ..... 200 JACKETS & VESTS 220	198
Business	SHIRTS & BLOUSES ..... 254 KNITWEAR ..... 277 BUSINESS & TROUSERS 281	252
Workwear	SAFETY ..... 323 SERVICE 334	290
Baby, Towels & Underwear	BABY ..... 350 TOWELS ..... 354 UNDERWEAR 366	348
Caps & Headwear	SUMMER ..... 370 WINTER ..... 401 TUBES 419	368
Accessories	BAGS ..... 422 UMBRELLAS ..... 444 BLANKETS 447	420

Achtung: Die abgedruckten Fotos und Farbkästchen sind nicht farbverbindlich. Artikel-Beschreibungen sind Herstellerangaben. Druckfehler vorbehalten.

4 new brands

JERZEES®

Jerzees ist seit letztem Jahr zurück am europäischen Markt und präsentiert moderne Unisex T-Shirts und Sweats z.B. mit farblichen Kontrasten.

TRUE [BLANKS]
by H&M Group

Die Marke True Blanks begeistert seit einigen Monaten mit modischen Schnitten und nachhaltigen Materialien in der gewohnten Qualität der H&M Gruppe.



2 new logos

STEDMAN®

next level apparel

Die Marken Stedman und Next Level Apparel haben ihre Logos modernisiert.
Im Laufe des Jahres werden die Labels umgestellt. Es kann zu Lieferungen mit „gemischten Labels“ kommen. Dies ist kein Reklamationsgrund.

JACK&JONES

PRODUKT

Die neue Blanks Marke von Jack & Jones orientiert sich an den Bestsellern aus dem Einzelhandel und wird aus optimal veredelbaren nachhaltigen Stoffen erzeugt.

NEW MORNING STUDIOS

New Morning Studios startet mit einer zeitgemäßen, jugendlichen Streetwear Styles Kollektion aus nachhaltigen Materialien.

315 new styles



rebranding

JAMES & NICHOLSON by daiber

myrtle beach

Die Marken James & Nicholson und Myrtle Beach werden zu Daiber. Im Laufe des Jahres werden die Labels umgestellt. Es kann zu Lieferungen mit „gemischten Labels“ kommen. Dies ist kein Reklamationsgrund.

daiber

TRUE [BLANKS]
by H&M Group

True Blanks | Womens Crop Top ...64



T-Shirts

BESTSELLING BASIC T-SHIRTS

SOL'S the fair spirit



BEST SELLER

❶ 25.1380 | SOL'S **Regent**
T-Shirt

150g/m², 100% halbgekämmte ringgesponnene Baumwolle, Single Jersey, ash: 98% Baumwolle, 2% Viskose, grey melange: 85% Baumwolle, 15% Viskose

Rundstrickware, Rippstrickausschnitt mit Elasthan, Nackenband, 40° waschbar, nicht trocknergeeignet

*XXS** – XS – S – M – L – XL – XXL – 3XL – 4XL* – 5XL**
** nur in gekennzeichneten Farben erhältlich*

100 1

BEST SELLER

❷ 25.1825 | SOL'S **Regent Women**
Damen T-Shirt

150g/m², 100% halbgekämmte ringgesponnene Baumwolle, Single Jersey, grey melange: 85% Baumwolle, 15% Viskose

Taillierter Schnitt, Rippstrickausschnitt, Nackenband, feminine kurze Ärmel, 40° waschbar, nicht trocknergeeignet

*S – M – L – XL – XXL – 3XL**
** nur in gekennzeichneten Farben erhältlich*

50 10

♂	♀
new absolute white* **	new absolute white*
white* **	white*
black* **	deep black*
mouse grey* **	mouse grey*
zinc	
dark grey	dark grey
grey melange* **	grey melange*
ash* **	
pure grey	
light grey	
natural	
sand**	
army* **	army
earth	
chocolate	
khaki	
bottle green	bottle green
kelly green* **	kelly green
lime	
apple green* **	apple green
sage green	
pale yellow	
lemon* **	lemon
gold* **	gold
apricot	
orange* **	orange*
red* **	red*
tango red	
medium pink	
pale pink**	
orchid pink**	orchid pink
fuchsia**	fuchsia
burgundy	burgundy
dark purple**	dark purple
light purple	
sky blue* **	
duck blue	duck blue
royal blue* **	royal blue*
denim* **	denim
navy* **	navy*
french navy* **	french navy*
emerald	
aqua* **	aqua
atoll blue* **	atoll blue

BESTSELLING BASIC T-SHIRTS

SOL'S the fair spirit



- **sehr feine Oberfläche – ideal zum Veredeln**
- **breites Größenspektrum von XS – 5XL**
- **Top Preis-/Leistungsverhältnis**
- **hervorragende Qualität**
- **50 Farben**

zahlreiche weitere SOL'S T-Shirts finden Sie ab Seite 46

♀	♂
new absolute white*	new absolute white* **
white*	white* **
off white	off white
black*	black* **
mouse grey*	mouse grey* **
dark grey*	dark grey* **
	zinc
melange grey*	grey melange* **
	light grey
ash*	ash* **
	pure grey* **
	cream
	sand
	army
	earth
chocolate	chocolate*
	dark khaki
khaki	khaki*
bottle green*	bottle green* **
kelly green*	kelly green* **
apple green	apple green
	sage green
lemon	lemon
gold*	gold* **
orange*	orange* **
	terracotta
red*	red* **
	tango red
	chili
orchid pink	orchid pink
candy pink	candy pink
	ancient pink
	hibiscus
fuchsia	fuchsia
burgundy	burgundy
dark purple	dark purple*
	light purple
sky blue	sky blue* **
	ice blue
royal blue*	royal blue* **
denim*	denim* **
	petroleum blue
	ultramarine
navy*	navy* **
french navy*	french navy* **
emerald	emerald
caribbean blue	caribbean blue
atoll blue	atoll blue
	blue
aqua*	aqua* **

BEST SELLER ❶ 25.1502 | SOL'S **Imperial Women**
Schweres Damen T-Shirt HEAVY

190g/m², 100% halbgekämmte ringgesponnene Baumwolle, ash: 98% Baumwolle, 2% Viskose, grey melange: 85% Baumwolle, 15% Viskose
Rippstrickausschnitt mit Elasthan, Nackenband verstärkt, 40° waschbar, nicht trocknergeeignet

*S – M – L – XL – XXL – 3XL**
** nur in gekennzeichneten Farben erhältlich*

100 | 10

BEST SELLER ❷ 25.1500 | SOL'S **Imperial**
Schweres T-Shirt HEAVY

190g/m², 100% halbgekämmte ringgesponnene Baumwolle, ash: 98% Baumwolle, 2% Viskose, grey melange: 85% Baumwolle, 15% Viskose
Rundstrickware, Rippstrickausschnitt mit Elasthan, Nackenband, 40° waschbar, nicht trocknergeeignet

XS – S – M – L – XL – XXL – 3XL – 4XL** – 5XL***
** nur in gekennzeichneten Farben erhältlich*

100 | 10



❶ 56.0163 | Build your Brand **BY 163**
Schweres Oversize Box T-Shirt
HEAVY NEUTRAL LABEL



❷ 56.0189 | Build your Brand **BY 189**
Herren T-Shirt "Acid Wash"
HEAVY NEUTRAL LABEL

BUILD YOUR BRAND

❶ 56.0163 | Build your Brand **BY 163**
Schweres Oversize Box T-Shirt
300g/m², 100% Baumwolle, Single Jersey
Sehr groß geschnitten, Rundhalsausschnitt, überschnittene Schultern, neutrales Größenlabel, 30° waschbar, nicht trocknergeeignet
XS – S – M – L – XL – XXL – 3XL – 4XL – 5XL
50 1

❷ 56.0189 | Build your Brand **BY 189**
Herren T-Shirt "Acid Wash"
240g/m², 100% Baumwolle, Single Jersey
Länger geschnitten, Oversize Schnitt, Rundhalsausschnitt aus Rippstrick, überschnittene Schultern, spezielle Behandlung für einen "ausgewaschenen" Look - dieser Prozess führt zu Farbabweichungen, neutrales Größenlabel, 30° waschbar, nicht trocknergeeignet
XS – S – M – L – XL – XXL – 3XL – 4XL – 5XL
80 1



❸ 56.0009 | Build your Brand **BY 009**
Mesh Tanktop
NEUTRAL LABEL



❹ 56.0193 | Build your Brand **BY 193**
Herren Oversize T-Shirt "Huge Tee"
HEAVY NEUTRAL LABEL

❸ 56.0009 | Build your Brand **BY 009**
Mesh Tanktop
130g/m², 100% Polyester Netz
Länger geschnitten, 2-farbige Rippstrickbündchen an Hals und Armausschnitt, Doppelnähte am Saum, neutrales Größenlabel, 30° waschbar
S – M – L – XL – XXL – 3XL – 4XL – 5XL
100 1

❹ 56.0193 | Build your Brand **BY 193**
Herren Oversize T-Shirt "Huge Tee"
220g/m², 100% Baumwolle, Single Jersey
Sehr groß geschnitten, lockerer Schnitt, Rundhalsausschnitt, weite, überschnittene und lange Ärmel, neutrales Größenlabel, 30° waschbar, nicht trocknergeeignet
S – M – L – XL – XXL – 3XL – 4XL – 5XL
50 1



NEW ❺ 56.0116 | Build your Brand **BY 116**
Schweres Kinder T-Shirt
HEAVY NEUTRAL LABEL



❻ 56.0230 | Build your Brand **BY 230**
Herren T-Shirt "Mock Neck"
HEAVY NEUTRAL LABEL

❺ 56.0116 | Build your Brand **BY 116**
Schweres Kinder T-Shirt
200g/m², 100% Baumwolle, Single Jersey, heather grey: 90% Baumwolle, 10% Polyester
Rundhalsausschnitt, weicher Griff, neutrales Größenlabel, 30° waschbar, nicht trocknergeeignet, nicht chemisch reinigen
110-116, 122-128, 134-140, 146-152, 158-164
160 1

❻ 56.0230 | Build your Brand **BY 230**
Herren T-Shirt "Mock Neck"
220g/m², 100% Baumwolle
Oversize Schnitt, lockerer Schnitt, hoher Halsausschnitt, Rundhalsausschnitt aus Rippstrick, neutrales Größenlabel, 30° waschbar, nicht trocknergeeignet
XS – S – M – L – XL – XXL – 3XL – 4XL – 5XL
40 1

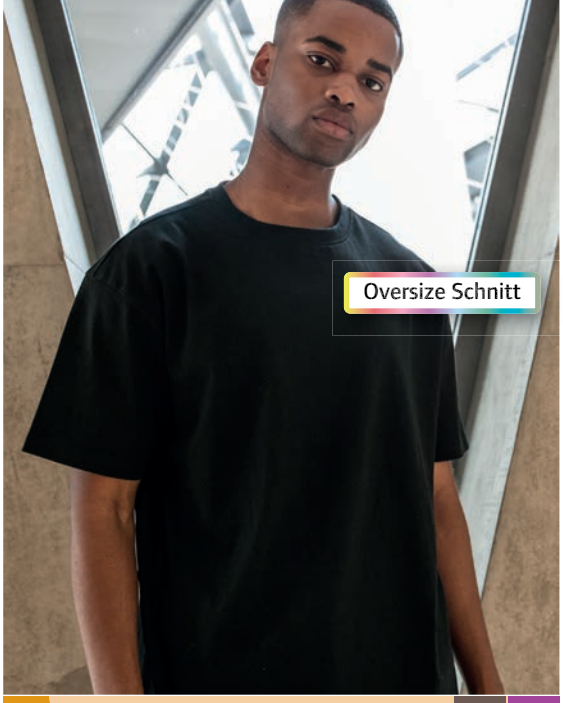

❶ 56.0102 | Build your Brand **BY 102**

Schweres Oversize T-Shirt

240g/m², 100% Baumwolle, Single Jersey, charcoal: 60% Baumwolle, 40% Polyester, grey: 90% Baumwolle, 10% Viskose

Oversize Schnitt, Rundhalsausschnitt, überschnittene Schultern, Doppelnähte am Saum, neutrales Größenlabel, 30° waschbar, nicht trocknergeeignet

XS – S – M – L – XL – XXL – 3XL – 4XL – 5XL

50 | 1

❷ 56.B010 | Build your Brand Basic **BB 010**

Herren T-Shirt

140g/m², 100% Baumwolle, Single Jersey

Klassischer Schnitt, Rundhalsausschnitt aus Rippstrick, Set-In Ärmel, neutrales Größenlabel, 30° waschbar, nicht trocknergeeignet, nicht chemisch reinigen

XS – S – M – L – XL – XXL – 3XL – 4XL – 5XL

100 | 1

BEST SELLER ❶ 56.0102 | Build your Brand **BY 102** HEAVY NEUTRAL LABEL

Schweres Oversize T-Shirt

white | ready for dye | bottle green | hibiscus pink | cobalt blue
blanc white | sand | green | dusk rose | viola blue
black | wet sand | retro green | cherry | vintage blue
charcoal | union beige | new grass green | new plum purple | light navy
magnet | amber | soft salvia | purple night | dark blue
dark grey | new chocolate brown | soft yellow | lilac | navy
light asphalt | bark | pale moss | baltic blue | beryl blue
heather grey | toffee | forgotten orange | new powder blue
light grey | olive | city red | new intense blue

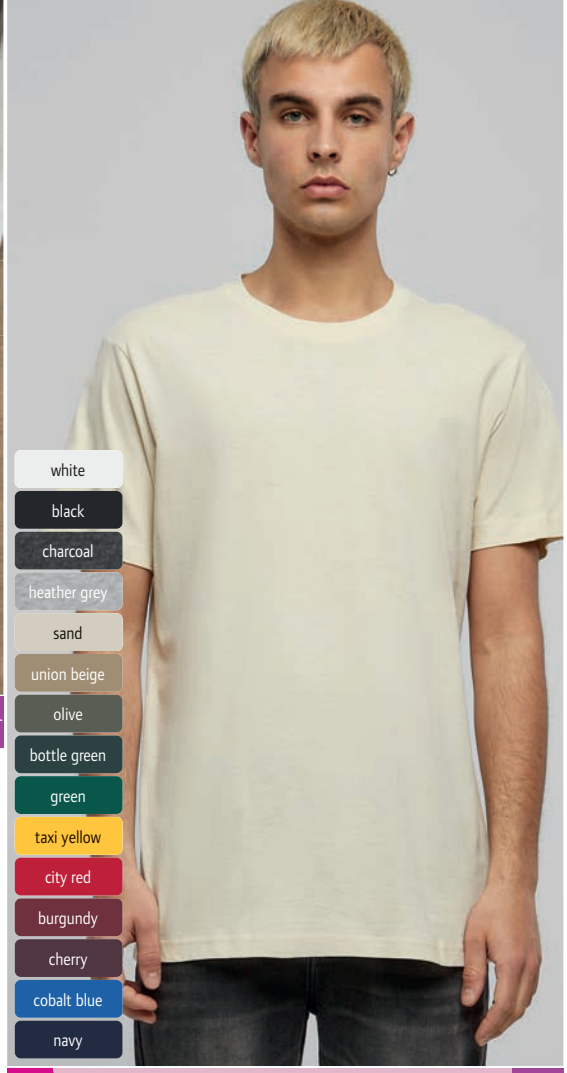

NEW ❷ 56.B010 | Build your Brand Basic **BB 010** NEUTRAL LABEL

Herren T-Shirt

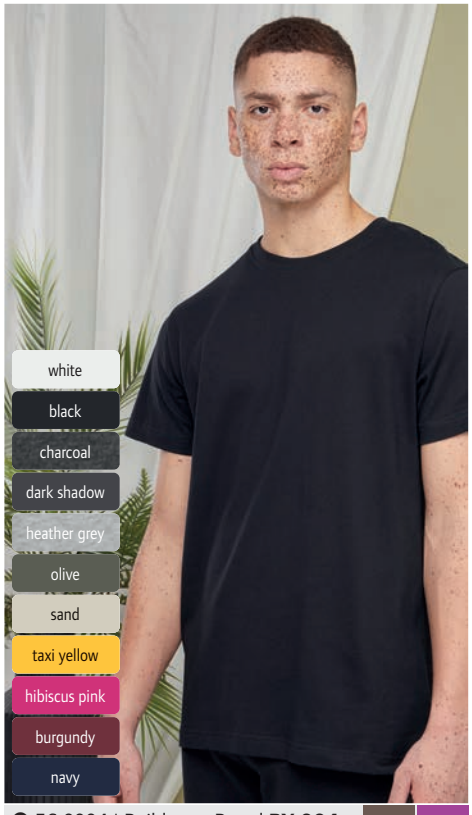

❸ 56.0004 | Build your Brand **BY 004** HEAVY NEUTRAL LABEL

Schweres T-Shirt

200g/m², 100% Baumwolle, Single Jersey, charcoal: 180g/m², 60% Baumwolle, 40% Polyester, heather grey: 180g/m², 90% Baumwolle, 10% Viskose

Länger geschnitten, schmaler Schnitt, Rundhalsausschnitt aus Rippstrick, Nackenband, Doppelnähte am Saum, neutrales Größenlabel, 30° waschbar

XS – S – M – L – XL – XXL – 3XL – 4XL – 5XL

100 | 1



NEW ❹ 56.0003 | Build your Brand **BY 003** NEUTRAL LABEL

Tanktop

140g/m², 100% Baumwolle, Single Jersey, heather grey: 90% Baumwolle, 10% Viskose, charcoal: 60% Baumwolle, 40% Polyester

Langer Schnitt, weiter Rundhalsausschnitt, weiter Armausschnitt, Doppelnähte am Saum, schmale Paspel an Arm- und Halsausschnitt, neutrales Größenlabel, 30° waschbar

S – M – L – XL – XXL – 3XL – 4XL – 5XL

100 | 1



NEW ❺ 56.0249 | Build your Brand **BY 249** NEUTRAL LABEL

T-Shirt "E Sports"

140g/m², 100% Polyester

Oversize Schnitt, Rundhalsausschnitt, überschnittene Schultern, schnelltrocknend, neutrales Größenlabel, 30° waschbar

XS – S – M – L – XL – XXL – 3XL – 4XL – 5XL

60 | 1



❶ 56.0101 | Build your Brand **BY 101** HEAVY NEUTRAL LABEL
T-Shirt Kleid mit Stehkragen

200g/m², 100% Baumwolle, Single Jersey

Stehkragen, überschnittene Ärmel mit Umschlag, Doppelnähte am Saum, neutrales Größenlabel, 30° waschbar, nicht trocknergeeignet

XS – S – M – L – XL – XXL – 3XL – 4XL – 5XL

100 1



❷ 56.0053 | Build your Brand **BY 053** NEUTRAL LABEL
Damen T-Shirt "Acid Wash"

160g/m², 100% Baumwolle, Single Jersey

Länger geschnitten, großzügiger Schnitt, pigmentgefärbt, weiter Rundhalsausschnitt aus Rippstrick, überschnittene Schultern, Doppelnähte am Saum, spezielle Behandlung für einen "ausgewaschenen" Look - dieser Prozess führt zu Farbabweichungen, neutrales Größenlabel, 30° waschbar, nicht trocknergeeignet

XS – S – M – L – XL – XXL – 3XL – 4XL – 5XL

100 1



❸ 56.0211 | Build your Brand **BY 211** HEAVY NEUTRAL LABEL
Damen T-Shirt "Everyday"

200g/m², 100% Baumwolle

Legerer Schnitt, Rundhalsausschnitt in 1x1 Rippstrick, Set-In Ärmel, überschnittene Schultern, neutrales Größenlabel, 30° waschbar, nicht trocknergeeignet

XS – S – M – L – XL – XXL – 3XL – 4XL – 5XL

100 1

BUILD YOUR BRAND



❹ 56.0149 | Build your Brand **BY 149** HEAVY NEUTRAL LABEL
Damen Oversize Boyfriend T-Shirt

220g/m², 100% Baumwolle, Single Jersey

Länger geschnitten, Oversize Schnitt, Rundhalsausschnitt, weite Ärmel, neutrales Größenlabel

XS – S – M – L – XL – XXL – 3XL – 4XL – 5XL

50 1



❺ 56.0208 | Build your Brand **BY 208** STRETCH HEAVY NEUTRAL LABEL
Damen Tanktop

180g/m², 95% Baumwolle, 5% Elasthan

Enganliegende Passform, kurz geschnitten, hoher Rundhalsausschnitt, weiter Armausschnitt, Ringerrücken, neutrales Größenlabel, 30° waschbar, nicht trocknergeeignet

XS – S – M – L – XL – XXL – 3XL – 4XL – 5XL

140 1



❻ 56.0235 | Build your Brand **BY 235** STRETCH HEAVY NEUTRAL LABEL
Damen Body ärmellos

180g/m², 95% Baumwolle, 5% Elasthan

Enganliegende Passform, Rollkragen, ärmellos, schulterfrei, Druckknopfverschluss, neutrales Größenlabel, 30° waschbar, nicht trocknergeeignet

XS – S – M – L – XL – XXL – 3XL – 4XL – 5XL

120 1



NEW ❶ 56.0303 | Build your Brand **BY 303**
Langes Kleid "Stonewash"

180g/m², 100% Baumwolle, Single Jersey
Stehkragen, überschnittene Ärmel mit Umschlag, hoher Schlitz, neutrales Größenlabel, 30° waschbar
XS – S – M – L – XL – XXL – 3XL – 4XL – 5XL
80 1



NEW ❷ 56.0306 | Build your Brand **BY 306**
Schweres Damen Oversize T-Shirt "Stonewash"

210g/m², 100% Baumwolle, Single Jersey
Oversize Schnitt, "stone washed" für robusten Vintage-Look (Farbabweichungen durch Waschung möglich), 30° waschbar
XS – S – M – L – XL – XXL – 3XL – 4XL – 5XL
160 1



NEW ❸ 56.0307 | Build your Brand **BY 307**
Schweres Herren T-Shirt "Stonewash"

240g/m², 100% Baumwolle, Single Jersey
Lockerer Schnitt, überschnittene Schultern, "stone washed" für robusten Vintage-Look (Farbabweichungen durch Waschung möglich), 30° waschbar
S – M – L – XL – XXL – 3XL – 4XL – 5XL
160 1

BUILD YOUR BRAND

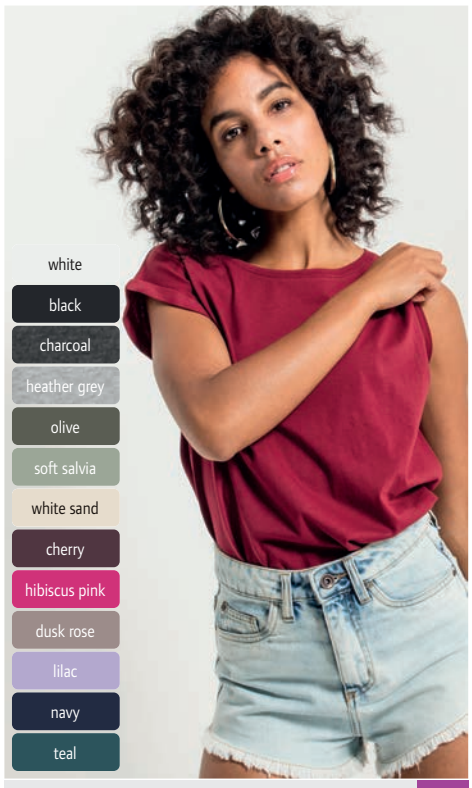

❹ 56.0021 | Build your Brand **BY 021**
Damen T-Shirt

140g/m², 100% Baumwolle, Single Jersey, charcoal: 60% Baumwolle, 40% Polyester, heather grey: 90% Baumwolle, 10% Viskose
Länger geschnitten, schmaler Rundhalsausschnitt in Rippstrick, überschnittene Ärmel mit Umschlag, Doppelnähte am Saum, ohne Ärmelnaht, neutrales Größenlabel, 30° waschbar, nicht trocknergeeignet
XS – S – M – L – XL – XXL – 3XL – 4XL – 5XL
100 1



❺ 56.0036 | Build your Brand **BY 036**
Damen Slub T-Shirt

140g/m², 100% Baumwolle, Slub Jersey
Länger geschnitten, großzügiger Rundhalsausschnitt, überschnittene Ärmel mit Umschlag, Doppelnähte am Saum, abgerundetes verlängertes Rückenteil, neutrales Größenlabel, 30° waschbar, nicht trocknergeeignet
XS – S – M – L – XL – XXL – 3XL – 4XL – 5XL
100 1

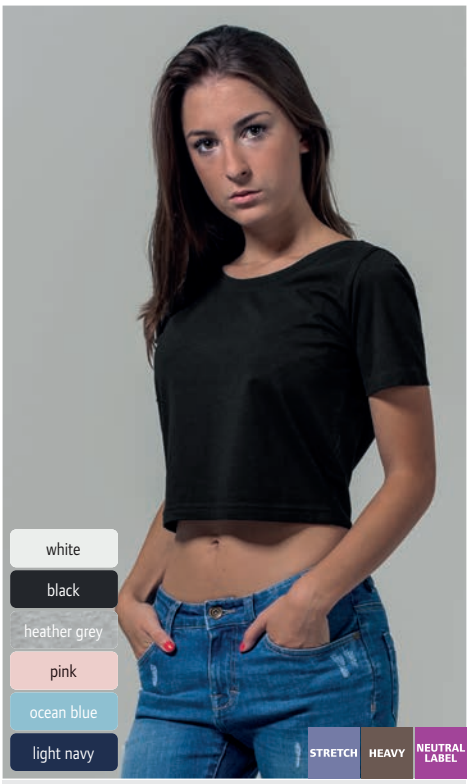

❻ 56.0042 | Build your Brand **BY 042**
Schweres Damen Crop Top

180g/m², 95% Baumwolle, 5% Elasthan, Single Jersey, grey: 85% Baumwolle, 10% Viskose, 5% Elasthan
Kurz geschnitten, Rundhalsausschnitt, Doppelnähte am Saum, neutrales Größenlabel, 30° waschbar, nicht trocknergeeignet
XS – S – M – L – XL – XXL – 3XL – 4XL – 5XL
100 1





BEST SELLER ❶ 01.001T | B&C **#E150**
T-Shirt

BEST SELLER ❷ 01.002T | B&C **#E150 /women**
Damen T-Shirt

❶ 01.001T | B&C **#E150**
T-Shirt

145g/m², 100% einlaufvorbehandelte ringgesponnene Baumwolle, ash: 99% Baumwolle, 1% Viskose, sport grey: 85% Baumwolle, 15% Viskose, Single Jersey

Legerer Schnitt, Rundstrickware, 2-lagiger schmaler Rundhalsausschnitt in Rippstrick, Nackenband, schmale Ärmel, 40° waschbar, trocknergeeignet

XS – S – M – L – XL – XXL – 3XL – 4XL – 5XL**

** nur in gekennzeichneten Farben erhältlich*

100 10

❷ 01.002T | B&C **#E150 /women**
Damen T-Shirt

145g/m², 100% einlaufvorbehandelte ringgesponnene Baumwolle, ash: 99% Baumwolle, 1% Viskose, sport grey: 85% Baumwolle, 15% Viskose, Single Jersey

Feminine Passform, schmaler Rundhalsausschnitt in Rippstrick, Nackenband, 40° waschbar, trocknergeeignet

*XS – S – M – L – XL – XXL – 3XL**

** nur in gekennzeichneten Farben erhältlich*

100 10

white* | black* | black pure | used black | dark grey | sport grey* | ash | natural | sand | millennial khaki | urban khaki | bear brown | bottle green | kelly green

orchid green | pistachio | solar yellow | gold | apricot | orange | red* | fire red | fuchsia | deep red | millennial pink | burgundy | urban purple | radiant purple

sky blue | azure | atoll | royal blue* | cobalt blue | denim | electric blue | light navy | navy | navy blue* | diva blue | real turquoise | turquoise







❸ 01.005T | B&C **#E150 LSL**
T-Shirt langarm

145g/m², 100% einlaufvorbehandelte ringgesponnene Baumwolle, Single Jersey, sport grey: 85% Baumwolle, 15% Viskose

Legerer Schnitt, Rundstrickware, schmaler Rundhalsausschnitt in Rippstrick, Nackenband, Satin-Label, 40° waschbar, trocknergeeignet

*S – M – L – XL – XXL – 3XL – 4XL**

** nur in gekennzeichneten Farben erhältlich*

50 10

❹ 01.006T | B&C **#E150 LSL /women**
Damen T-Shirt langarm

145g/m², 100% einlaufvorbehandelte ringgesponnene Baumwolle, Single Jersey, sport grey: 85% Baumwolle, 15% Viskose

Feminine Passform, schmaler Rundhalsausschnitt in Rippstrick, Satin-Label, 40° waschbar, trocknergeeignet

*XS – S – M – L – XL – XXL – 3XL**

** nur in gekennzeichneten Farben erhältlich*

50 10

NEW ❺ 01.009T | B&C **#E150 /kids**
Kinder T-Shirt
NEUTRAL LABEL

145g/m², 100% einlaufvorbehandelte ringgesponnene Baumwolle, ash: 99% Baumwolle, 1% Viskose, sport grey: 85% Baumwolle, 15% Viskose, Single Jersey

Klassischer Schnitt, Rundstrickware, 2-lagiger schmaler Rundhalsausschnitt in Rippstrick, Nackenband, recycelbar nach Gebrauch, neutrales Größenlabel, 40° waschbar, trocknergeeignet bei niedriger Temperatur

1-2 (86/92), 3-4 (98/104), 5-6 (110/116), 7-8 (122/128), 9-11 (134/146), 12-13 (152/158)*

** nur in gekennzeichneten Farben erhältlich*

100 10

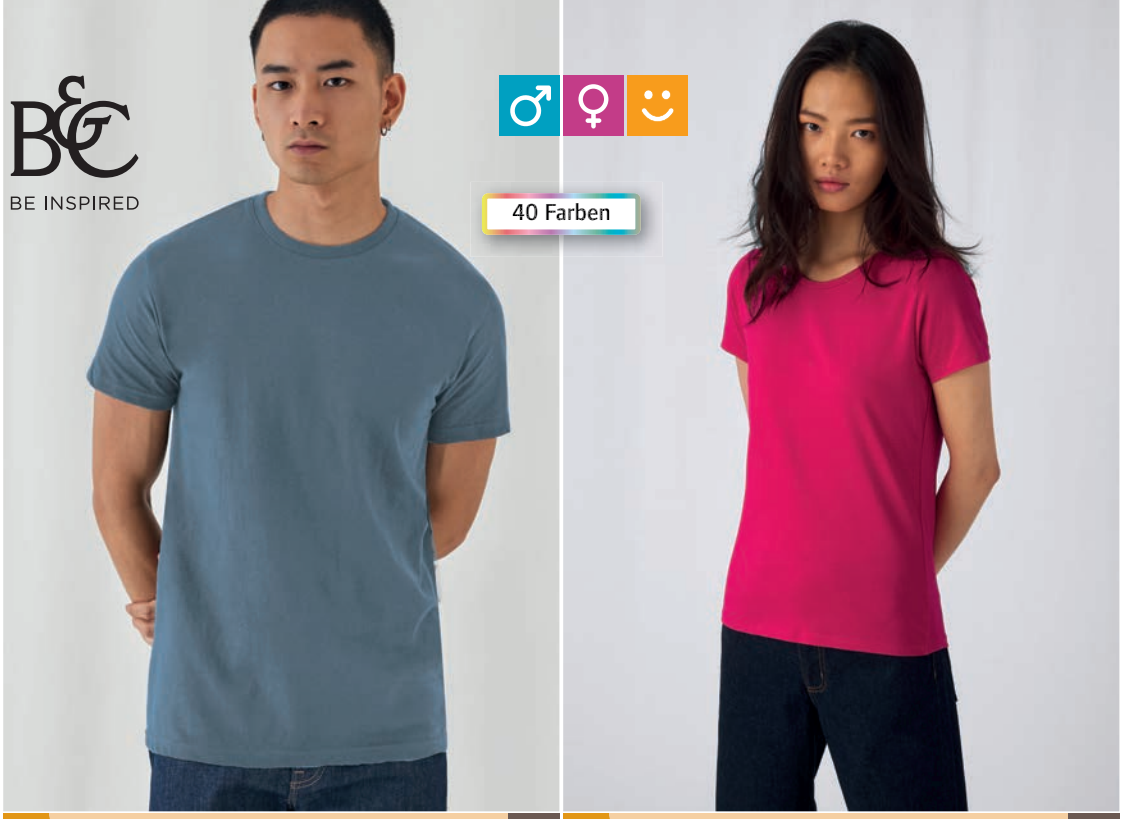

❶ 01.003T | B&C **#E190**
Schweres T-Shirt

185g/m², 100% einlaufvorbehandelte ringgesponnene Baumwolle, ash: 99% Baumwolle, 1% Viskose, sport grey: 85% Baumwolle, 15% Viskose, Single Jersey

Legerer Schnitt, Rundstrickware, 2-lagiger schmaler Rundhalsausschnitt in Rippstrick, Nackenband, schmale Ärmel, 40° waschbar, trocknergeeignet

XS – S – M – L – XL – XXL – 3XL – 4XL – 5XL**

** nur in gekennzeichneten Farben erhältlich*

100 10

❷ 01.004T | B&C **#E190 /women**
Schweres Damen T-Shirt

185g/m², 100% einlaufvorbehandelte ringgesponnene Baumwolle, ash: 99% Baumwolle, 1% Viskose, sport grey: 85% Baumwolle, 15% Viskose, Single Jersey

Feminine Passform, schmaler Rundhalsausschnitt in Rippstrick, Nackenband, 40° waschbar, trocknergeeignet

*XS – S – M – L – XL – XXL – 3XL**

** nur in gekennzeichneten Farben erhältlich*

100 10

BEST SELLER ❶ 01.003T | B&C **#E190** **Schweres T-Shirt** HEAVY

BEST SELLER ❷ 01.004T | B&C **#E190 /women** **Schweres Damen T-Shirt** HEAVY





❸ 01.007T | B&C **#E190 LSL**
Schweres T-Shirt langarm HEAVY

185g/m², 100% einlaufvorbehandelte ringgesponnene Baumwolle, Single Jersey, sport grey: 85% Baumwolle, 15% Viskose

Legerer Schnitt, Rundstrickware, schmaler Rundhalsausschnitt in Rippstrick, Nackenband, Satin-Label, 40° waschbar, trocknergeeignet

*S – M – L – XL – XXL – 3XL – 4XL**

** nur in gekennzeichneten Farben erhältlich*

50 10



❹ 01.008T | B&C **#E190 LSL /women**
Schweres Damen T-Shirt langarm HEAVY

185g/m², 100% einlaufvorbehandelte ringgesponnene Baumwolle, Single Jersey, sport grey: 85% Baumwolle, 15% Viskose

Feminine Passform, schmaler Rundhalsausschnitt in Rippstrick, Nackenband, Satin-Label, 40° waschbar, trocknergeeignet

*XS – S – M – L – XL – XXL – 3XL**

** nur in gekennzeichneten Farben erhältlich*

50 10



NEW ❺ 01.010T | B&C **#E190 /kids**
Schweres Kinder T-Shirt HEAVY NEUTRAL LABEL

185g/m², 100% einlaufvorbehandelte ringgesponnene Baumwolle, sport grey: 85% Baumwolle, 15% Viskose, Single Jersey

Klassischer Schnitt, Rundstrickware, 2-lagiger schmaler Rundhalsausschnitt in Rippstrick, Nackenband, recycelbar nach Gebrauch, neutrales Größenlabel, 40° waschbar, trocknergeeignet bei niedriger Temperatur

3-4 (98/104), 5-6 (110/116), 7-8 (122/128), 9-11 (134/146), 12-13 (152/158)

100 10



NEW ❶ 01.011T | B&C **#E220**
Schweres T-Shirt
HEAVY NEUTRAL LABEL

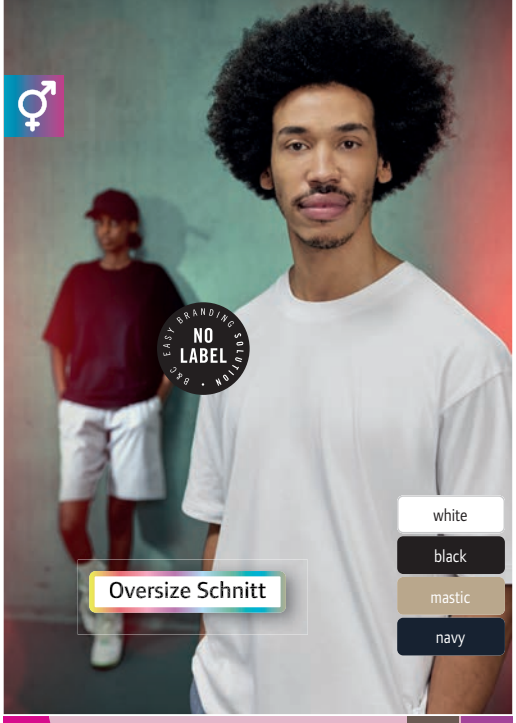

NEW ❷ 01.012T | B&C **#E220 Oversized**
Schweres Oversize T-Shirt
HEAVY NEUTRAL LABEL

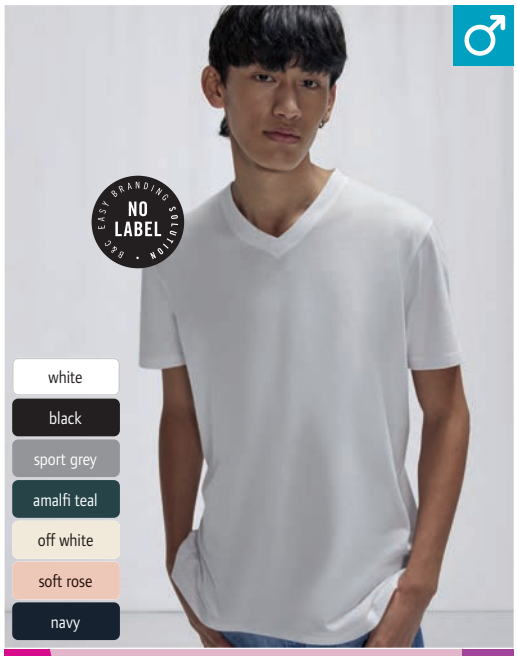

NEW ❸ 01.013T | B&C **#E150 V**
V-Ausschnitt T-Shirt
NEUTRAL LABEL

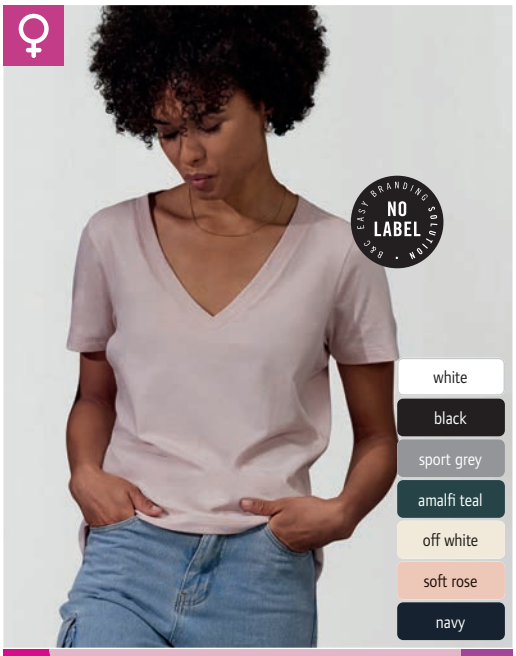

NEW ❹ 01.014T | B&C **#E150 V /women**
Damen V-Ausschnitt T-Shirt
NEUTRAL LABEL

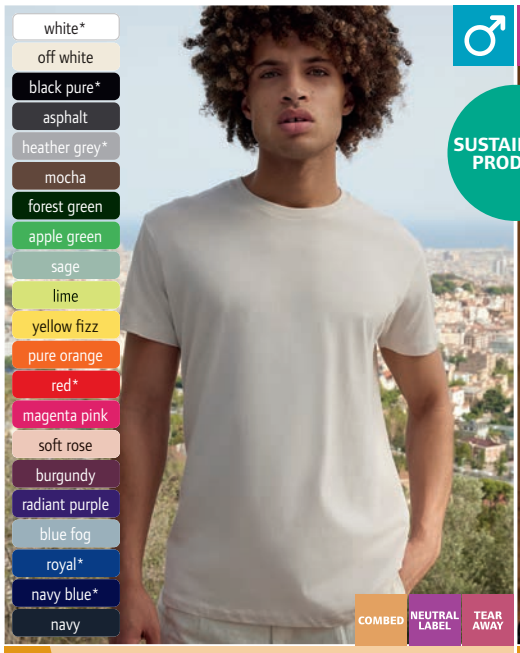

BEST SELLER ❺ 01.U01B | B&C **#Inspire E150_°**
Herren T-Shirt

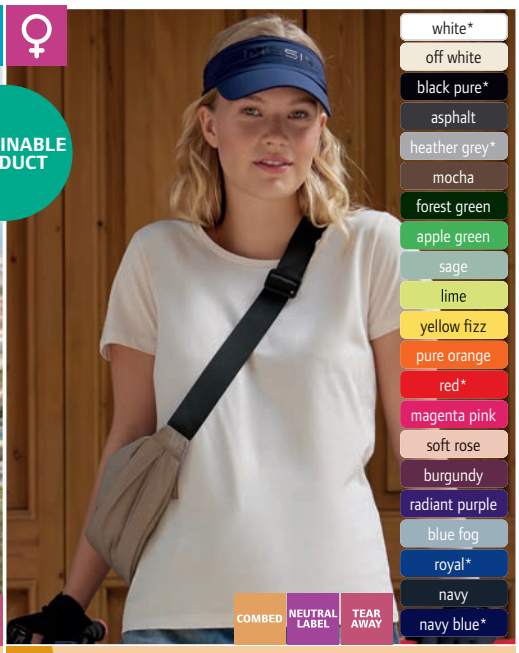

BEST SELLER ❻ 01.W02B | B&C **#Inspire E150 /women_°**
Damen T-Shirt

BE INSPIRED

❶ 01.011T | B&C **#E220**
Schweres T-Shirt
220g/m², 100% einlaufvorbehandelte ringgesponnene Baumwolle, Single Jersey
Rundhalsausschnitt aus Rippstrick, neutrales Größenlabel, 30° waschbar, nicht trocknergeeignet
XS – S – M – L – XL – XXL – 3XL – 4XL – 5XL**
** nur in gekennzeichneten Farben erhältlich*
50 10

❷ 01.012T | B&C **#E220 Oversized**
Schweres Oversize T-Shirt
220g/m², 100% einlaufvorbehandelte ringgesponnene Baumwolle, Single Jersey
Oversize Schnitt, Rundhalsausschnitt aus Rippstrick, überschnittene Schultern, neutrales Größenlabel, 30° waschbar, nicht trocknergeeignet
XS – S – M – L – XL – XXL – 3XL
50 10

❸ 01.013T | B&C **#E150 V**
V-Ausschnitt T-Shirt
145g/m², 100% einlaufvorbehandelte ringgesponnene Baumwolle, sport grey: 85% Baumwolle, 15% Viskose, Single Jersey
Klassischer Schnitt, V-Ausschnitt, Nackenband, neutrales Größenlabel, 40° waschbar, trocknergeeignet bei niedriger Temperatur
XS – S – M – L – XL – XXL – 3XL
100 10

❹ 01.014T | B&C **#E150 V /women**
Damen V-Ausschnitt T-Shirt
145g/m², 100% einlaufvorbehandelte ringgesponnene Baumwolle, sport grey: 85% Baumwolle, 15% Viskose, Single Jersey
Klassischer Schnitt, tiefer V-Ausschnitt, Nackenband, neutrales Größenlabel, 40° waschbar, trocknergeeignet bei niedriger Temperatur
XS – S – M – L – XL – XXL – 3XL
100 10

❺ 01.U01B | B&C **#Inspire E150_°**
Herren T-Shirt
145g/m², 100% einlaufvorbehandelte gekämmte ringgesponnene zertifizierte Bio-Baumwolle in Umstellung (in conversion), heather grey: 90% einlaufvorbehandelte gekämmte ringgesponnene zertifizierte Bio-Baumwolle in Umstellung (in conversion), 10% Viskose
Laufende Produktumstellung in Gange, bisherige Version: sichtbares Etikett mit Aufschrift "Hi! I´m Organic", gerader Schnitt, Rundstrickware, schmaler Rundhalsausschnitt in Rippstrick, Nackenband, neutrales Größenlabel, TearAway Label hinten am Saum, 30° waschbar, nicht trocknergeeignet
XS – S – M – L – XL – XXL – 3XL – 4XL – 5XL**
** nur in gekennzeichneten Farben erhältlich*
100 10

❻ 01.W02B | B&C **#Inspire E150 /women_°**
Damen T-Shirt
145g/m², 100% einlaufvorbehandelte gekämmte ringgesponnene zertifizierte Bio-Baumwolle in Umstellung (in conversion), heather grey: 90% einlaufvorbehandelte gekämmte ringgesponnene zertifizierte Bio-Baumwolle in Umstellung (in conversion), 10% Viskose
Laufende Produktumstellung in Gange, bisherige Version: sichtbares Etikett mit Aufschrift "Hi! I´m Organic", feminine Passform, schmaler Rundhalsausschnitt in Rippstrick, TearAway Label, neutrales Größenlabel, 30° waschbar, nicht trocknergeeignet
*XS – S – M – L – XL – XXL – 3XL**
** nur in gekennzeichneten Farben erhältlich*
100 10

FRUIT OF THE LOOM



white* | fuchsia
black* | red
dark heather grey | brick red
light graphite | vintage heather red
heather grey* | burgundy
natural | heather burgundy
khaki | light pink
classic olive | purple
chocolate | heather purple
bottle green | sky blue
retro heather green | azure blue
kelly green | retro heather royal
lime | royal blue
yellow | navy*
sunflower | vintage heather navy
orange | deep navy



white
black
dark heather grey
light graphite
heather grey
bottle green
retro heather green
kelly green
lime
yellow
sunflower
orange
fuchsia
red
vintage heather red
heather burgundy
light pink
heather purple
purple
sky blue
azure blue
retro heather royal
royal blue
navy
deep navy
vintage heather navy

BEST SELLER ❶ 16.1036 | F.O.L. **Valueweight T**
T-Shirt
TEAR AWAY

BEST SELLER ❷ 16.1372 | F.O.L. **Lady-Fit Valueweight T**
Damen T-Shirt
TEAR AWAY

❶ 16.1036 | F.O.L.
Valueweight T
T-Shirt

165g/m², 100% Baumwolle, heather grey: 97% Baumwolle, 3% Polyester, andere heather Farben: 50% Baumwolle, 50% Polyester

Rippstrickausschnitt aus Baumwolle/Lycra® mit Nackenband Ton-in-Ton, TearAway Label, 40° waschbar, trocknergeeignet

S – M – L – XL – XXL – 3XL – 4XL – 5XL**

** nur in gekennzeichneten Farben erhältlich*

72 12

❷ 16.1372 | F.O.L.
Lady-Fit Valueweight T
Damen T-Shirt

165g/m², 100% Baumwolle, heather grey: 97% Baumwolle, 3% Polyester, andere heather Farben: 50% Baumwolle, 50% Polyester

Taillierter längerer Schnitt, Rippstrickausschnitt aus Baumwolle/Lycra® mit Nackenband Ton-in-Ton, TearAway Label, 40° waschbar, trocknergeeignet

XS – S – M – L – XL – XXL

72 12

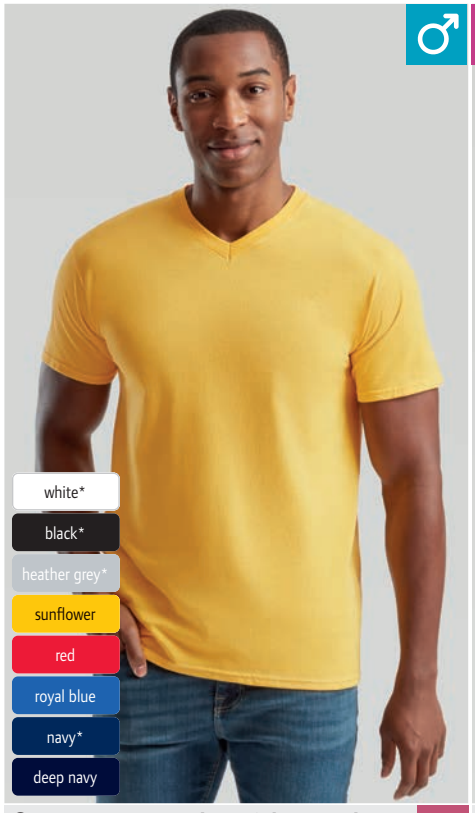

white*
black*
heather grey*
sunflower
red
royal blue
navy*
deep navy



white
black
heather grey
deep navy



white*
black
heather grey
natural
bottle green
kelly green
yellow
sunflower*
orange
fuchsia
red*
burgundy
light pink*
purple
sky blue*
azure blue
royal blue*
navy*
deep navy

❸ 16.1066 | F.O.L. **Valueweight V-Neck T**
V-Ausschnitt T-Shirt
TEAR AWAY

❹ 16.1398 | F.O.L. **Lady-Fit Valueweight V-Neck T**
Damen V-Ausschnitt T-Shirt
TEAR AWAY

BEST SELLER ❺ 16.1033 | F.O.L. **Kids Valueweight T**
Kinder T-Shirt
TEAR AWAY

❸ 165g/m², 100% Baumwolle, heather grey: 97% Baumwolle, 3% Polyester

V-Ausschnitt in Rippstrick aus Baumwolle/Lycra®, Nackenband Ton-in-Ton, TearAway Label, 40° waschbar, trocknergeeignet

S – M – L – XL – XXL – 3XL – 4XL – 5XL**

** nur in gekennzeichneten Farben erhältlich*

72 12

❹ 165g/m², 100% Baumwolle, heather grey: 97% Baumwolle, 3% Polyester

Taillierter längerer Schnitt, schmal eingefasster tiefer V-Ausschnitt, Nackenband, TearAway Label, 40° waschbar, trocknergeeignet

XS – S – M – L – XL – XXL

36 12

❺ 165g/m², 100% Baumwolle, heather grey: 97% Baumwolle, 3% Polyester

Rippstrickausschnitt aus Baumwolle/Lycra® mit Nackenband, TearAway Label, 40° waschbar, trocknergeeignet

92 – 98* – 104 – 116 – 128 – 140 – 152 – 164*

** nur in gekennzeichneten Farben erhältlich*

108 12



white*
black*
light graphite
zinc
heather grey*
new natural
new truffle
classic olive
bottle green
kelly green
sage
sunflower
orange
red
fuchsia
burgundy
new dark plum
royal blue
navy*
deep navy
new ocean teal

BEST SELLER ❶ 16.1422 | F.O.L. **Iconic 195 T**
Schweres Herren T-Shirt
COMBED HEAVY 60°

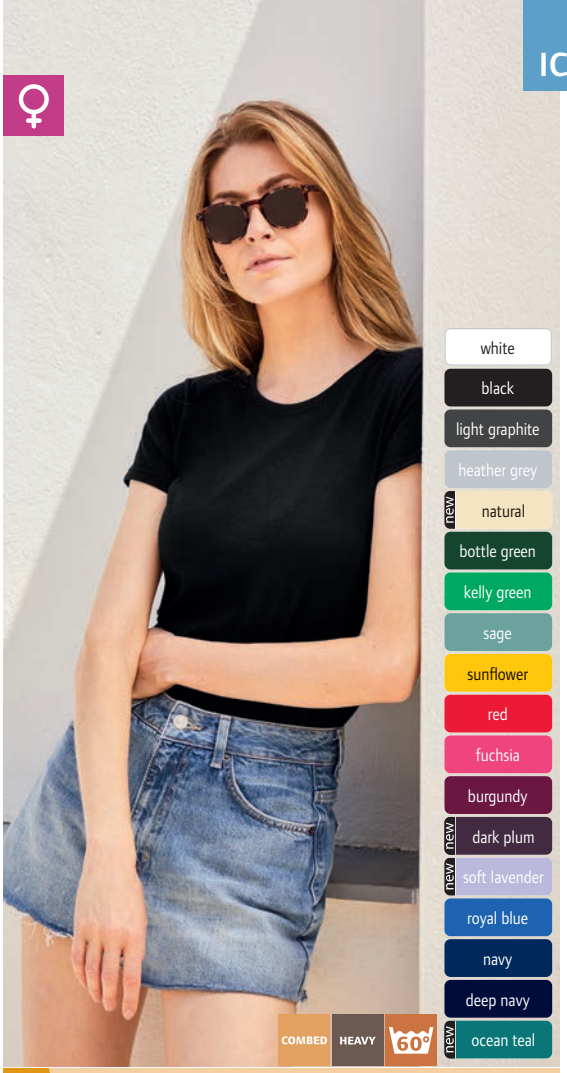

white
black
light graphite
heather grey
new natural
bottle green
kelly green
sage
sunflower
red
fuchsia
burgundy
new dark plum
new soft lavender
royal blue
navy
deep navy
new ocean teal

COMBED HEAVY 60°

BEST SELLER ❷ 16.1424 | F.O.L. **Lady-Fit Iconic 195 T**
Schweres Damen T-Shirt

FRUIT OF THE LOOM

❶ 16.1422 | F.O.L.
Iconic 195 T
Schweres Herren T-Shirt

195g/m², 100% gekämmte ringgesponnene Baumwolle, heather grey: 97% gekämmte ringgesponnene Baumwolle, 3% Polyester

Rundhalsausschnitt in Rippstrick mit Baumwoll/Lycra® und doppelten Nähten, durchgehendes Nacken- und Schulterband, 60° waschbar, trocknergeeignet

S – M – L – XL – XXL – 3XL – 4XL – 5XL**

** nur in gekennzeichneten Farben erhältlich*

72 12

❷ 16.1424 | F.O.L.
Lady-Fit Iconic 195 T
Schweres Damen T-Shirt

195g/m², 100% gekämmte ringgesponnene Baumwolle, heather grey: 97% gekämmte ringgesponnene Baumwolle, 3% Polyester

Feminine Passform mit Seitennähten, Rundhalsausschnitt in Rippstrick mit Baumwoll/Lycra® und doppelten Nähten, durchgehendes Nacken- und Schulterband, 60° waschbar, trocknergeeignet

XS – S – M – L – XL – XXL

72 12

♂	♀	☺
white* **	white	white
black* **	black	black
dark heather grey		
light graphite	light graphite	light graphite
zinc	zinc	
heather grey* **	heather grey	heather grey
natural	natural	
classic olive	classic olive	
forest green	forest green	forest green
heather green	heather green	
kelly green	kelly green	kelly green
neomint	neomint	neomint
sunflower	sunflower	sunflower
flame		
red*	red	red
	fuchsia	fuchsia
heather burgundy	heather burgundy	
burgundy	burgundy	
heather red	heather red	
heather purple	heather purple	heather purple
soft lavender	soft lavender	soft lavender
heather royal	heather royal	
royal blue	royal blue	royal blue
cobalt blue		
heather navy		
deep navy*	deep navy	deep navy
navy	navy	navy
azure blue	azure blue	azure blue



COMBED TEAR AWAY

❸ 16.1430 | F.O.L. **Iconic 150 T**
Herren T-Shirt

150g/m², 100% gekämmte ringgesponnene Baumwolle, heather grey: 97% Baumwolle, 3% Polyester, heather navy/heather purple/dark heather grey: 52% Baumwolle, 48% Polyester

Taillierter Schnitt, Rundstrickware, Rundhalsausschnitt in 1x1 Rippstrick, Nackenband Ton-in-Ton, TearAway Label

S – M – L – XL – XXL – 3XL – 4XL – 5XL***

** nur in gekennzeichneten Farben erhältlich*

72 12



COMBED TEAR AWAY

❹ 16.1432 | F.O.L. **Lady-Fit Iconic 150 T**
Damen T-Shirt

150g/m², 100% gekämmte ringgesponnene Baumwolle, heather grey: 97% Baumwolle, 3% Polyester, heather navy/heather purple/dark heather grey: 52% Baumwolle, 48% Polyester

Taillierter Schnitt, Rundhalsausschnitt in 1x1 Rippstrick, Nackenband Ton-in-Ton, TearAway Label

XS – S – M – L – XL – XXL

72 12



COMBED TEAR AWAY

❺ 16.1023 | F.O.L. **Kids Iconic 150 T**
Kinder T-Shirt

150g/m², 100% gekämmte ringgesponnene Baumwolle, heather grey: 97% Baumwolle, 3% Polyester, heather navy/heather purple/dark heather grey: 52% Baumwolle, 48% Polyester

Taillierter Schnitt, Rundstrickware, Rundhalsausschnitt in 1x1 Rippstrick, Nackenband Ton-in-Ton, TearAway Label

104 – 116 – 128 – 140 – 152 – 164

72 12



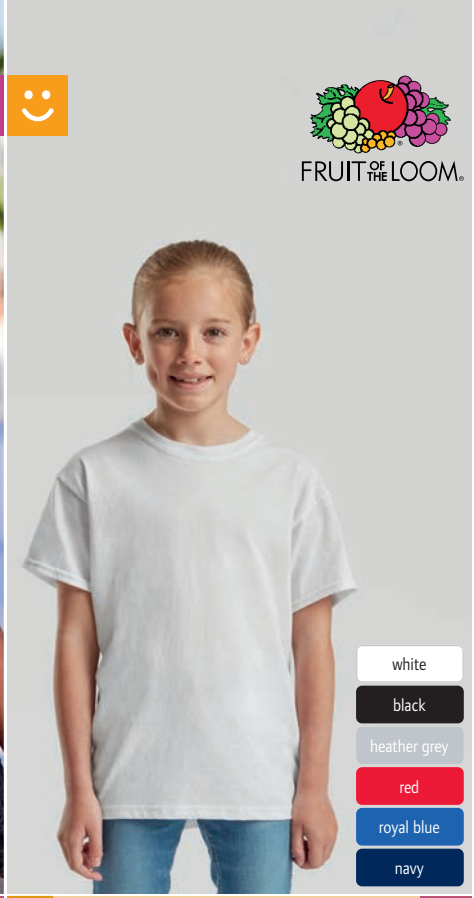

BEST SELLER ❶ 16.1082 | F.O.L. **Original T** TEAR AWAY
T-Shirt

145g/m², 100% Baumwolle, Single Jersey, heather grey: 97% Baumwolle, 3% Polyester

Rippstrickausschnitt mit Nackenband Ton-in-Ton, TearAway Label

S – M – L – XL – XXL – 3XL – 4XL – 5XL**

** nur in gekennzeichneten Farben erhältlich*

120 12

BEST SELLER ❷ 16.1420 | F.O.L. **Lady-Fit Original T** TEAR AWAY
Damen T-Shirt

145g/m², 100% Baumwolle, Single Jersey, heather grey: 97% Baumwolle, 3% Polyester

Taillierter Schnitt, Rundhalsausschnitt gerippt mit Nackenband Ton-in-Ton, TearAway Label

XS – S – M – L – XL – XXL

72 12

BEST SELLER ❸ 16.1019 | F.O.L. **Kids Original T** TEAR AWAY
Kinder T-Shirt

145g/m², 100% Baumwolle, heather grey: 97% Baumwolle, 3% Polyester

Rippstrickausschnitt, Nackenband, TearAway Label

3-4 – 5-6 – 7-8 – 9-11 – 12-13 – 14-15

72 12



❹ 16.1426 | F.O.L. **Original V-Neck T**
Herren V-Ausschnitt T-Shirt

145g/m², 100% Baumwolle, heather grey: 97% Baumwolle, 3% Polyester, Single Jersey

V-Ausschnitt mit Rippstrickeinfassung, Rippstrickausschnitt mit Nackenband Ton-in-Ton

S – M – L – XL – XXL

72 12



❺ 16.1428 | F.O.L. **Original LSL T**
Herren T-Shirt langarm

145g/m², 100% Baumwolle, heather grey: 97% Baumwolle, 3% Polyester, Single Jersey

Rippstrickausschnitt mit Nackenband Ton-in-Ton

S – M – L – XL – XXL – 3XL

72 12



NEW ❻ 16.1362 | F.O.L. **Pure Cotton T**
Schweres Bio T-Shirt

180g/m², 100% gekämmte ringgesponnene zertifizierte Bio-Baumwolle

Klassischer Schnitt, Rundhalsausschnitt in 1x1 Rippstrick mit Absteppung, durchgehendes Nacken- und Schulterband, TearAway Label, 40° waschbar, trocknergeeignet bei niedriger Temperatur

S – M – L – XL – XXL – 3XL

72 12

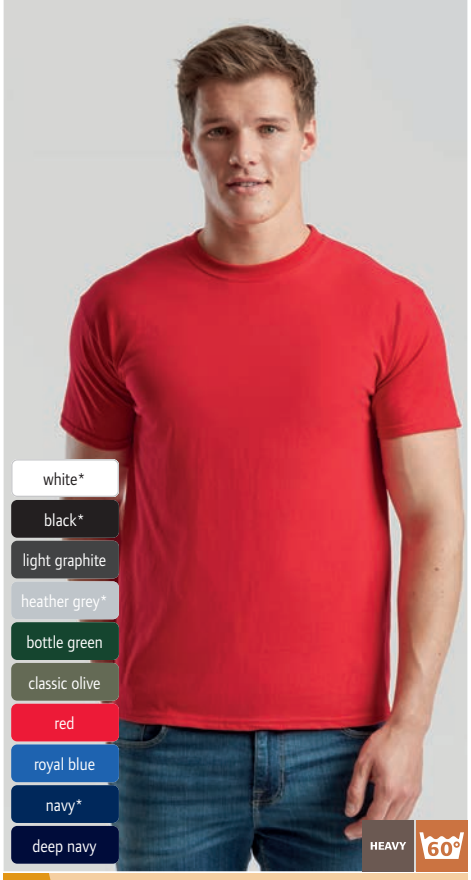

BEST SELLER

❶ 16.1044 | F.O.L. **Super Premium T**
T-Shirt

205g/m², 100% Baumwolle, heather grey: 97% Baumwolle, 3% Polyester

Rippstrickausschnitt aus Baumwolle/Lycra® mit Nackenband, 60° waschbar

*S – M – L – XL – XXL – 3XL**
** nur in gekennzeichneten Farben erhältlich*

72 12



❷ 16.1360 | F.O.L. **Iconic 195 LSL**
Schweres Herren T-Shirt langarm

195g/m², 100% gekämmte ringgesponnene Baumwolle, heather grey: 97% Baumwolle, 3% Polyester

Klassischer Schnitt, Rundhalsausschnitt in Rippstrick mit Baumwoll/Lycra® und doppelten Nähten, durchgehendes Nacken- und Schulterband, TearAway Label, 60° waschbar

XS – S – M – L – XL – XXL – 3XL – 4XL – 5XL**
** nur in gekennzeichneten Farben erhältlich*

72 12



❸ 16.4052 | F.O.L. **Iconic 195 Jersey Shorts**
Jersey Shorts

195g/m², 100% ringgesponnene Baumwolle, Single Jersey

Klassischer Schnitt, elastischer Bund, Seitentaschen, Tear-Away Label

S – M – L – XL – XXL

72 12



❹ 16.1442 | F.O.L. **Iconic 150 V-Neck T**
V-Ausschnitt T-Shirt
COMBED TEAR AWAY

150g/m², 100% gekämmte ringgesponnene Baumwolle, heather grey: 97% Baumwolle, 3% Polyester

Schmaler Schnitt, schmaler V-Ausschnitt in 1x1 Rippstrick, Nackenband Ton-in-Ton, TearAway Label

S – M – L – XL – XXL – 3XL – 4XL – 5XL**
** nur in gekennzeichneten Farben erhältlich*

72 12



❺ 16.1444 | F.O.L. **Lady-Fit Iconic 150 V-Neck T**
Damen V-Ausschnitt T-Shirt

150g/m², 100% gekämmte ringgesponnene Baumwolle

Feminine Passform, schmaler V-Ausschnitt in 1x1 Rippstrick, Nackenband Ton-in-Ton, TearAway Label

XS – S – M – L – XL – XXL

72 12



❻ 16.1446 | F.O.L. **Iconic 150 LSL T**
T-Shirt langarm
COMBED TEAR AWAY

150g/m², 100% gekämmte ringgesponnene Baumwolle, heather grey: 97% Baumwolle, 3% Polyester

Schmaler Rundhalsausschnitt in 1x1 Rippstrick, Nackenband Ton-in-Ton, TearAway Label

S – M – L – XL – XXL – 3XL – 4XL – 5XL**
** nur in gekennzeichneten Farben erhältlich*

72 12



❶ 16.1026 | F.O.L. **Baseball T**
Raglan T-Shirt

165g/m², 100% Baumwolle
Eingefasster, unterlegter Ausschnitt in Kontrastfarbe in 1x1 Rippstrick mit Baumwolle/Lycra®
S – M – L – XL – XXL – 3XL
72 12



❷ 16.1168 | F.O.L. **Ringer T**
Ringer T-Shirt

165g/m², 100% Baumwolle
Rippstrickausschnitt aus Baumwolle/Lycra® mit Nackenband für erhöhten Tragekomfort, farbig abgesetzte Bündchen an Hals und Ärmel
S – M – L – XL – XXL – 3XL
72 12



❸ 16.1212 | F.O.L. **Heavy Cotton T**
T-Shirt
HEAVY

195g/m², 100% Baumwolle, Single Jersey
Rippstrickausschnitt mit Nackenband für erhöhten Tragekomfort, 40° waschbar
S – M – L – XL – XXL – 3XL
72 12



❹ 16.1098 | F.O.L. **Athletic Vest**
Herren Tanktop

165g/m², 100% Baumwolle, heather grey: 97% Baumwolle, 3% Polyester
Eingefasster Hals- und Armausschnitt Ton-in-Ton
S – M – L – XL – XXL – 3XL – 4XL – 5XL**
** nur in gekennzeichneten Farben erhältlich*
72 12

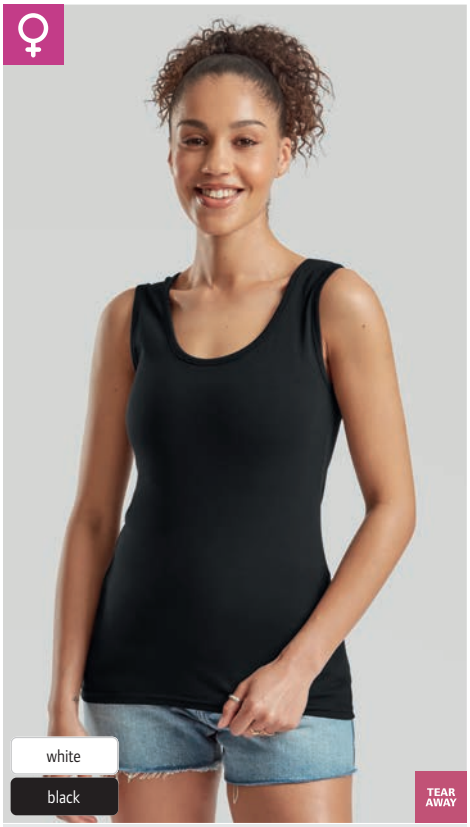

❺ 16.1376 | F.O.L. **Lady-Fit Valueweight Vest**
Damen Trägershirt

165g/m², 100% Baumwolle, heather grey: 97% Baumwolle, 3% Polyester
Taillierter längerer Schnitt, eingefasster Hals- und Armausschnitt Ton-in-Ton, TearAway Label, 40° waschbar, trocknergeeignet
XS – S – M – L – XL – XXL
72 12



❻ 16.1038 | F.O.L. **Valueweight T LSL**
T-Shirt langarm
TEAR AWAY

165g/m², 100% Baumwolle, heather grey: 97% Baumwolle, 3% Polyester
Rippstrickausschnitt aus Baumwolle/Lycra® mit Nackenband Ton-in-Ton, TearAway Label, 40° waschbar, trocknergeeignet
S – M – L – XL – XXL
72 12



NEW ❶ 42.7526 | Jack & Jones **Classic Unisex Tee**
Schweres Unisex T-Shirt

white | egret offwhite | beetle green | lipstick red | skipper blue
black | warm taupe sand | vibrant orange | port royale | surf the web blue
asphalt grey | falcon brown | spectra yellow | skyway blue | navy blazer
light grey melange | cappuccino brown | fuchsia rose | azure blue | alpine green



NEW ❷ 42.3914 | Jack & Jones **Classic Womens Tee**
Schweres Damen T-Shirt

white | black | light grey melange | navy blazer



NEW ❸ 42.3911 | Jack & Jones **Classic Oversize T**
Schweres Oversize Unisex T-Shirt

JACK&JONES
PRODUKT

❶ 42.7526 | Jack & Jones
Classic Unisex Tee
Schweres Unisex T-Shirt

180g/m², 100% gekämmte ringgesponnene zertifizierte Bio-Baumwolle, Single Jersey

Klassischer Schnitt, Rundhalsausschnitt, Nackenband, Doppelnähte an Ärmel und Saum, weicher Griff, TearAway Label, neutrales Größenlabel, 40° waschbar, trocknergeeignet bei niedriger Temperatur

XS – S – M – L – XL – XXL – 3XL

48 6

❷ 42.3914 | Jack & Jones
Classic Womens Tee
Schweres Damen T-Shirt

180g/m², 100% gekämmte ringgesponnene zertifizierte Bio-Baumwolle, Single Jersey

Klassischer Schnitt, Rundhalsausschnitt, Nackenband, Doppelnähte an Ärmel und Saum, weicher Griff, TearAway Label, neutrales Größenlabel, 40° waschbar, trocknergeeignet bei niedriger Temperatur

XS – S – M – L – XL – XXL – 3XL

48 6

❸ 42.3911 | Jack & Jones
Classic Oversize T
Schweres Oversize Unisex T-Shirt

180g/m², 100% gekämmte ringgesponnene zertifizierte Bio-Baumwolle, Single Jersey

Oversize Schnitt, breiter Rundhalsausschnitt, Nackenband, Doppelnähte an Ärmel und Saum, weicher Griff, TearAway Label, neutrales Größenlabel, 40° waschbar, trocknergeeignet bei niedriger Temperatur

XS – S – M – L – XL – XXL – 3XL

48 6

daiber

❶ 02.8040 | Daiber **8040**
Herren Bio Feinripp T-Shirt
220g/m², 100% gekämmte ringgesponnene zertifizierte Bio-Baumwolle
Rundhalsausschnitt, fein gerippte Maschenware, 40° waschbar, nicht trocknergeeignet
S – M – L – XL – XXL – 3XL
50 10

❷ 02.8039 | Daiber **8039**
Damen Bio Feinripp T-Shirt
220g/m², 100% gekämmte ringgesponnene zertifizierte Bio-Baumwolle
Leicht taillierter Schnitt, Rundhalsausschnitt, fein gerippte Maschenware, 40° waschbar, nicht trocknergeeignet
XS – S – M – L – XL – XXL
50 10

❸ 02.8041 | Daiber **8041**
Schweres Oversize Bio T-Shirt
220g/m², 100% gekämmte ringgesponnene zertifizierte Bio-Baumwolle, Single Jersey
Oversize Schnitt, Rundhalsausschnitt mit Elasthan, überschnittene Schultern, 40° waschbar, nicht trocknergeeignet
XXS – XS – S – M – L – XL – XXL – 3XL
50 10

❹ 02.8049 | Daiber **8049**
Bio T-Shirt "Colour-Block"
180g/m², 100% gekämmte ringgesponnene zertifizierte Bio-Baumwolle, Single Jersey
Rundhalsausschnitt mit Elasthan, kontrastfarbiger Blockeinsatz mit Paspel im Vorderteil, 30° waschbar, nicht trocknergeeignet
XXS – XS – S – M – L – XL – XXL – 3XL
50 10

❺ 02.0055 | Daiber **JN 55**
Stretch T-Shirt
200g/m², 95% gekämmte ringgesponnene Baumwolle, 5% Elasthan, Single Jersey
Taillierter Schnitt, schmal eingefasster Rundhalsausschnitt, 40° waschbar, nicht trocknergeeignet
S – M – L – XL – XXL
50 10

❻ 02.0926 | Daiber **JN 926**
Damen Stretch T-Shirt
170g/m², 95% gekämmte ringgesponnene Baumwolle, 5% Elasthan, Single Jersey
Großzügiger Schnitt, halsferner Rundhalsausschnitt, 40° waschbar, nicht trocknergeeignet
S – M – L – XL – XXL
50 10



NEW ❶ 02.8040 | Daiber **8040** COMBED HEAVY
Herren Bio Feinripp T-Shirt

NEW ❷ 02.8039 | Daiber **8039** COMBED HEAVY
Damen Bio Feinripp T-Shirt





NEW ❸ 02.8041 | Daiber **8041** COMBED HEAVY
Schweres Oversize Bio T-Shirt

NEW ❹ 02.8049 | Daiber **8049** COMBED HEAVY
Bio T-Shirt "Colour-Block"

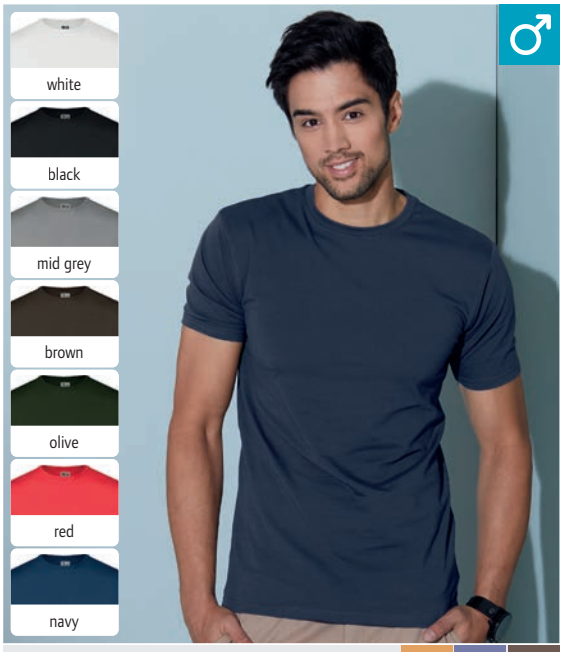

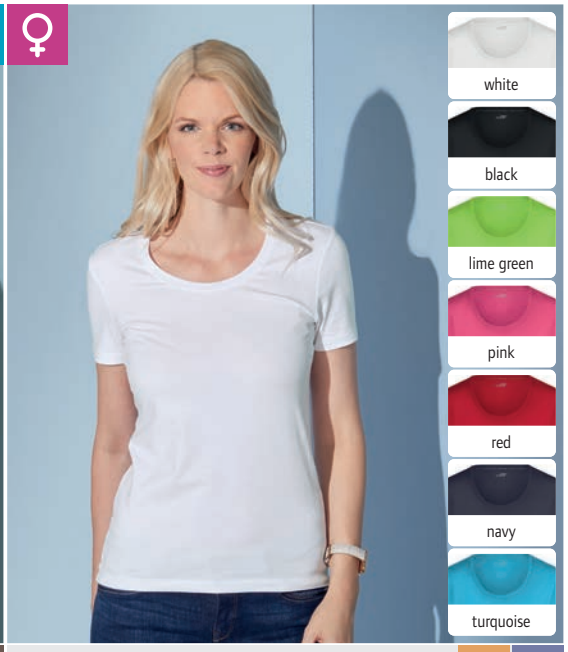

❺ 02.0055 | Daiber **JN 55** COMBED STRETCH HEAVY
Stretch T-Shirt

❻ 02.0926 | Daiber **JN 926** COMBED STRETCH
Damen Stretch T-Shirt



BEST SELLER ❶ 02.0001 | Daiber **JN 01** **T-Shirt** — COMBED

BEST SELLER ❷ 02.0019 | Daiber **JN 19** **Kinder T-Shirt**

BEST SELLER ❹ 02.0002 | Daiber **JN 02** **Schweres T-Shirt** — COMBED HEAVY

BEST SELLER ❸ 02.0901 | Daiber **JN 901** **Damen T-Shirt**



❺ 02.8008 | Daiber **JN 8008** **Herren Bio T-Shirt** — COMBED TEAR AWAY

❻ 02.8007 | Daiber **JN 8007** **Damen Bio T-Shirt** — COMBED TEAR AWAY

daiber

❶ 02.0001 | Daiber **JN 01**
T-Shirt

150g/m², 100% gekämmte ringgesponnene Baumwolle, Single Jersey

Rundstrickware, Rundhalsausschnitt mit Elasthan, Nackenband, Doppelnähte an Schultern, Hals- und Armausschnitt, 40° waschbar, nicht trocknergeeignet

S – M – L – XL – XXL

100 10

❷ 02.0019 | Daiber **JN 19**
Kinder T-Shirt

150g/m², 100% ringgesponnene Baumwolle, Single Jersey

Rundhalsausschnitt mit Elasthan, Nackenband, Doppelnähte an Schultern, Hals- und Armausschnitt, 40° waschbar, nicht trocknergeeignet

XS (98/104) – S (110/116) – M (122/128) – L (134/140) – XL (146/152) – XXL (158/164)

100 10

❸ 02.0901 | Daiber **JN 901**
Damen T-Shirt

150g/m², 100% Baumwolle, Single Jersey

Leicht taillierter Schnitt, großzügiger Rundhalsausschnitt mit Feinstrickbündchen, Nackenband, Doppelnähte an Schultern, Hals- und Armausschnitt, 40° waschbar, nicht trocknergeeignet

S – M – L – XL – XXL – 3XL

100 10

❹ 02.0002 | Daiber **JN 02**
Schweres T-Shirt

180g/m², 100% gekämmte ringgesponnene Baumwolle, Single Jersey

Rundstrickware, Rundhalsausschnitt mit Elasthan, Nackenband, Doppelnähte an Schultern, Hals- und Armausschnitt, 40° waschbar, nicht trocknergeeignet

S – M – L – XL – XXL – 3XL – 4XL – 5XL *

* *nur in gekennzeichneten Farben erhältlich*

100 10

** *diese Farbe ist nicht für 02.0001 (JN 01) erhältlich*

❺ 02.8008 | Daiber **JN 8008**
Herren Bio T-Shirt

140g/m², 100% gekämmte ringgesponnene zertifizierte Bio-Baumwolle, Single Jersey

Rundhalsausschnitt, Bündchen mit Elasthan, TearAway Label, 40° waschbar, nicht trocknergeeignet

S – M – L – XL – XXL – 3XL

100 1

❻ 02.8007 | Daiber **JN 8007**
Damen Bio T-Shirt

120g/m², 100% gekämmte ringgesponnene zertifizierte Bio-Baumwolle, Single Jersey

Leicht taillierter Schnitt, großzügiger Rundhalsausschnitt, Bündchen mit Elasthan, TearAway Label, 40° waschbar, nicht trocknergeeignet

XS – S – M – L – XL – XXL

100 1

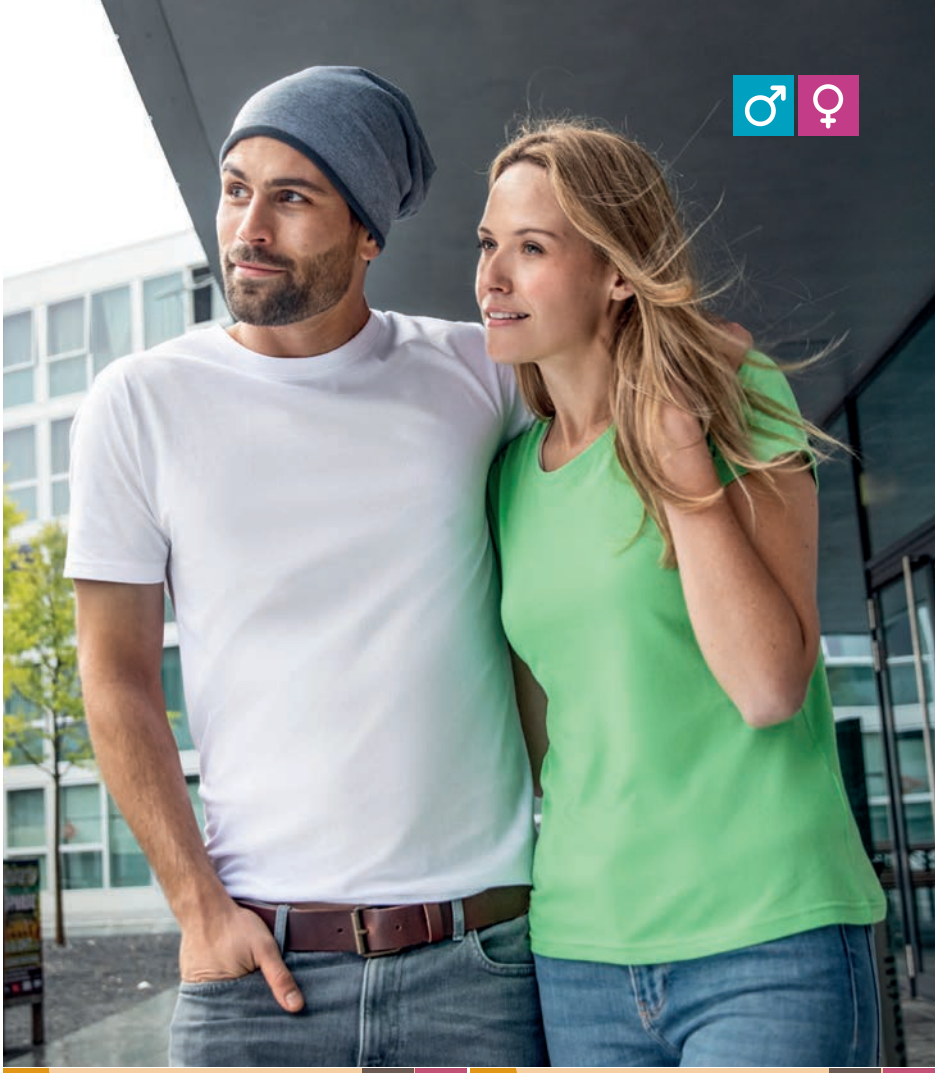

white
black
graphite
dark grey
grey heather
ash
brown
olive
dark green
irish green
lime green
yellow
gold yellow
orange
pink
red
wine
sky blue
royal
dark royal
petrol
navy
turquoise

❶ 02.0790 | Daiber **JN 790**
Schweres Herren T-Shirt

180g/m², 100% Baumwolle, Single Jersey, grey heather: 85% Baumwolle, 15% Viskose

Schlauchware, Rundhalsausschnitt, Bündchen mit Elasthan, TearAway Label, 40° waschbar, nicht trocknergeeignet

S – M – L – XL – XXL – 3XL – 4XL – 5XL

100 10

❷ 02.0789 | Daiber **JN 789**
Schweres Damen T-Shirt

180g/m², 100% Baumwolle, Single Jersey, grey heather: 85% Baumwolle, 15% Viskose

Leicht taillierter Schnitt, Rundhalsausschnitt, Bündchen mit Elasthan, TearAway Label, 40° waschbar, nicht trocknergeeignet

XS – S – M – L – XL – XXL – 3XL

100 10

BEST SELLER ❶ 02.0790 | Daiber **JN 790** **Schweres Herren T-Shirt** HEAVY TEAR AWAY

BEST SELLER ❷ 02.0789 | Daiber **JN 789** **Schweres Damen T-Shirt** HEAVY TEAR AWAY





❸ 02.0746 | Daiber **JN 746** TEAR AWAY
Damen T-Shirt

❹ 02.0797 | Daiber **JN 797** TEAR AWAY
Herren T-Shirt

❺ 02.0745 | Daiber **JN 745** TEAR AWAY
Jungen T-Shirt

white
graphite
grey heather
brown
dark green
lime green
gold yellow
pink
wine
royal
petrol
turquoise
black
dark grey
ash
olive
irish green
yellow
orange
red
sky blue
dark royal
navy

150g/m², 100% Baumwolle, Single Jersey, grey heather: 85% Baumwolle, 15% Viskose

Leicht taillierter Schnitt, Rundhalsausschnitt, Bündchen mit Elasthan, TearAway Label, 40° waschbar, nicht trocknergeeignet

XS – S – M – L – XL – XXL – 3XL

100 10

150g/m², 100% Baumwolle, Single Jersey, grey heather: 85% Baumwolle, 15% Viskose

Rundstrickware, Rundhalsausschnitt, Bündchen mit Elasthan, TearAway Label, 40° waschbar, nicht trocknergeeignet

S – M – L – XL – XXL – 3XL – 4XL – 5XL

100 10

150g/m², 100% Baumwolle, Single Jersey, grey heather: 85% Baumwolle, 15% Viskose

Rundhalsausschnitt, Bündchen mit Elasthan, TearAway Label, 40° waschbar, nicht trocknergeeignet

XS (98/104) – S (110/116) – M (122/128) – L (134/140) – XL (146/152) – XXL (158/164)

100 10

JERZEES



NEW ❶ 09.460M | Jerzees **460M**
T-Shirt "Essential"
COMBED TEAR AWAY

❶ 09.460M | Jerzees **460M**
T-Shirt "Essential"
150g/m², 100% gekämmte ringgesponnene Baumwolle, athletic heather: 90% gekämmte ringgesponnene Baumwolle, 10% recyceltes Polyester
Klassischer Schnitt, Rundhalsausschnitt aus Rippstrick, Nackenband Ton-in-Ton, hohe Dichte, weicher Griff, TearAway Label
S – M – L – XL – XXL – 3XL
72 1



NEW ❷ 09.470M | Jerzees **470M**
Bio T-Shirt "Eco Premium"
COMBED TEAR AWAY



NEW ❸ 09.470Y | Jerzees **470Y**
Kinder Bio T-Shirt "Eco Premium"
COMBED TEAR AWAY

❷ 09.470M | Jerzees **470M**
Bio T-Shirt "Eco Premium"
165g/m², 100% gekämmte ringgesponnene zertifizierte Bio-Baumwolle
Klassischer Schnitt, Rundhalsausschnitt aus Rippstrick, Nackenband Ton-in-Ton, hohe Dichte, weicher Griff, TearAway Label
S – M – L – XL – XXL – 3XL
72 1

❸ 09.470Y | Jerzees **470Y**
Kinder Bio T-Shirt "Eco Premium"
165g/m², 100% gekämmte ringgesponnene zertifizierte Bio-Baumwolle
Klassischer Schnitt, Rundhalsausschnitt aus Rippstrick, Nackenband Ton-in-Ton, hohe Dichte, weicher Griff, TearAway Label
XS – S – M – L – XL – XXL
72 1

❶ 20.3025 | Kariban **K 3025IC**
Herren Bio IC T-Shirt

145g/m², 100% zertifizierte Bio-Baumwolle in Umstellung (in conversion), ash heather: 98% zertifizierte Bio-Baumwolle in Umstellung (in conversion), 2% Viskose, oxford grey: 90% zertifizierte Bio-Baumwolle in Umstellung (in conversion), 10% Viskose, wine heather/french navy heather/green marble heather/cloudy blue heather: 80% zertifizierte Bio-Baumwolle in Umstellung (in conversion), 20% Polyester, grey heather: 70% zertifizierte Bio-Baumwolle in Umstellung (in conversion), 30% Polyester

Schlauchware, Nackenband Ton-in-Ton, Rundhalsausschnitt mit Strickbündchen und Elasthan, Doppelnähte an Ärmel und Saum, ohne Label, 40° waschbar, nicht trocknergeeignet, nicht chemisch reinigen

S – M – L – XL – XXL – 3XL – 4XL – 5XL

100 | 10

❷ 20.3032 | Kariban **K 3032IC**
Bio IC T-Shirt

185g/m², 100% zertifizierte Bio-Baumwolle in Umstellung (in conversion), oxford grey: 90% zertifizierte Bio-Baumwolle in Umstellung (in conversion), 10% Viskose, wine heather/green marble heather/cloudy blue heather: 80% zertifizierte Bio-Baumwolle in Umstellung (in conversion), 20% Polyester

Gerader Schnitt, Schlauchware, Rundhalsausschnitt aus Rippstrick, Doppelziernaht am Ausschnitt, Nackenband Ton-in-Ton, Doppelnähte an Ärmel und Saum, vegan, neutrales Größenlabel, 40° waschbar, nicht trocknergeeignet, nicht chemisch reinigen

XXS – XS – S – M – L – XL – XXL – 3XL – 4XL – 5XL

50 | 10

❸ 20.3014 | Kariban **K 3014**
Herren V-Ausschnitt Stretch T-Shirt

160g/m², 97% Baumwolle, 3% Elasthan, light grey heather: 87% Baumwolle, 9% Viskose, 4% Elasthan

Taillierter Schnitt, schmal eingefasster V-Ausschnitt, Doppelnähte an Bündchen und Saum, 40° waschbar, nicht trocknergeeignet, nicht chemisch reinigen

S – M – L – XL – XXL – 3XL

50 | 10

❹ 20.3015 | Kariban **K 3015**
Damen V-Ausschnitt Stretch T-Shirt

160g/m², 97% Baumwolle, 3% Elasthan, light grey heather: 87% Baumwolle, 9% Viskose, 4% Elasthan

Taillierter Schnitt, schmal eingefasster V-Ausschnitt, Doppelnähte an Bündchen und Saum, 40° waschbar, nicht trocknergeeignet, nicht chemisch reinigen

S – M – L – XL – XXL

50 | 10

❺ 20.3012 | Kariban **K 3012**
Herren Stretch T-Shirt

160g/m², 97% Baumwolle, 3% Elasthan, light grey heather: 87% Baumwolle, 9% Viskose, 4% Elasthan

Taillierter Schnitt, Rundhalsausschnitt, Doppelnähte an Ärmel und Bündchen, 40° waschbar, nicht trocknergeeignet, nicht chemisch reinigen

S – M – L – XL – XXL – 3XL

50 | 10

❻ 20.3013 | Kariban **K 3013**
Damen Stretch T-Shirt

160g/m², 97% Baumwolle, 3% Elasthan, light grey heather: 87% Baumwolle, 9% Viskose, 4% Elasthan

Taillierter Schnitt, Rundhalsausschnitt, Doppelnähte an Ärmel und Bündchen, 40° waschbar, nicht trocknergeeignet, nicht chemisch reinigen

S – M – L – XL – XXL

50 | 10



❶ 20.3025 | Kariban **K 3025IC** — NEUTRAL LABEL
Herren Bio IC T-Shirt



❷ 20.3032 | Kariban **K 3032IC** — HEAVY — NEUTRAL LABEL
Bio IC T-Shirt



❸ 20.3014 | Kariban **K 3014** — STRETCH
Herren V-Ausschnitt Stretch T-Shirt

❹ 20.3015 | Kariban **K 3015** — STRETCH
Damen V-Ausschnitt Stretch T-Shirt



❺ 20.3012 | Kariban **K 3012** — STRETCH
Herren Stretch T-Shirt

❻ 20.3013 | Kariban **K 3013** — STRETCH
Damen Stretch T-Shirt



❶ 20.K359 | Kariban **K 359**
Herren T-Shirt langarm
COMBED HEAVY

❷ 20.K383 | Kariban **K 383**
Damen T-Shirt langarm
COMBED HEAVY



❸ 20.K358 | Kariban **K 358**
Herren V-Ausschnitt T-Shirt langarm
COMBED HEAVY

❹ 20.K382 | Kariban **K 382**
Damen V-Ausschnitt T-Shirt langarm
COMBED HEAVY

white
black
dark grey
oxford grey
light sand
dark khaki
chocolate
forest green
kelly green
lime
yellow
orange
red
wine
fuchsia
purple
sky blue
light royal blue
tropical blue
navy

❶ 20.K359 | Kariban **K 359**
Herren T-Shirt langarm

180g/m², 100% gekämmte Baumwolle, enzymgewaschen, Single Jersey, oxford grey: 90% gekämmte Baumwolle, 10% Viskose

Taillierter Schnitt, schmal eingefasster Ausschnitt, graues Nackenband bei farbigen und Ton-in-Ton bei weißen Shirts, Doppelnähte, 40° waschbar, trocknergeeignet bei niedriger Temperatur, nicht chemisch reinigen

S – M – L – XL – XXL – 3XL – 4XL

50 10

❷ 20.K383 | Kariban **K 383**
Damen T-Shirt langarm

180g/m², 100% gekämmte Baumwolle, enzymgewaschen, oxford grey: 90% gekämmte Baumwolle, 10% Viskose

Taillierter Schnitt, schmal eingefasster Ausschnitt, graues Nackenband bei farbigen und Ton-in-Ton bei weißen Shirts, Doppelnähte, 40° waschbar, trocknergeeignet bei niedriger Temperatur, nicht chemisch reinigen

S – M – L – XL – XXL – 3XL

50 10

❸ 20.K358 | Kariban **K 358**
Herren V-Ausschnitt T-Shirt langarm

180g/m², 100% gekämmte Baumwolle, enzymgewaschen, Single Jersey, oxford grey: 90% gekämmte Baumwolle, 10% Viskose

Taillierter Schnitt, glatt eingefasster V-Ausschnitt, Nackenband in Kontrastfarbe (grau) bei farbigen und weiß bei weißen Shirts, Doppelnähte, 40° waschbar, trocknergeeignet bei niedriger Temperatur, nicht chemisch reinigen

S – M – L – XL – XXL – 3XL – 4XL

50 10

❹ 20.K382 | Kariban **K 382**
Damen V-Ausschnitt T-Shirt langarm

180g/m², 100% gekämmte Baumwolle, enzymgewaschen, oxford grey: 90% gekämmte Baumwolle, 10% Viskose

Taillierter Schnitt, schmal eingefasster V-Ausschnitt, Nackenband in Kontrastfarbe (grau) bei farbigen und weiß bei weißen Shirts, Doppelnähte, 40° waschbar, trocknergeeignet bei niedriger Temperatur, nicht chemisch reinigen

S – M – L – XL – XXL – 3XL

50 10

KARIBAN

white
black
dark grey
oxford grey
ash heather
light sand
dark khaki
chocolate
forest green
kelly green
lime
yellow
orange
red
wine
fuchsia
purple
sky blue
light royal blue
navy
tropical blue

❶ 20.K356 | Kariban K 356
Herren T-Shirt
180g/m², 100% gekämmte Baumwolle, enzymgewaschen, Single Jersey, oxford grey: 90% Baumwolle, 10% Viskose
Taillierter Schnitt, eingefasster Ausschnitt, Nackenband in Kontrastfarbe bei farbigen und weiß bei weißen Shirts, Doppelnähte, 40° waschbar, trocknergeeignet bei niedriger Temperatur, nicht chemisch reinigen
S – M – L – XL – XXL – 3XL – 4XL
50 10

❷ 20.K380 | Kariban K 380
Damen T-Shirt
180g/m², 100% gekämmte Baumwolle, enzymgewaschen, oxford grey: 90% Baumwolle, 10% Viskose
Taillierter Schnitt, schmal eingefasster Ausschnitt, Nackenband in Kontrastfarbe bei farbigen und weiß bei weißen Shirts, Doppelnähte, 40° waschbar, trocknergeeignet bei niedriger Temperatur, nicht chemisch reinigen
S – M – L – XL – XXL – 3XL
50 10



BEST SELLER ❶ 20.K356 | Kariban **K 356** **Herren T-Shirt** COMBED HEAVY
BEST SELLER ❷ 20.K380 | Kariban **K 380** **Damen T-Shirt** COMBED HEAVY

❸ 20.K357 | Kariban K 357
Herren V-Ausschnitt T-Shirt
180g/m², 100% gekämmte Baumwolle, enzymgewaschen, Single Jersey, oxford grey: 90% Baumwolle, 10% Viskose
Glatt eingefasster V-Ausschnitt, Nackenband in Kontrastfarbe bei farbigen und weiß bei weißen Shirts, Doppelnähte, 40° waschbar, trocknergeeignet bei niedriger Temperatur, nicht chemisch reinigen
S – M – L – XL – XXL – 3XL – 4XL
50 10

❹ 20.K381 | Kariban K 381
Damen V-Ausschnitt T-Shirt
180g/m², 100% gekämmte Baumwolle, enzymgewaschen, oxford grey: 90% gekämmte Baumwolle, 10% Viskose
Taillierter Schnitt, schmal eingefasster tiefer V-Ausschnitt, Nackenband in Kontrastfarbe bei farbigen und weiß bei weißen Shirts, Doppelnähte, 40° waschbar, trocknergeeignet bei niedriger Temperatur, nicht chemisch reinigen
S – M – L – XL – XXL – 3XL
50 10



BEST SELLER ❸ 20.K357 | Kariban **K 357** **Herren V-Ausschnitt T-Shirt** COMBED HEAVY
BEST SELLER ❹ 20.K381 | Kariban **K 381** **Damen V-Ausschnitt T-Shirt** COMBED HEAVY

KARIBAN



❶ 20.3008 | Kariban **K 3008**
Schweres Oversize T-Shirt

HEAVY | NEUTRAL LABEL | TEAR AWAY



❷ 20.3036 | Kariban **K 3036**
T-Shirt "Made in Portugal"

COMBED | NEUTRAL LABEL | TEAR AWAY

❶ 20.3008 | Kariban **K 3008**
Schweres Oversize T-Shirt

220g/m², 100% Baumwolle, Single Jersey, oxford grey: 90% Baumwolle, 10% Viskose

Großzügiger Schnitt, Rundhalsausschnitt in 1x1 Rippstrick, Nackenband Ton-in-Ton, überschnittene Schultern, Schultern hinterlegt mit Silikon, TearAway Label, neutrales Größenlabel, 40° waschbar, trocknergeeignet bei niedriger Temperatur, nicht chemisch reinigen

XS – S – M – L – XL – XXL – 3XL

50 | 10

❷ 20.3036 | Kariban **K 3036**
T-Shirt "Made in Portugal"

145g/m², 100% gekämmte Baumwolle, Single Jersey

Hergestellt in Portugal, schmaler Schnitt, Rundhalsausschnitt, Nackenband Ton-in-Ton, Schultern hinterlegt mit Silikon, Doppelnähte an Ärmel und Bündchen, TearAway Label, neutrales Größenlabel, 40° waschbar, nicht trocknergeeignet, nicht chemisch reinigen

XS – S – M – L – XL – XXL – 3XL – 4XL

50 | 10



❸ 20.K388 | Kariban **K 388**
T-Shirt Kleid

COMBED | NEUTRAL LABEL



❹ 20.3016 | Kariban **K 3016**
Stretch T-Shirt langarm

STRETCH



❺ 20.K330 | Kariban **K 330**
Baseball T-Shirt

❸ 20.K388 | Kariban **K 388**
T-Shirt Kleid

150g/m², 100% gekämmte Baumwolle, Single Jersey, light grey heather: 90% Baumwolle, 10% Viskose

Großzügiger Schnitt, bequeme Passform und hohe Bewegungsfreiheit, weiter Rundhalsausschnitt, überschnittene Ärmel mit Umschlag, abgerundeter Saum, Doppelnähte am Saum, neutrales Größenlabel, 40° waschbar, trocknergeeignet bei niedriger Temperatur, nicht chemisch reinigen

S/M – L/XL

40 | 10

❹ 20.3016 | Kariban **K 3016**
Stretch T-Shirt langarm

160g/m², 97% Baumwolle, 3% Elasthan, heather: 87% Baumwolle, 9% Viskose, 4% Elasthan

Taillierter Schnitt, Rundhalsausschnitt, Doppelnähte an Ärmel und Saum, hoher Tragekomfort, 40° waschbar, nicht trocknergeeignet, nicht chemisch reinigen

S – M – L – XL – XXL – 3XL

50 | 10

❺ 20.K330 | Kariban **K 330**
Baseball T-Shirt

165g/m², 100% Baumwolle

Ausschnitt mit Lycra®, Nackenband, Raglanärmel in Kontrastfarbe, Doppelnähte an Ärmeln, Hals und Bund, Seitenschlitze, 40° waschbar, trocknergeeignet bei niedriger Temperatur, nicht chemisch reinigen

S – M – L – XL – XXL – 3XL

50 | 10





❶ 43.0530 | Kustom Kit **KK 530**
Herren Piqué T-Shirt "Superwash"
185g/m², 65% Polyester, 35% Baumwolle, Piqué
Klassischer Schnitt, Rundhalsausschnitt in 1x1 Rippstrick, Schulter- und Nackenband, Doppelnähte an Ärmeln und Bund, TearAway Label, 60° waschbar, trocknergeeignet
XS – S – M – L – XL – XXL – 3XL
60 1

❷ 43.0504 | Kustom Kit **KK 504**
Herren T-Shirt "Superwash"
160g/m², 65% Polyester, 35% Baumwolle
Schmaler Schnitt, Rundhalsausschnitt in 1x1 Rippstrick, Schulter- und Nackenband, Doppelnähte an Ärmeln und Bund, TearAway Label, 60° waschbar, trocknergeeignet
*XS – S – M – L – XL – XXL – 3XL – 4XL**
** nur in gekennzeichneten Farben erhältlich*
60 1

❶ 43.0530 | Kustom Kit **KK 530**
Herren Piqué T-Shirt "Superwash"
HEAVY 60° TEAR AWAY

❷ 43.0504 | Kustom Kit **KK 504**
Herren T-Shirt "Superwash"
60° TEAR AWAY





❸ 43.0555 | Kustom Kit **KK 555**
Mesh T-Shirt Cooltex® Plus
140g/m², 100% Polyester Cooltex® Plus, Netz
Klassischer Schnitt, Rundhalsausschnitt in 1x1 Rippstrick, Schulter- und Nackenband, Doppelnähte an Ärmel und Saum, feuchtigkeitsregulierend, TearAway Label, 30° waschbar, nicht trocknergeeignet
*XS – S – M – L – XL – XXL – 3XL – 4XL**
** nur in gekennzeichneten Farben erhältlich*
60 1

❹ 43.0991 | Kustom Kit **KK 991**
Kontrast T-Shirt Cooltex®
140g/m², 100% Polyester Netz
Klassischer Schnitt, Doppelnähte an Ärmel und Saum, Schulternähte verstärkt, Doppelnähte am Halsausschnitt, Details in Kontrastfarbe, feuchtigkeitsregulierend, 30° waschbar, nicht trocknergeeignet
XS – S – M – L – XL – XXL – 3XL
25 1

❸ 43.0555 | Kustom Kit **KK 555**
Mesh T-Shirt Cooltex® Plus

❹ 43.0991 | Kustom Kit **KK 991**
Kontrast T-Shirt Cooltex®

mantis

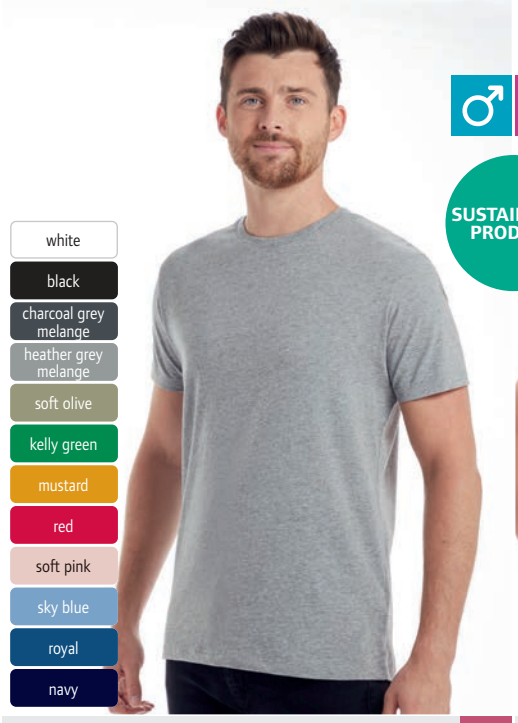

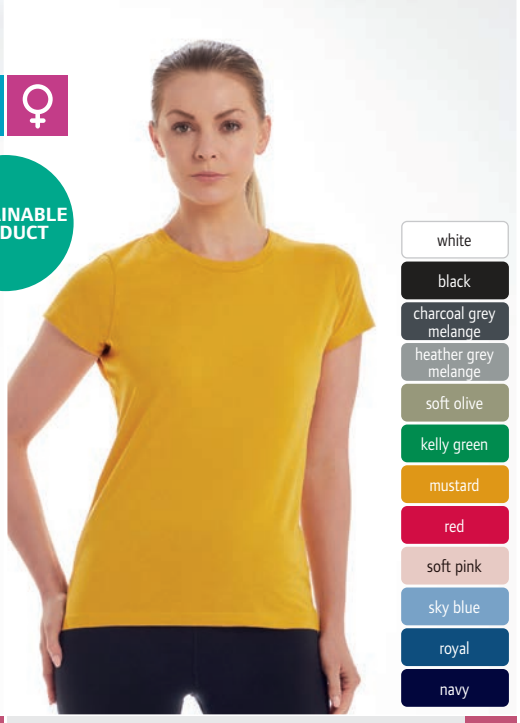

❶ 70.0001 | Mantis **M 01**
Herren Bio IC T-Shirt
TEAR AWAY

❷ 70.0002 | Mantis **M 02**
Damen Bio IC T-Shirt
TEAR AWAY





❸ 70.0198 | Mantis **M 198**
Schweres Damen Crop Top
HEAVY TEAR AWAY

❹ 70.0006 | Mantis **M 06**
Schweres Bio IC T-Shirt langarm
HEAVY TEAR AWAY

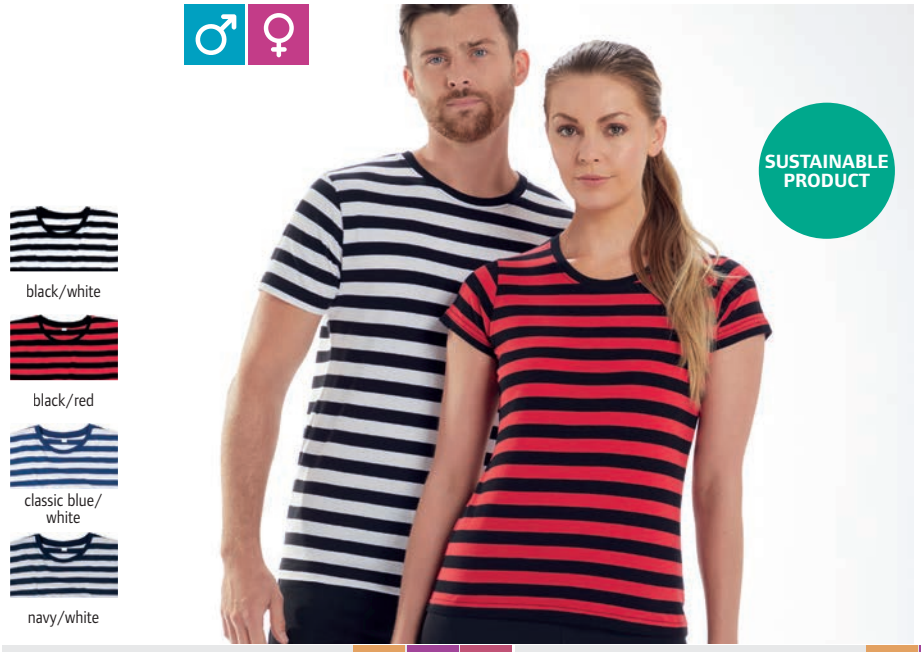

❺ 70.109S | Mantis **M 109S**
Herren T-Shirt gestreift
COMBED NEUTRAL LABEL TEAR AWAY

❻ 70.110S | Mantis **M 110S**
Damen T-Shirt gestreift
COMBED NEUTRAL LABEL TEAR AWAY

❶ 70.0001 | Mantis **M 01**
Herren Bio IC T-Shirt

160g/m², 100% zertifizierte Bio-Baumwolle, Bio-Baumwolle oder in Umstellung auf Bio (IC 2), Single Jersey

Rundhalsausschnitt aus Rippstrick, gerader Saum, doppelte Steppnaht am Saum, Pflegeetikett aus Bio-Baumwolle, TearAway Label, 40° waschbar

XS – S – M – L – XL – XXL – 3XL

100 10

❷ 70.0002 | Mantis **M 02**
Damen Bio IC T-Shirt

160g/m², 100% zertifizierte Bio-Baumwolle, Bio-Baumwolle oder in Umstellung auf Bio (IC 2), Single Jersey

Rundhalsausschnitt aus Rippstrick, gerader Saum, doppelte Steppnaht am Saum, Pflegeetikett aus Bio-Baumwolle, TearAway Label, 40° waschbar

XS – S – M – L – XL – XXL

100 10

❸ 70.0198 | Mantis **M 198**
Schweres Damen Crop Top

220g/m², 100% zertifizierte Bio-Baumwolle, Bio-Baumwolle oder in Umstellung auf Bio (IC 2), Single Jersey

Kurzer legerer Schnitt, QR Code im Label zur Nachverfolgung der Lieferkette, schwerer Stoff, weicher Griff, TearAway Label, 40° waschbar

S – M – L – XL

100 5

❹ 70.0006 | Mantis **M 06**
Schweres Bio IC T-Shirt langarm

220g/m², 100% zertifizierte Bio-Baumwolle, Bio-Baumwolle oder in Umstellung auf Bio (IC 2), Single Jersey

Weiter legerer Schnitt, QR Code im Label zur Nachverfolgung der Lieferkette, 1x1 Rippstrickkragen und Ärmelbündchen, schwerer Stoff, weicher Griff, TearAway Label, 40° waschbar

XS – S – M – L – XL – XXL

50 10

❺ 70.109S | Mantis **M 109S**
Herren T-Shirt gestreift

150g/m², 100% gekämmte ringgesponnene zertifizierte Bio-Baumwolle, Bio-Baumwolle oder in Umstellung auf Bio (IC 2), Single Jersey

Schmaler Rundhalsausschnitt in Rippstrick, Nackenband verstärkt, Doppelnähte an Ärmel und Saum, garngefärbte Streifen, TearAway Label, neutrales Größenlabel, 40° waschbar

S – M – L – XL

50 5

❻ 70.110S | Mantis **M 110S**
Damen T-Shirt gestreift

150g/m², 100% gekämmte ringgesponnene zertifizierte Bio-Baumwolle, Bio-Baumwolle oder in Umstellung auf Bio (IC 2), Single Jersey

Schmaler Rundhalsausschnitt in Rippstrick, Nackenband verstärkt, Kappärmel, Doppelnähte an Ärmel und Saum, garngefärbte Streifen, TearAway Label, neutrales Größenlabel, 40° waschbar

S – M – L – XL

50 5

mantis

❶ 70.0193 | Mantis **M 193**
Damen T-Shirt "The Boyfriend"
150g/m², 100% gekämmte ringgesponnene zertifizierte Bio-Baumwolle, Bio-Baumwolle oder in Umstellung auf Bio (IC 2), Single Jersey
Legerer Schnitt, gerollte Ärmel, tief angesetzte Ärmel, gerader Saum, TearAway Label, 40° waschbar
S – M – L – XL
50 10

❷ 70.0201 | Mantis **M 201**
Schweres Oversize T-Shirt
220g/m², 100% zertifizierte Bio-Baumwolle, Bio-Baumwolle oder in Umstellung auf Bio (IC 2), Single Jersey
Unisex, Oversize Schnitt, QR Code im Label zur Nachverfolgung der Lieferkette, breiter Rundhalsausschnitt in 1x1 Rippstrick, überschnittene Schultern, Doppelnähte an Ärmel und Saum, weiches Material, TearAway Label, 40° waschbar
XS – S – M – L – XL – XXL – 3XL
100 10

❸ 70.0091 | Mantis **M 91**
Damen T-Shirt "Loose Fit"
125g/m², 100% gekämmte ringgesponnene zertifizierte Bio-Baumwolle, Bio-Baumwolle oder in Umstellung auf Bio (IC 2), heather grey: 85% zertifizierte Bio-Baumwolle, 15% Viskose, Single Jersey
Legerer Schnitt, weiter Rundhalsausschnitt, Flügelärmel ohne Schulternaht, abgerundeter Saum, TearAway Label, 40° waschbar
XS – S – M – L – XL*
** nur in gekennzeichneten Farben erhältlich*
50 5

❹ 70.0099 | Mantis **M 99**
T-Shirt Kleid
150g/m², 100% zertifizierte Bio-Baumwolle, Bio-Baumwolle oder in Umstellung auf Bio (IC 2), Single Jersey
Gerader legerer Schnitt, weiter Ausschnitt, Flügelärmel ohne Schulternaht, abgerundeter Saum, TearAway Label, endet oberhalb der Knie, 40° waschbar
S – M – L – XL
50 5

❺ 70.0092 | Mantis **M 92**
Damen Tanktop
125g/m², 100% gekämmte ringgesponnene zertifizierte Bio-Baumwolle, Bio-Baumwolle oder in Umstellung auf Bio (IC 2), Single Jersey
Weiter legerer Schnitt, schmale Einfassung an Rundhals- und Armausschnitt, abgerundeter Saum, TearAway Label, 40° waschbar
XS – S – M – L – XL
50 5

❻ 70.0096 | Mantis **M 96**
Damen Crop Top
120g/m², 100% gekämmte ringgesponnene zertifizierte Bio-Baumwolle, Single Jersey
Kurzer legerer Schnitt, 1x1 Rundhalsausschnitt, überschnittene Ärmel mit Aufschlag, hergestellt in Afrika, TearAway Label, 40° waschbar
XS – S – M – L
50 5



❶ 70.0193 | Mantis **M 193**
Damen T-Shirt "The Boyfriend"
COMBED TEAR AWAY



NEW ❷ 70.0201 | Mantis **M 201**
Schweres Oversize T-Shirt
HEAVY TEAR AWAY



❸ 70.0091 | Mantis **M 91**
Damen T-Shirt "Loose Fit"
COMBED TEAR AWAY



❹ 70.0099 | Mantis **M 99**
T-Shirt Kleid
TEAR AWAY



❺ 70.0092 | Mantis **M 92**
Damen Tanktop
COMBED TEAR AWAY



❻ 70.0096 | Mantis **M 96**
Damen Crop Top
COMBED TEAR AWAY



❶ 70.0133 | Mantis **M 133**
Unisex Tanktop
COMBED TEAR AWAY

150g/m², 100% gekämmte ringgesponnene zertifizierte Bio-Baumwolle, Bio-Baumwolle oder in Umstellung auf Bio (IC 2), heather grey melange: 85% zertifizierte Bio-Baumwolle, 15% Viskose, Single Jersey

Legerer Schnitt, schmale Einfassung an Hals- und Armausschnitt, hoch geschlossener Rücken, TearAway Label, 40° waschbar

XS – S – M – L – XL

50 5



❷ 70.0068 | Mantis **M 68**
T-Shirt "Superstar"
TEAR AWAY

150g/m², 100% zertifizierte Bio-Baumwolle, Single Jersey, heather: 90% zertifizierte Bio-Baumwolle, 10% Viskose, Bio-Baumwolle oder in Umstellung auf Bio (IC 2), Peach Finish

Schmaler Ausschnitt in 1x1 Rippstrick, gerader Saum, Ziernaht an Ärmel und Bündchen, TearAway Label, 40° waschbar

S – M – L – XL – XXL

50 5



❸ 77.8104 | Neutral **O 81004**
Damen T-Shirt
COMBED

155g/m², 100% gekämmte ringgesponnene zertifizierte Bio-Baumwolle, Fairtrade, Single Jersey

Breiter Rundhalsausschnitt, Nackenband, ellbogenlange Ärmel, abgerundeter Saum unten, 40° waschbar, trocknergeeignet bei niedriger Temperatur

XS – S – M – L – XL – XXL

100 10



❹ 24.3570 | NEOBLU **Leonard Men**
Herren T-Shirt
NEUTRAL LABEL TEAR AWAY

120g/m², 100% zertifizierte Bio-Baumwolle

Rundhalsausschnitt aus Rippstrick, Nackenband, offener Rollsaum an Ärmeln und Bund, Carbon Finish, TearAway Label, neutrales Größenlabel, 30° waschbar, Schonwäsche, nicht trocknergeeignet

S – M – L – XL – XXL – 3XL – 4XL

20 1



❺ 24.3571 | NEOBLU **Leonard Women**
Damen T-Shirt
NEUTRAL LABEL TEAR AWAY

120g/m², 100% zertifizierte Bio-Baumwolle

Rundhalsausschnitt aus Rippstrick, Nackenband, offener Rollsaum an Ärmeln und Bund, Carbon Finish, TearAway Label, neutrales Größenlabel, 30° waschbar, nicht trocknergeeignet

S – M – L – XL – XXL – 3XL

20 1



❻ 24.3775 | NEOBLU **Loris**
Unisex Piqué T-Shirt
COMBED HEAVY NEUTRAL LABEL TEAR AWAY

180g/m², 100% gekämmte zertifizierte Bio-Baumwolle, Piqué, grey melange: 85% Baumwolle, 15% Viskose

Rundhalsausschnitt, Rippstrick an den Ärmeln, TearAway Label, neutrales Größenlabel, 30° waschbar, nicht trocknergeeignet

XS – S – M – L – XL – XXL – 3XL – 4XL

20 1

❶ 77.T011 | Neutral **T 60011**
Oversize Bio IC T-Shirt "Tiger"
220g/m², 100% gekämmte ringgesponnene zertifizierte Bio-Baumwolle in Umstellung (in conversion), Single Jersey
Oversize Schnitt, Rippstrickausschnitt mit Elasthan, Nackenband, überschnittene Schultern, neutrales Größenlabel, 60° waschbar, 40° Wäsche empfohlen, trocknergeeignet bei niedriger Temperatur
XS – S – M – L – XL – XXL – 3XL
50 10

❷ 77.T050 | Neutral **T 60050**
Oversize Bio IC T-Shirt langarm "Tiger"
220g/m², 100% gekämmte ringgesponnene zertifizierte Bio-Baumwolle in Umstellung (in conversion), Single Jersey
Oversize Schnitt, Rippstrickausschnitt mit Elasthan, Nackenband, überschnittene Schultern, neutrales Größenlabel, 60° waschbar, 40° Wäsche empfohlen, trocknergeeignet bei niedriger Temperatur
XS – S – M – L – XL – XXL – 3XL
50 10

❸ 77.T611 | Neutral **T 61001**
T-Shirt "Tiger"
155g/m², 100% gekämmte ringgesponnene zertifizierte Bio-Baumwolle in Umstellung (in conversion), Single Jersey
Taillierter Schnitt, Rippstrickausschnitt mit Elasthan, Nackenband, neutrales Größenlabel, 40° waschbar, trocknergeeignet bei niedriger Temperatur, Zertifikate: EU Ecolabel, SA 8000
XS – S – M – L – XL – XXL – 3XL
100 10

❹ 77.T811 | Neutral **T 81001**
Damen T-Shirt "Tiger"
155g/m², 100% gekämmte ringgesponnene zertifizierte Bio-Baumwolle in Umstellung (in conversion), Single Jersey
Taillierter Schnitt, Rippstrickausschnitt mit Elasthan, Nackenband, neutrales Größenlabel, 40° waschbar, trocknergeeignet bei niedriger Temperatur
XS – S – M – L – XL – XXL
100 10

❺ 77.6150 | Neutral **O 61050**
Herren T-Shirt langarm
155g/m², 100% gekämmte ringgesponnene zertifizierte Bio-Baumwolle, Fairtrade, Single Jersey
Leicht taillierter Schnitt, 2-fach gelegter Rundhalsausschnitt, Nackenband, 40° waschbar, trocknergeeignet bei niedriger Temperatur
XS – S – M – L – XL – XXL – 3XL*
** nur in gekennzeichneten Farben erhältlich*
100 10

❻ 77.8150 | Neutral **O 81050**
Damen T-Shirt langarm
155g/m², 100% gekämmte ringgesponnene zertifizierte Bio-Baumwolle, Fairtrade, Single Jersey
Leicht taillierter Schnitt, 2-fach gelegter Rundhalsausschnitt, Nackenband, 40° waschbar, trocknergeeignet bei niedriger Temperatur
XS – S – M – L – XL – XXL
100 10



❶ 77.T011 | Neutral **T 60011**
Oversize Bio IC T-Shirt "Tiger"
COMBED HEAVY 60° NEUTRAL LABEL





NEW ❷ 77.T050 | Neutral **T 60050**
Oversize Bio IC T-Shirt langarm "Tiger"
COMBED HEAVY 60° NEUTRAL LABEL

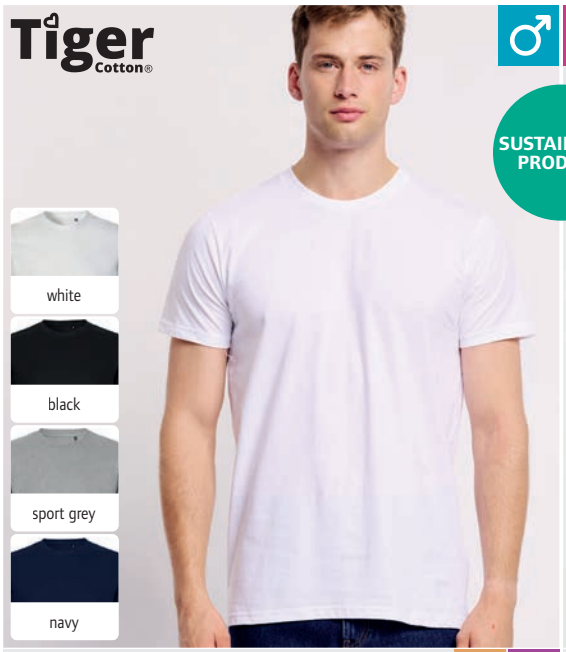

❸ 77.T611 | Neutral **T 61001**
T-Shirt "Tiger"
COMBED NEUTRAL LABEL



❹ 77.T811 | Neutral **T 81001**
Damen T-Shirt "Tiger"
COMBED NEUTRAL LABEL



❺ 77.6150 | Neutral **O 61050**
Herren T-Shirt langarm
COMBED



❻ 77.8150 | Neutral **O 81050**
Damen T-Shirt langarm
COMBED





❶ 77.6002 | Neutral **O 60002**
Unisex Bio T-Shirt

COMBED



❷ 77.3001 | Neutral **O 30001**
Kinder Bio T-Shirt

COMBED





❸ 77.6012 | Neutral **O 60012**
Herren Bio T-Shirt mit Umschlag

COMBED



❹ 77.8012 | Neutral **O 80012**
Damen Bio T-Shirt mit Umschlag

COMBED

Neutral®
Certified Responsibility™

❶ 77.6002 | Neutral **O 60002**
Unisex Bio T-Shirt

155g/m², 100% gekämmte ringgesponnene zertifizierte Bio-Baumwolle, Fairtrade, Single Jersey

Gerader Schnitt, Rippstrickausschnitt mit Elasthan, Nackenband, 40° waschbar, trocknergeeignet bei niedriger Temperatur

XS – S – M – L – XL – XXL – 3XL – 4XL – 5XL**

** nur in gekennzeichneten Farben erhältlich*

100 10

❷ 77.3001 | Neutral **O 30001**
Kinder Bio T-Shirt

155g/m², 100% gekämmte ringgesponnene zertifizierte Bio-Baumwolle, Fairtrade, Single Jersey

Rundhalsausschnitt, Nackenband, 40° waschbar, trocknergeeignet bei niedriger Temperatur

92/98 – 104/110 – 116/122 – 128/134 – 140/146 – 152/158

200 10

❸ 77.6012 | Neutral **O 60012**
Herren Bio T-Shirt mit Umschlag

155g/m², 100% gekämmte ringgesponnene zertifizierte Bio-Baumwolle, Fairtrade, Single Jersey

Leicht taillierter Schnitt, Rippstrickausschnitt mit Elasthan, Nackenband, Ärmelabschluss mit Umschlag, 40° waschbar, trocknergeeignet bei niedriger Temperatur

S – M – L – XL – XXL – 3XL

100 10

❹ 77.8012 | Neutral **O 80012**
Damen Bio T-Shirt mit Umschlag

155g/m², 100% gekämmte ringgesponnene zertifizierte Bio-Baumwolle, Fairtrade, Single Jersey

Leicht taillierter Schnitt, weiter Rundhalsausschnitt, Nackenband, abgerundeter Saum, Ärmelabschluss mit Umschlag, länger geschnittener Rücken, 40° waschbar, trocknergeeignet bei niedriger Temperatur

XS – S – M – L – XL – XXL

100 10

Neutral®
Certified Responsibility™





❶ 77.6101 | Neutral O 61001
Herren Bio T-Shirt
155g/m², 100% gekämmte ringgesponnene zertifizierte Bio-Baumwolle, Fairtrade, Single Jersey
Taillierter Schnitt, Rippstrickausschnitt mit Elasthan, Nackenband, 40° waschbar, trocknergeeignet bei niedriger Temperatur
S – M – L – XL – XXL – 3XL – 4XL – 5XL**
** nur in gekennzeichneten Farben erhältlich*
100 10

❷ 77.8101 | Neutral O 81001
Damen Bio T-Shirt
155g/m², 100% gekämmte ringgesponnene zertifizierte Bio-Baumwolle, Fairtrade, Single Jersey
Taillierter Schnitt, Rippstrickausschnitt mit Elasthan, Nackenband, 40° waschbar, trocknergeeignet bei niedriger Temperatur
XS – S – M – L – XL – XXL
100 10

BEST SELLER ❶ 77.6101 | Neutral **O 61001** COMBED
Herren Bio T-Shirt

BEST SELLER ❷ 77.8101 | Neutral **O 81001** COMBED
Damen Bio T-Shirt







❸ 77.6001 | Neutral O 60001
Schweres Herren Bio T-Shirt
185g/m², 100% gekämmte ringgesponnene zertifizierte Bio-Baumwolle, Fairtrade, Single Jersey
Klassischer Schnitt, Rippstrickausschnitt mit Elasthan, Nackenband
S – M – L – XL – XXL – 3XL
100 10

❹ 77.8001 | Neutral O 80001
Schweres Damen Bio T-Shirt
185g/m², 100% gekämmte ringgesponnene zertifizierte Bio-Baumwolle, Fairtrade, Single Jersey
Leicht taillierter Schnitt, Rippstrickausschnitt mit Elasthan, Nackenband, 40° waschbar, trocknergeeignet bei niedriger Temperatur
XS – S – M – L – XL – XXL
100 10

❸ 77.6001 | Neutral **O 60001** COMBED HEAVY
Schweres Herren Bio T-Shirt

❹ 77.8001 | Neutral **O 80001** COMBED HEAVY
Schweres Damen Bio T-Shirt



NEW MORNING STUDIOS



NEW ❶ 57.0006 | New Morning Studios **NM 006**
Schweres Damen Crop Top



NEW ❷ 57.0007 | New Morning Studios **NM 007**
Damen T-Shirt
NEUTRAL LABEL

❶ 57.0006 | New Morning Studios **NM 006**

Schweres Damen Crop Top

180g/m², 95% zertifizierte Bio-Baumwolle, 5% Elasthan, Single Jersey

Kurz geschnitten, Rundhalsausschnitt, Doppelnähte am Saum, neutrales Größenlabel, 30° waschbar

XS – S – M – L – XL – XXL – 3XL – 4XL – 5XL

100 1

❷ 57.0007 | New Morning Studios **NM 007**

Damen T-Shirt

140g/m², 100% zertifizierte Bio-Baumwolle, Single Jersey

Lockerer Schnitt, Rundhalsausschnitt aus Rippstrick, überschnittene Ärmel mit Umschlag, Doppelnähte am Saum, neutrales Größenlabel, 30° waschbar

XS – S – M – L – XL – XXL – 3XL – 4XL – 5XL

100 1



NEW ❸ 57.0016 | New Morning Studios **NM 016**
Schweres ärmelloses T-Shirt
HEAVY NEUTRAL LABEL



NEW ❹ 57.0026 | New Morning Studios **NM 026**
T-Shirt Kleid mit Stehkragen
HEAVY NEUTRAL LABEL

❸ 57.0016 | New Morning Studios **NM 016**

Schweres ärmelloses T-Shirt

180g/m², 100% zertifizierte Bio-Baumwolle, Single Jersey

Lockerer Schnitt, Rundhalsausschnitt, ärmellos, Doppelnähte am Saum, neutrales Größenlabel, 30° waschbar

XS – S – M – L – XL – XXL – 3XL – 4XL – 5XL

100 1

❹ 57.0026 | New Morning Studios **NM 026**

T-Shirt Kleid mit Stehkragen

180g/m², 100% zertifizierte Bio-Baumwolle, Single Jersey

Stehkragen, überschnittene Ärmel mit Umschlag, Doppelnähte am Saum, neutrales Größenlabel, 30° waschbar

XS – S – M – L – XL – XXL – 3XL – 4XL – 5XL

100 1



❶ 57.0003 | New Morning Studios **NM 003**

Schweres Unisex Oversize T-Shirt

240g/m², 100% zertifizierte Bio-Baumwolle, Single Jersey, heather grey: 90% Baumwolle, 10% Viskose, charcoal: 60% Baumwolle, 40% Polyester

Oversize Schnitt, Rundhalsausschnitt, überschnittene Schultern, Doppelnähte am Saum, neutrales Größenlabel, 30° waschbar

XXS – XS – S – M – L – XL – XXL – 3XL – 4XL – 5XL

50 1

NEW ❶ 57.0003 | New Morning Studios **NM 003**
Schweres Unisex Oversize T-Shirt
HEAVY NEUTRAL LABEL



❷ 57.0038 | New Morning Studios **NM 038**

Schweres Unisex T-Shirt

180g/m², 100% zertifizierte Bio-Baumwolle, Single Jersey

Rundhalsausschnitt aus Rippstrick, Doppelnähte am Saum, neutrales Größenlabel, 30° waschbar

XXS – XS – S – M – L – XL – XXL – 3XL – 4XL – 5XL

100 1

NEW ❷ 57.0038 | New Morning Studios **NM 038**
Schweres Unisex T-Shirt
HEAVY NEUTRAL LABEL



NEW ❶ 08.7610 | Next Level Apparel **N 7610**
Schweres Damen Crop Top

NEW ❷ 08.7200 | Next Level Apparel **N 7200**
Schweres Oversize Unisex T-Shirt

❶ 08.7610 | Next Level Apparel **N 7610**

Schweres Damen Crop Top

230g/m², 100% gekämmte ringgesponnene Baumwolle, Single Jersey, heather grey: 90% gekämmte ringgesponnene Baumwolle, 10% Polyester

Kurz geschnitten, Oversize Schnitt, Rundhalsausschnitt aus Rippstrick, Schulter-zu-Schulter Nackenband, TearAway Label

XS – S – M – L – XL – XXL – 3XL

72 6

❷ 08.7200 | Next Level Apparel **N 7200**

Schweres Oversize Unisex T-Shirt

230g/m², 100% gekämmte ringgesponnene Baumwolle, Single Jersey, heather grey: 90% gekämmte ringgesponnene Baumwolle, 10% Polyester

Oversize Schnitt, Rundhalsausschnitt aus Rippstrick, Schulter-zu-Schulter Nackenband, überschnittene Schultern, TearAway Label

XS – S – M – L – XL – XXL – 3XL

72 6

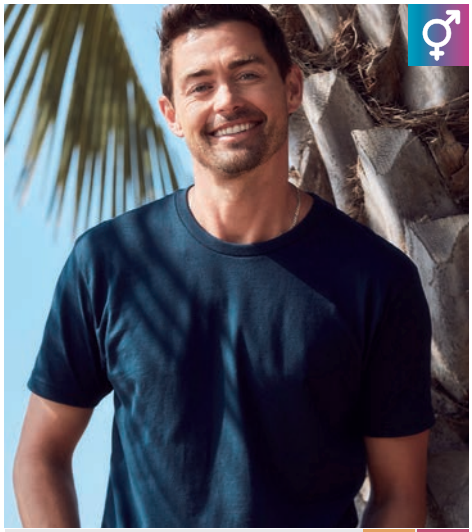

❸ 08.3600 | Next Level Apparel **N 3600** COMBED TEAR AWAY

Unisex T-Shirt

white*	oatmeal	forest green	classic orange	mauve	cool blue
black*	sand	royal pine	red	light pink	indigo
graphit black	natural	kelly green	cardinal	light blue	midnight navy*
heavy metal*	cream	banana cream	oxblood	stonewash denim	turquoise
heather grey*	military green	antique gold	maroon	royal	tahiti blue

145g/m², 100% gekämmte ringgesponnene Baumwolle, Single Jersey, heather grey: 90% gekämmte ringgesponnene Baumwolle, 10% Polyester

Klassischer Schnitt, Rundhalsausschnitt, Schulter-zu-Schulter Nackenband, TearAway Label, 40° waschbar, trocknergeeignet bei niedriger Temperatur

XS – S – M – L – XL – XXL – 3XL – 4XL – 5XL**

** nur in gekennzeichneten Farben erhältlich*

72 6

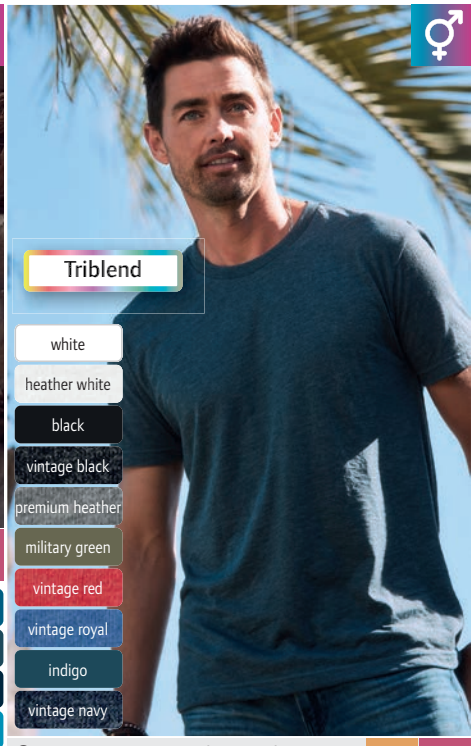

❹ 08.6010 | Next Level Apparel **N 6010** COMBED TEAR AWAY

Unisex Triblend T-Shirt

145g/m², 50% Polyester, 25% gekämmte ringgesponnene Baumwolle, 25% Viskose, Single Jersey

Klassischer Schnitt, atmungsaktiv, Rundhalsausschnitt, Schulter-zu-Schulter Nackenband, strapazierfähiges Mischgewebe, weicher Griff, knitterfrei, feuchtigkeitsregulierend, TearAway Label, 40° waschbar, trocknergeeignet bei niedriger Temperatur

XS – S – M – L – XL – XXL – 3XL

72 6



❺ 08.6210 | Next Level Apparel **N 6210** COMBED TEAR AWAY

Unisex CVC T-Shirt

145g/m², 60% gekämmte ringgesponnene Baumwolle, 40% Polyester, Single Jersey

Chief Value Cotton (CVC) - meliertes Baumwoll-/Polyestermischgewebe mit höherem Baumwollanteil, klassischer Schnitt, atmungsaktiv, Rundhalsausschnitt, Schulter-zu-Schulter Nackenband, strapazierfähiges Mischgewebe, knitterfrei, TearAway Label, 40° waschbar, trocknergeeignet bei niedriger Temperatur

XS – S – M – L – XL – XXL – 3XL – 4XL – 5XL**

** nur in gekennzeichneten Farben erhältlich*

72 6





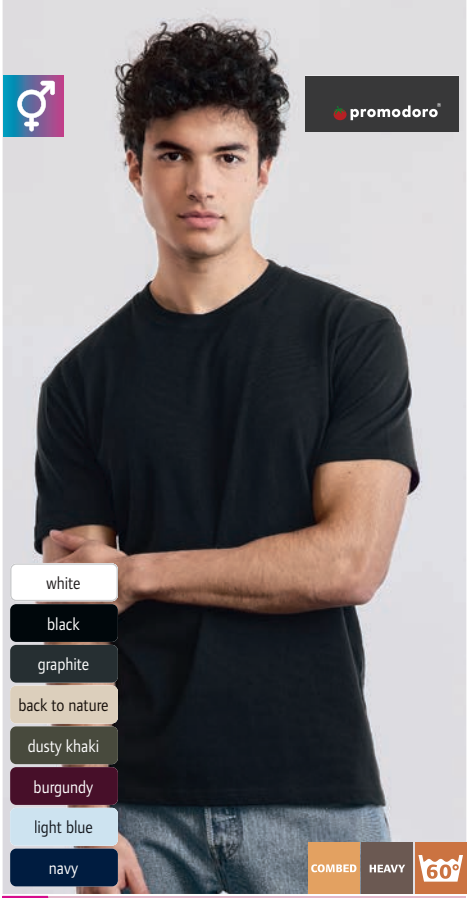

❶ 39.0219 | Premier **PR 219**
Herren T-Shirt "Comis"

160g/m², 60% Baumwolle, 40% recyceltes Polyester, grey marl: 90% Baumwolle, 10% Viskose
Schmales Halsbündchen mit 1 Knopf, weicher Griff, 60° waschbar, nicht trocknergeeignet, nicht chemisch reinigen
S – M – L – XL – XXL – 3XL
36 6

❷ 39.0319 | Premier **PR 319**
Damen T-Shirt "Comis"

160g/m², 60% Baumwolle, 40% recyceltes Polyester, grey marl: 90% Baumwolle, 10% Viskose
Schmales Halsbündchen mit 1 Knopf, weicher Griff, 60° waschbar, nicht trocknergeeignet, nicht chemisch reinigen
XS – S – M – L – XL – XXL
36 6

NEW ❸ 40.3100 | Promodoro **3100**
Schweres Unisex T-Shirt

205g/m², 100% gekämmte ringgesponnene Baumwolle, Single Jersey
Moderner Schnitt, Rippstrickausschnitt mit Elasthan, neutrales Größenlabel, 60° waschbar, trocknergeeignet bei niedriger Temperatur
XS – S – M – L – XL – XXL – 3XL – 4XL – 5XL
50 10





❹ 40.3090 | Promodoro **3090**
Herren Premium Bio T-Shirt

❺ 40.3095 | Promodoro **3095**
Damen Premium Bio T-Shirt



180g/m², 100% gekämmte zertifizierte Bio-Baumwolle, Single Jersey
Moderner Schnitt, Rundstrickware, Rippstrickausschnitt mit Elasthan, neutrales Größenlabel, 60° waschbar, trockner-geeignet, Größen 7XL-8XL Art.Nr. 40.309X
XS – S – M – L – XL – XXL – 3XL – 4XL – 5XL – 6XL – 7XL – 8XL
100 10

180g/m², 100% gekämmte zertifizierte Bio-Baumwolle, Single Jersey
Rippstrickausschnitt mit Elasthan, neutrales Größenlabel, 60° waschbar, trocknergeeignet
XS – S – M – L – XL – XXL – 3XL
100 10



❻ 40.3407 | Promodoro **3407**
Rollkragen Shirt langarm

220g/m², 100% gekämmte ringgesponnene Baumwolle, Interlock
Enganliegende Passform, Rollkragen und Ärmelbündchen mit Elasthan, 60° waschbar, nicht trocknergeeignet
XS – S – M – L – XL – XXL – 3XL
50 1

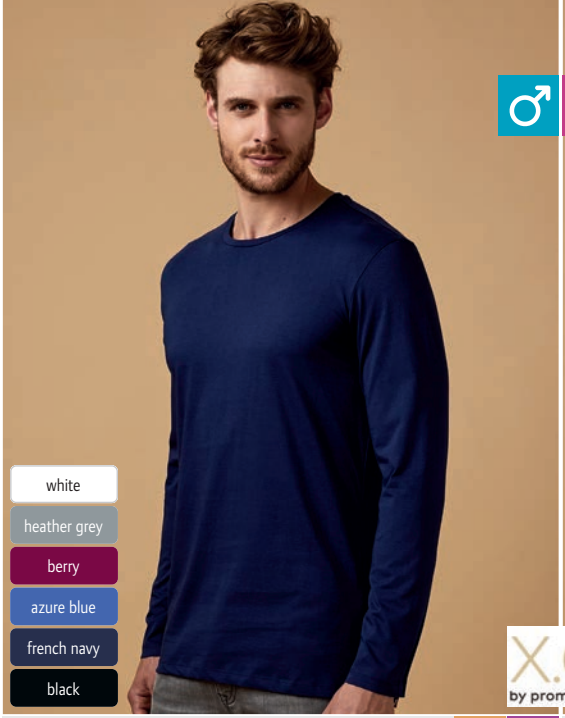

❶ 40.1465 | Promodoro **1465**
Herren T-Shirt langarm - X.O
COMBED NEUTRAL LABEL



❷ 40.1565 | Promodoro **1565**
Damen T-Shirt langarm - X.O
COMBED NEUTRAL LABEL

promodoro®

❶ 40.1465 | Promodoro **1465**
Herren T-Shirt langarm - X.O
140g/m², 100% gekämmte ringgesponnene Baumwolle, Single Jersey
Schmaler Schnitt, schmal eingefasster Rundhalsausschnitt, neutrales Größenlabel
XS – S – M – L – XL – XXL – 3XL
100 10

❷ 40.1565 | Promodoro **1565**
Damen T-Shirt langarm - X.O
140g/m², 100% gekämmte ringgesponnene Baumwolle, Single Jersey
Schmaler Schnitt, schmal eingefasster Rundhalsausschnitt, neutrales Größenlabel
XS – S – M – L – XL – XXL – 3XL
100 10

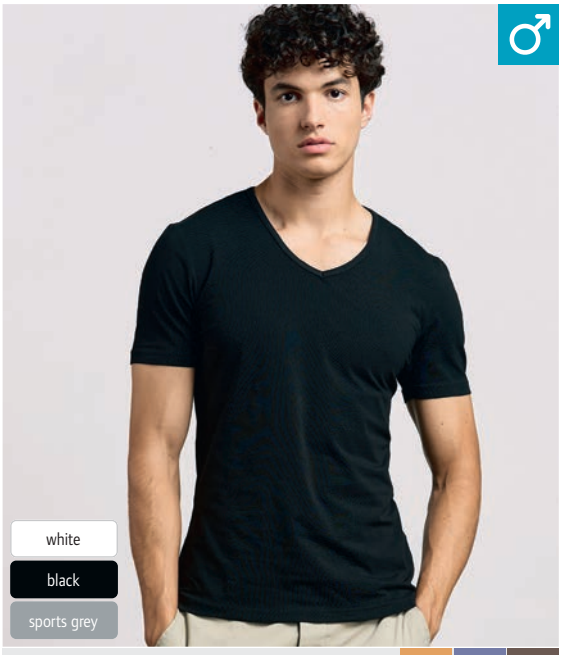

❸ 40.3082 | Promodoro **3082**
Herren Slim Fit V-Ausschnitt T-Shirt
COMBED STRETCH HEAVY

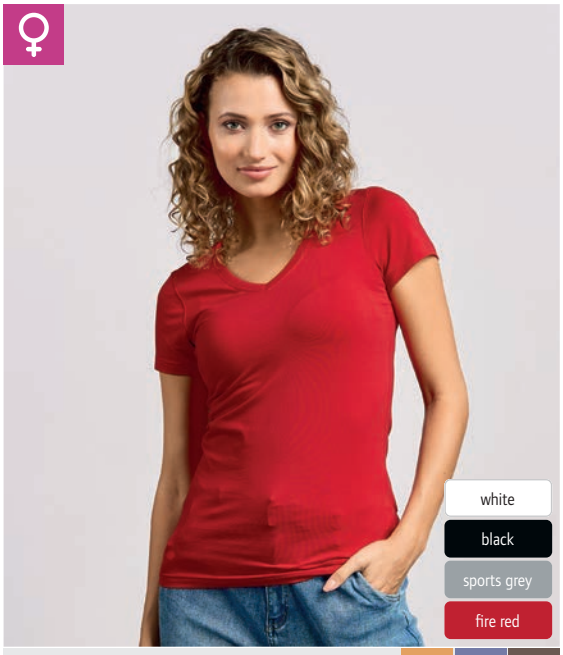

❹ 40.3086 | Promodoro **3086**
Damen Slim Fit V-Ausschnitt T-Shirt
COMBED STRETCH HEAVY

❸ 40.3082 | Promodoro **3082**
Herren Slim Fit V-Ausschnitt T-Shirt
180g/m², 95% gekämmte ringgesponnene Baumwolle, 5% Elasthan, Single Jersey, sports grey: 85% Baumwolle, 15% Viskose
Taillierter Schnitt, V-Ausschnitt in Rippstrick mit Elasthan, Nackenband
S – M – L – XL – XXL – 3XL – 4XL – 5XL
100 5

❹ 40.3086 | Promodoro **3086**
Damen Slim Fit V-Ausschnitt T-Shirt
180g/m², 95% gekämmte ringgesponnene Baumwolle, 5% Elasthan, Single Jersey, sports grey: 85% Baumwolle, 15% Viskose
Taillierter Schnitt, V-Ausschnitt in Rippstrick mit Elasthan, Nackenband
XS – S – M – L – XL – XXL – 3XL
100 5

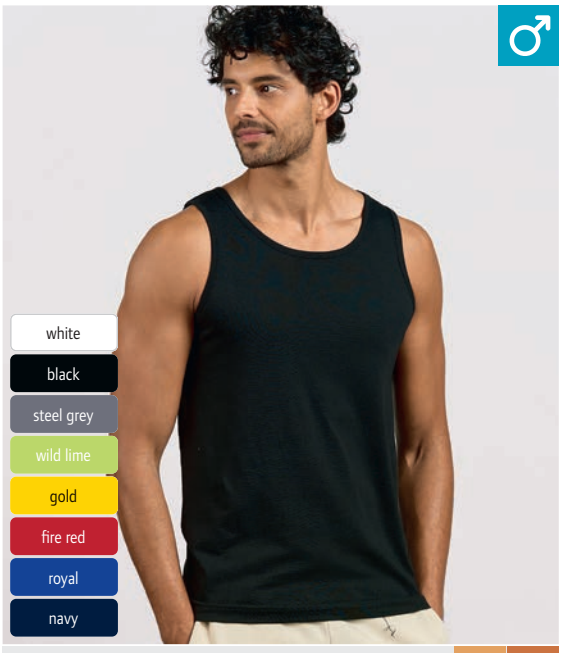

❺ 40.1050 | Promodoro **1050**
Herren Athletic T-Shirt ärmellos
COMBED 60°

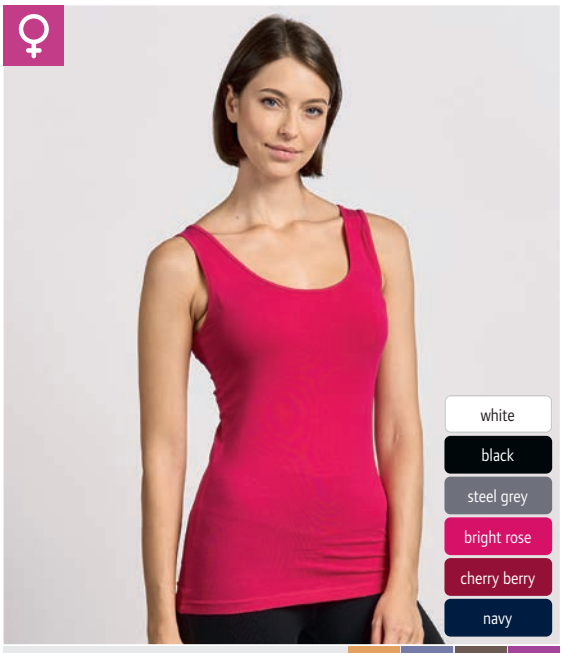

❻ 40.1051 | Promodoro **1051**
Damen Tanktop
COMBED STRETCH HEAVY NEUTRAL LABEL

❺ 40.1050 | Promodoro **1050**
Herren Athletic T-Shirt ärmellos
150g/m², 100% gekämmte ringgesponnene Baumwolle
Taillierter Schnitt, Rundstrickware, 60° waschbar, trocknergeeignet
S – M – L – XL – XXL – 3XL – 4XL – 5XL
100 10

❻ 40.1051 | Promodoro **1051**
Damen Tanktop
180g/m², 95% gekämmte ringgesponnene Baumwolle, 5% Elasthan, Single Jersey
Taillierte längere Passform, eingefasster Ausschnitt, neutrales Größenlabel
XS – S – M – L – XL – XXL – 3XL
100 10

promodoro

❶ 40.1400 | Promodoro **1400**
Herren X.O T-Shirt
140g/m², 100% gekämmte ringgesponnene Baumwolle, Single Jersey
Schmaler Schnitt, schmal eingefasster Rundhalsausschnitt, neutrales Größenlabel
XS – S – M – L – XL – XXL – 3XL
100 10

❷ 40.1505 | Promodoro **1505**
Damen X.O T-Shirt
140g/m², 100% gekämmte ringgesponnene Baumwolle, Single Jersey
Schmaler Schnitt, schmal eingefasster Rundhalsausschnitt, neutrales Größenlabel
XS – S – M – L – XL – XXL – 3XL
100 10



❶ 40.1400 | Promodoro **1400** COMBED NEUTRAL LABEL
Herren X.O T-Shirt

❷ 40.1505 | Promodoro **1505** COMBED NEUTRAL LABEL
Damen X.O T-Shirt

❸ 40.1425 | Promodoro **1425**
Herren X.O V-Ausschnitt T-Shirt
140g/m², 100% gekämmte ringgesponnene Baumwolle, Single Jersey
Schmaler Schnitt, schmal eingefasster V-Ausschnitt, neutrales Größenlabel
XS – S – M – L – XL – XXL – 3XL
100 10

❹ 40.1525 | Promodoro **1525**
Damen X.O V-Ausschnitt T-Shirt
140g/m², 100% gekämmte ringgesponnene Baumwolle, Single Jersey
Schmaler Schnitt, schmal eingefasster V-Ausschnitt, neutrales Größenlabel
XS – S – M – L – XL – XXL – 3XL
100 10



❸ 40.1425 | Promodoro **1425** COMBED NEUTRAL LABEL
Herren X.O V-Ausschnitt T-Shirt

❹ 40.1525 | Promodoro **1525** COMBED NEUTRAL LABEL
Damen X.O V-Ausschnitt T-Shirt

❺ 40.1460 | Promodoro **1460**
Herren V-Ausschnitt T-Shirt langarm - X.O
140g/m², 100% gekämmte ringgesponnene Baumwolle, Single Jersey
Schmaler Schnitt, schmal eingefasster V-Ausschnitt, neutrales Größenlabel
XS – S – M – L – XL – XXL – 3XL
100 10

❻ 40.1560 | Promodoro **1560**
Damen V-Ausschnitt T-Shirt langarm - X.O
140g/m², 100% gekämmte ringgesponnene Baumwolle, Single Jersey
Schmaler Schnitt, schmal eingefasster V-Ausschnitt, neutrales Größenlabel
XS – S – M – L – XL – XXL – 3XL
100 10



❺ 40.1460 | Promodoro **1460** COMBED NEUTRAL LABEL
Herren V-Ausschnitt T-Shirt langarm - X.O

❻ 40.1560 | Promodoro **1560** COMBED NEUTRAL LABEL
Damen V-Ausschnitt T-Shirt langarm - X.O



BEST SELLER ❶ 40.3099 | Promodoro **3099**
Herren Premium T-Shirt



BEST SELLER ❷ 40.3005 | Promodoro **3005**
Damen Premium T-Shirt

promodoro®

❶ 40.3099 | Promodoro **3099**
Herren Premium T-Shirt

180g/m², 100% gekämmte ringgesponnene Baumwolle, Single Jersey

Legerer Schnitt, Rundstrickware, Nackenband, schmales Rippstrickbündchen mit Elasthan, Schulter- und Doppelnähte verstärkt, 60° waschbar, trocknergeeignet, Größe 7XL-8XL Art.Nr. 40.399X

*XS – S – M – L – XL – XXL – 3XL – 4XL – 5XL – 6XL – 7XL – 8XL**

** nur in gekennzeichneten Farben erhältlich*

100 10

❷ 40.3005 | Promodoro **3005**
Damen Premium T-Shirt

180g/m², 100% gekämmte ringgesponnene Baumwolle, Single Jersey

Leicht taillierter Schnitt, Nackenband, Rippstrick am Bund mit Elasthan, Schulternähte verstärkt, 60° waschbar, trocknergeeignet

XS – S – M – L – XL – XXL – 3XL

100 10



white | black* | graphite | charcoal | steel grey | new light grey | sports grey | ash | khaki | brown | forest | kelly green



jade | wild lime | gold | orange | fire red | cherry berry | burgundy | baby blue | alaskan blue | royal | navy | turquoise



❸ 40.4099 | Promodoro **4099**
Herren Premium T-Shirt langarm

180g/m², 100% gekämmte ringgesponnene Baumwolle, Single Jersey

Legerer Schnitt, Rundstrickware, Nackenband, schmales Rippstrickbündchen mit Elasthan, Schulter- und Doppelnähte verstärkt, 60° waschbar, trocknergeeignet

S – M – L – XL – XXL – 3XL – 4XL – 5XL

50 10

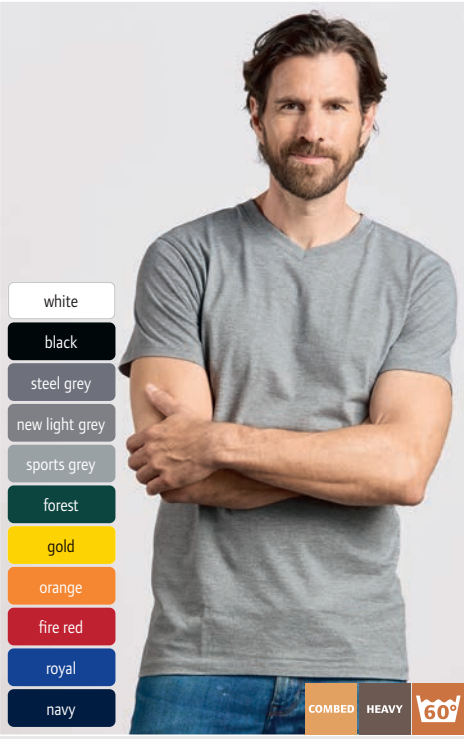

❹ 40.3025 | Promodoro **3025**
Herren Premium V-Ausschnitt T-Shirt

180g/m², 100% gekämmte ringgesponnene Baumwolle, Single Jersey, sports grey: 85% Baumwolle, 15% Viskose

Rundstrickware, Nackenband, schmales Rippstrickbündchen mit Elasthan, Schulternähte verstärkt, 60° waschbar, trocknergeeignet

S – M – L – XL – XXL – 3XL – 4XL – 5XL

100 10



BEST SELLER ❺ 40.0399 | Promodoro **399**
Kinder Premium T-Shirt

180g/m², 100% gekämmte ringgesponnene Baumwolle, Single Jersey, sports grey: 85% Baumwolle, 15% Viskose

Nackenband, Rippstrick am Bund mit Elasthan, 60° waschbar, trocknergeeignet

92 – 98 – 104 – 116 – 128 – 140 – 152 – 164

100 10

Pure Waste®

100% Recycled Fibers

❶ 74.TSMB | Pure Waste **TSMB**

Schweres Herren T-Shirt

190g/m², 100% recycelte Fasern, 60% recycelte Baumwolle, 40% recyceltes Polyester (rPET), Single Jersey

Gerader Schnitt, Rundhalsausschnitt aus Rippstrick, strapazierfähiges Material, weicher Griff, durch Verwendung recycelter Materialien und Verzicht auf erneutes Einfärben werden 99% weniger Wasser verbraucht und CO2 Emissionen um 50% verringert, geringe Farbunterschiede können in der Farbe white auftreten, 40° waschbar, trocknergeeignet bei niedriger Temperatur

XS – S – M – L – XL – XXL – 3XL – 4XL

60 15

❷ 74.TSWB | Pure Waste **TSWB**

Schweres Damen T-Shirt

190g/m², 100% recycelte Fasern, 60% recycelte Baumwolle, 40% recyceltes Polyester (rPET), Single Jersey

Leicht taillierter Schnitt, Rundhalsausschnitt, strapazierfähiges Material, weicher Griff, durch Verwendung recycelter Materialien und Verzicht auf erneutes Einfärben werden 99% weniger Wasser verbraucht und CO2 Emissionen um 50% verringert, geringe Farbunterschiede können in der Farbe white auftreten, 40° waschbar, trocknergeeignet bei niedriger Temperatur

XS – S – M – L – XL – XXL – 3XL – 4XL

60 15



❶ 74.TSMB | Pure Waste **TSMB** HEAVY
Schweres Herren T-Shirt

❷ 74.TSWB | Pure Waste **TSWB** HEAVY
Schweres Damen T-Shirt



❸ 74.LSMB | Pure Waste **LSMB** HEAVY

Schweres Herren T-Shirt langarm

190g/m², 100% recycelte Fasern, 60% recycelte Baumwolle, 40% recyceltes Polyester (rPET), Single Jersey

Gerader Schnitt, Rundhalsausschnitt aus Rippstrick, strapazierfähiges Material, weicher Griff, durch Verwendung recycelter Materialien und Verzicht auf erneutes Einfärben werden 99% weniger Wasser verbraucht und CO2 Emissionen um 50% verringert, 40° waschbar, trocknergeeignet bei niedriger Temperatur

XS – S – M – L – XL – XXL – 3XL – 4XL

60 15

❹ 74.LSWB | Pure Waste **LSWB** HEAVY

Schweres Damen T-Shirt langarm

190g/m², 100% recycelte Fasern, 60% recycelte Baumwolle, 40% recyceltes Polyester (rPET), Single Jersey

Leicht taillierter Schnitt, Rundhalsausschnitt, strapazierfähiges Material, weicher Griff, durch Verwendung recycelter Materialien und Verzicht auf erneutes Einfärben werden 99% weniger Wasser verbraucht und CO2 Emissionen um 50% verringert, 40° waschbar, trocknergeeignet bei niedriger Temperatur

XS – S – M – L – XL – XXL – 3XL – 4XL**

** nur in gekennzeichneten Farben erhältlich*

60 15

❺ 74.KDTS | Pure Waste **KDTS** HEAVY

Schweres Kinder T-Shirt

190g/m², 100% recycelte Fasern, 60% recycelte Baumwolle, 40% recyceltes Polyester (rPET), Single Jersey

Gerader Schnitt, Rundhalsausschnitt aus Rippstrick, strapazierfähiges Material, weicher Griff, durch Verwendung recycelter Materialien und Verzicht auf erneutes Einfärben werden 99% weniger Wasser verbraucht und CO2 Emissionen um 50% verringert, 40° waschbar, trocknergeeignet bei niedriger Temperatur

98/104 – 110/116 – 122/128 – 134/140 – 146/152 – 158/164 – 170/176

60 15



❶ 25.3270 | RTP Apparel **Tempo 185 Men**
Schweres Herren Digitaldruck Bio T-Shirt 10er Pack

❷ 25.3257 | RTP Apparel **Tempo 185 Women**
Schweres Damen Digitaldruck Bio T-Shirt 10er Pack



❸ 10.180L | Russell **180L**
T-Shirt langarm "Authentic"
HEAVY



❹ 10.215M | Russell **215M**
Schweres T-Shirt "Authentic"
COMBED HEAVY

❶ 25.3270 | RTP Apparel **Tempo 185 Men**

Schweres Herren Digitaldruck Bio T-Shirt 10er Pack

185g/m², 100% zertifizierte Bio-Baumwolle, enzymgewaschen

Vorbehandeltes T-Shirt für Digitaldruck, leicht taillierter Schnitt, Rundstrickware, Rundhalsausschnitt aus Rippstrick, Nackenband, Druckbereich: 38x52cm bei Größe L, neutrales Größenlabel, 40° waschbar, nicht bügeln, nicht trocknergeeignet, Verkauf nur in Packs, Rücknahme nur in original verschlossenem Polybeutel möglich, wichtige Hinweise zur Lagerung und Handhabung: stabile Temperatur geringer als 30°, Luftfeuchtigkeit geringer als 65%, staubfreie Umgebung, vorsichtige Handhabung (kein Reiben, kein Dehnen), keine direkte Licht-/Sonneneinstrahlung, Auspacken aus dem Polybeutel erst unmittelbar vor dem Druck empfohlen, Aufbewahrung von nicht verwendeten Artikeln im Polybeutel, um zu hohe Feuchtigkeit vor dem Druck zu vermeiden, kann das Shirt für 3-5 Sekunden 30min vor dem Druck vorgepresst werden, die Farbbrillanz ist umso besser, je trockener das Shirt ist

S – M – L – XL – XXL – 3XL

50 10

❷ 25.3257 | RTP Apparel **Tempo 185 Women**

Schweres Damen Digitaldruck Bio T-Shirt 10er Pack

185g/m², 100% zertifizierte Bio-Baumwolle, enzymgewaschen

Vorbehandeltes T-Shirt für Digitaldruck, taillierter Schnitt, Rundhalsausschnitt aus Rippstrick, Nackenband, Druckbereich: 44x29cm bei Größe M, neutrales Größenlabel, 40° waschbar, nicht bügeln, nicht trocknergeeignet, Verkauf nur in Packs, Rücknahme nur in original verschlossenem Polybeutel möglich, wichtige Hinweise zur Lagerung und Handhabung: stabile Temperatur geringer als 30°, Luftfeuchtigkeit geringer als 65%, staubfreie Umgebung, vorsichtige Handhabung (kein Reiben, kein Dehnen), keine direkte Licht-/Sonneneinstrahlung, Auspacken aus dem Polybeutel erst unmittelbar vor dem Druck empfohlen, Aufbewahrung von nicht verwendeten Artikeln im Polybeutel, um zu hohe Feuchtigkeit vor dem Druck zu vermeiden, kann das Shirt für 3-5 Sekunden 30min vor dem Druck vorgepresst werden, die Farbbrillanz ist umso besser, je trockener das Shirt ist

XS – S – M – L – XL – XXL

50 10

❸ 10.180L | Russell **180L**

T-Shirt langarm "Authentic"

180g/m², 100% ringgesponnene Baumwolle, Single Jersey

Klassischer Schnitt, Rundstrickware, Rundhalsausschnitt in 1x1 Rippstrick mit Absteppung, durchgehendes Nacken- und Schulterband, 40° waschbar, trocknergeeignet

XS – S – M – L – XL – XXL – 3XL – 4XL

72 12

❹ 10.215M | Russell **215M**

Schweres T-Shirt "Authentic"

215g/m², 100% gekämmte ringgesponnene Baumwolle, Single Jersey

Rundhalsausschnitt in 1x1 Rippstrick, durchgehendes Nacken- und Schulterband, feine Oberflächenstruktur für angenehmen Griff und zur Veredelung, 40° waschbar, trocknergeeignet

S – M – L – XL – XXL

72 12

pure organic®



❶ 10.108F | Russell **108F**
Damen T-Shirt Pure Organic

160g/m², 100% gekämmte ringgesponnene Bio-Baumwolle, Single Jersey, light oxford: 97% gekämmte ringgesponnene Bio-Baumwolle, 3% Viskose

Taillierter Schnitt, schmales Kragenbündchen mit Lycra®, durchgehendes Nacken- und Schulterband, glatte Oberfläche, neutrales Größenlabel, 40° waschbar, trocknergeeignet

XS – S – M – L – XL – XXL

72 12

❷ 10.108M | Russell **108M**
Herren T-Shirt Pure Organic

160g/m², 100% gekämmte ringgesponnene Bio-Baumwolle, Single Jersey, light oxford: 97% gekämmte ringgesponnene Bio-Baumwolle, 3% Viskose

Taillierter Schnitt, schmales Kragenbündchen mit Lycra®, durchgehendes Nacken- und Schulterband, glatte Oberfläche, neutrales Größenlabel, 40° waschbar, trocknergeeignet

XS – S – M – L – XL – XXL – 3XL

72 12

white
black
dark olive
convoy grey
light oxford
stone
natural
bottle green
classic red
burgundy
aqua
bright royal
french navy

❶ 10.108F | Russell **108F** COMBED NEUTRAL LABEL
Damen T-Shirt Pure Organic

❷ 10.108M | Russell **108M** COMBED NEUTRAL LABEL
Herren T-Shirt Pure Organic

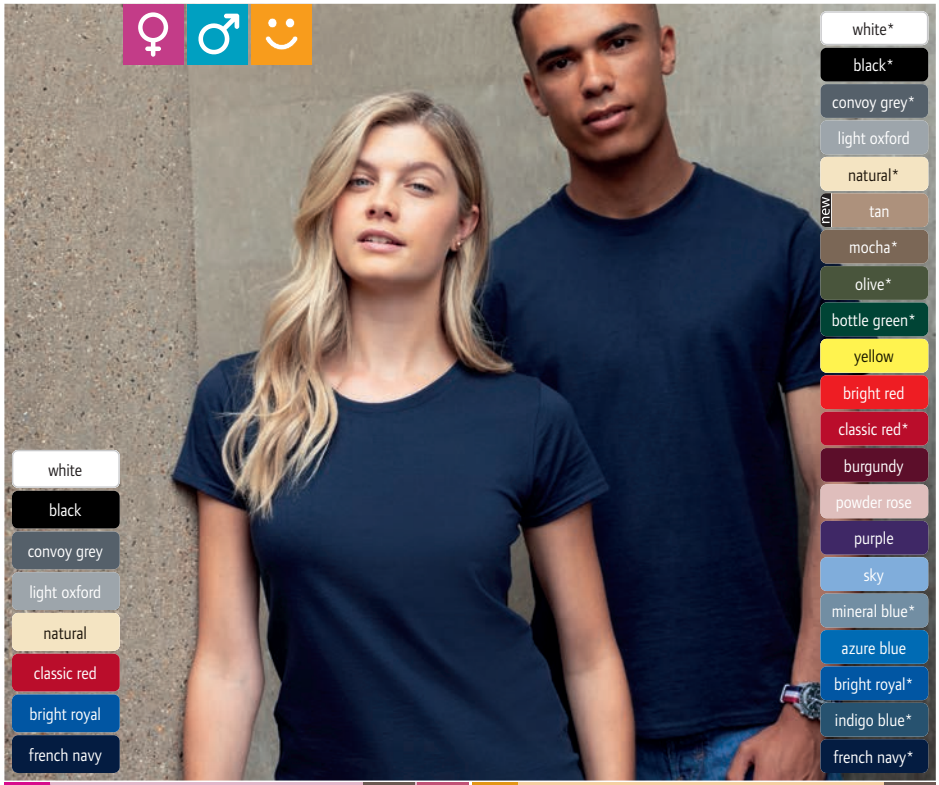

white
black
convoy grey
light oxford
natural
classic red
bright royal
french navy

white*
black*
convoy grey*
light oxford
natural*
new tan
mocha*
olive*
bottle green*
yellow
bright red
classic red*
burgundy
powder rose
purple
sky
mineral blue*
azure blue
bright royal*
indigo blue*
french navy*



white
black
bottle green
yellow
bright red
classic red
burgundy
purple
sky
bright royal
french navy

NEW ❸ 10.180F | Russell **180F** HEAVY TEAR AWAY
Schweres Damen T-Shirt "Authentic"

180g/m², 100% ringgesponnene Baumwolle, Single Jersey, light oxford: 93% Baumwolle, 7% Viskose

Femininer Schnitt, Rundhalsausschnitt in 1x1 Rippstrick mit Absteppung, durchgehendes Nacken- und Schulterband, TearAway Label, 40° waschbar, trocknergeeignet bei niedriger Temperatur

XS – S – M – L – XL – XXL

72 12

BEST SELLER ❹ 10.180M | Russell **180M** HEAVY
Schweres T-Shirt "Authentic"

180g/m², 100% ringgesponnene Baumwolle, Single Jersey, light oxford: 93% Baumwolle, 7% Viskose

Klassischer Schnitt, Rundstrickware (Ausnahme: light oxford), Rundhalsausschnitt in 1x1 Rippstrick mit Absteppung, durchgehendes Nacken- und Schulterband, 40° waschbar, trocknergeeignet

XS – S – M – L – XL – XXL – 3XL – 4XL**

** nur in gekennzeichneten Farben erhältlich*

72 12

BEST SELLER ❺ 10.180B | Russell **180B** HEAVY
Schweres Kinder T-Shirt "Authentic"

180g/m², 100% ringgesponnene Baumwolle, Single Jersey, light oxford: 93% Baumwolle, 7% Viskose

Klassischer Schnitt, Rundstrickware, Rundhalsausschnitt in 1x1 Rippstrick mit Absteppung, durchgehendes Nacken- und Schulterband, 40° waschbar, trocknergeeignet

90 – 104 – 116 – 128 – 140 – 152

72 12

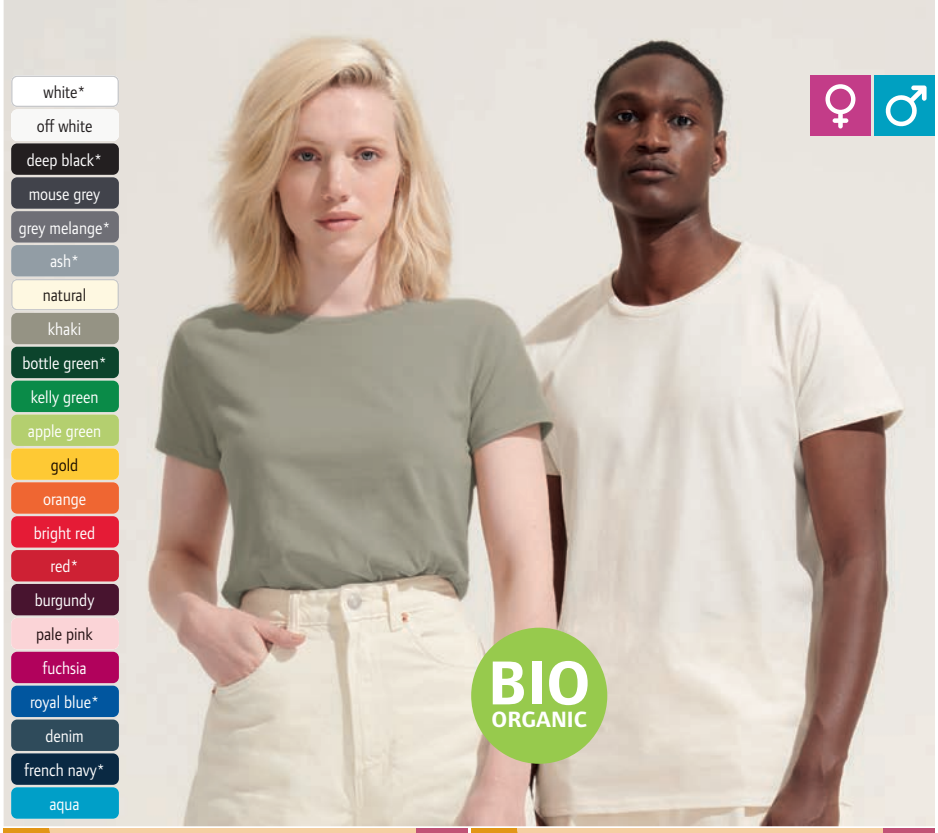



BEST SELLER ❶ 25.3579 | SOL'S **Pioneer Women**
Damen Bio T-Shirt TEAR AWAY

175g/m², 100% zertifizierte Bio-Baumwolle, enzymgewaschen
Leicht taillierter Schnitt, Rundstrickware, Rundhalsausschnitt aus Rippstrick, Nackenband, TearAway Label, 40° waschbar, nicht trocknergeeignet
*S – M – L – XL – XXL – 3XL**
** nur in gekennzeichneten Farben erhältlich*
100 10

BEST SELLER ❷ 25.3565 | SOL'S **Pioneer Men**
Herren Bio T-Shirt TEAR AWAY

175g/m², 100% zertifizierte Bio-Baumwolle, enzymgewaschen, ash: 98% Baumwolle, 2% Viskose, grey melange: 85% Baumwolle, 15% Viskose
Leicht taillierter Schnitt, Rundstrickware, Rundhalsausschnitt aus Rippstrick, Nackenband, TearAway Label, 40° waschbar, nicht trocknergeeignet
*XS – S – M – L – XL – XXL – 3XL – 4XL**
** nur in gekennzeichneten Farben erhältlich*
100 10

BEST SELLER ❸ 25.3578 | SOL'S **Pioneer Kids**
Kinder Bio T-Shirt TEAR AWAY

175g/m², 100% zertifizierte Bio-Baumwolle, enzymgewaschen
Leicht taillierter Schnitt, Seitennähte (2-8 Jahre) oder Rundstrickware (ab 10 Jahren), Rundhalsausschnitt aus Rippstrick, Nackenband, TearAway Label, 40° waschbar, nicht trocknergeeignet
2 Y (86/92) – 4 Y (98/104) – 6 Y (110/116) – 8 Y (122/128) – 10 Y (134/140) – 12 Y (146/152)
100 10





BEST SELLER ❹ 25.3582 | SOL'S **Crusader Men**
Herren Bio T-Shirt TEAR AWAY

150g/m², 100% zertifizierte Bio-Baumwolle, enzymgewaschen
Leicht taillierter Schnitt, Rundstrickware, Rundhalsausschnitt aus Rippstrick, Nackenband, TearAway Label, 40° waschbar, nicht trocknergeeignet
XS – S – M – L – XL – XXL – 3XL – 4XL – 5XL**
** nur in gekennzeichneten Farben erhältlich*
100 10

BEST SELLER ❺ 25.3581 | SOL'S **Crusader Women**
Damen Bio T-Shirt

150g/m², 100% zertifizierte Bio-Baumwolle, enzymgewaschen
Leicht taillierter Schnitt, Rundhalsausschnitt aus Rippstrick, Nackenband, TearAway Label, 40° waschbar, nicht trocknergeeignet
*S – M – L – XL – XXL – 3XL**
** nur in gekennzeichneten Farben erhältlich*
100 10

BEST SELLER ❻ 25.3580 | SOL'S **Crusader Kids**
Kinder Bio T-Shirt TEAR AWAY

150g/m², 100% zertifizierte Bio-Baumwolle, enzymgewaschen
Leicht taillierter Schnitt, Seitennähte (2-8 Jahre) oder Rundstrickware (ab 10 Jahren), Rundhalsausschnitt aus Rippstrick, Nackenband, TearAway Label, 40° waschbar, nicht trocknergeeignet
2 Y (86/92) – 4 Y (98/104) – 6 Y (110/116) – 8 Y (122/128) – 10 Y (134/140) – 12 Y (146/152)
100 10

SOL'S
the fair spirit



❶ 25.3981 | SOL'S **Legend**
Unisex Bio IC T-Shirt

175g/m², 100% gekämmte zertifizierte Bio-Baumwolle in Umstellung (In Conversion), Single Jersey, grey melange: 85% gekämmte zertifizierte Bio-Baumwolle in Umstellung (In Conversion), 15% Viskose

Rundhalsausschnitt aus Rippstrick, Nackenband, Seitennähte, weicher Griff, neutrales Größenlabel, 30° waschbar, nicht trocknergeeignet

XXS – XS – S – M – L – XL – XXL – 3XL – 4XL**

** nur in gekennzeichneten Farben erhältlich*

50 | 10

❶ 25.3981 | SOL'S **Legend**
Unisex Bio IC T-Shirt
COMBED | NEUTRAL LABEL





❷ 25.4452 | SOL'S **Pablo**
Unisex Tanktop

160g/m², 100% gekämmte ringgesponnene nachhaltigere Baumwolle, Rippstrick

Einfassung an Ausschnitt und Ärmelenden, weicher Griff, TearAway Label, neutrales Größenlabel, 30° waschbar, nicht trocknergeeignet

S – M – L – XL

50 | 50

NEW ❷ 25.4452 | Sol's **Pablo**
Unisex Tanktop
COMBED | NEUTRAL LABEL | TEAR AWAY

❸ 25.4453 | SOL'S **Thermal T**
Unisex T-Shirt langarm

170g/m², 100% ungefärbte Baumwolle, enthält 20% recycelte Baumwolle

Rippstrickbündchen an Ausschnitt und Ärmeln, Overlock-Naht am Bund, Waffeloptik, TearAway Label, neutrales Größenlabel, 30° waschbar, nicht trocknergeeignet

S – M – L – XL – XXL

50 | 50

NEW ❸ 25.4453 | Sol's **Thermal T**
Unisex T-Shirt langarm
NEUTRAL LABEL | TEAR AWAY



❶ 25.0580 | SOL'S **Imperial Fit**
Herren Slim Fit T-Shirt
HEAVY NEUTRAL LABEL TEAR AWAY

190g/m², 100% halbgekämmte ringgesponnene Baumwolle, grey melange: 85% ringgesponnene Baumwolle, 15% Viskose, charcoal mel./heather oxblood/heather denim/heather khaki: 60% ringgesponnene Baumwolle, 40% Polyester, Single Jersey

Taillierter Schnitt, Rippstrickausschnitt, Nackenband verstärkt, TearAway Label, neutrales Größenlabel, 40° waschbar, nicht trocknergeeignet

S – M – L – XL – XXL

100 10

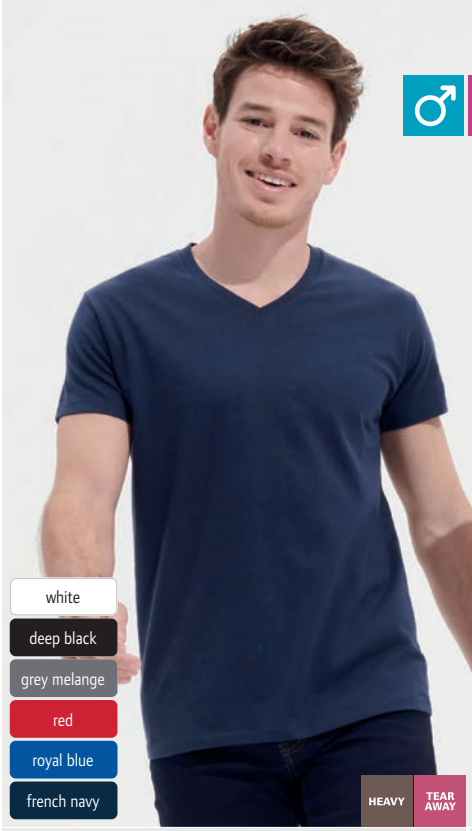

❷ 25.2940 | SOL'S **Imperial V Men**
Schweres Herren V-Ausschnitt T-Shirt

190g/m², 100% halbgekämmte ringgesponnene Baumwolle, Single Jersey, grey melange: 85% Baumwolle, 15% Viskose

Rundstrickware, Rippstrickausschnitt aus Baumwolle mit Elasthan, Nackenband, TearAway Label, 40° waschbar, nicht trocknergeeignet

S – M – L – XL – XXL – 3XL

100 10

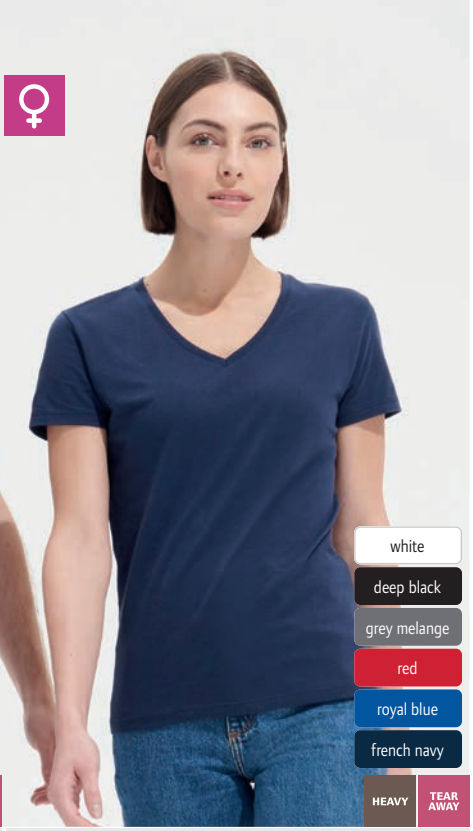

❸ 25.2941 | SOL'S **Imperial V Women**
Schweres Damen V-Ausschnitt T-Shirt

190g/m², 100% halbgekämmte ringgesponnene Baumwolle, Single Jersey, grey melange: 85% Baumwolle, 15% Viskose

Rippstrickausschnitt, Nackenband, TearAway Label, 40° waschbar, nicht trocknergeeignet

S – M – L – XL – XXL

100 10

neue Größen erhältlich

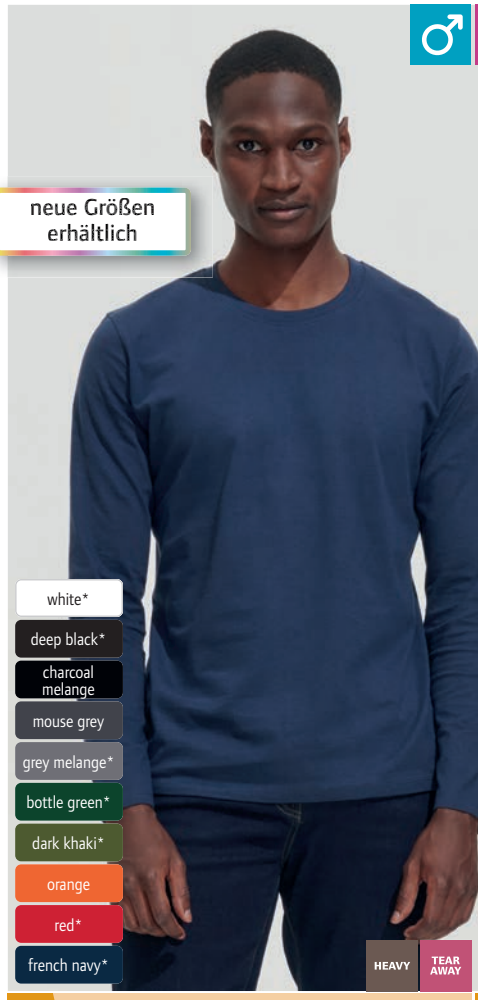

BEST SELLER ❹ 25.2074 | SOL'S **Imperial LSL Men**
Herren T-Shirt langarm

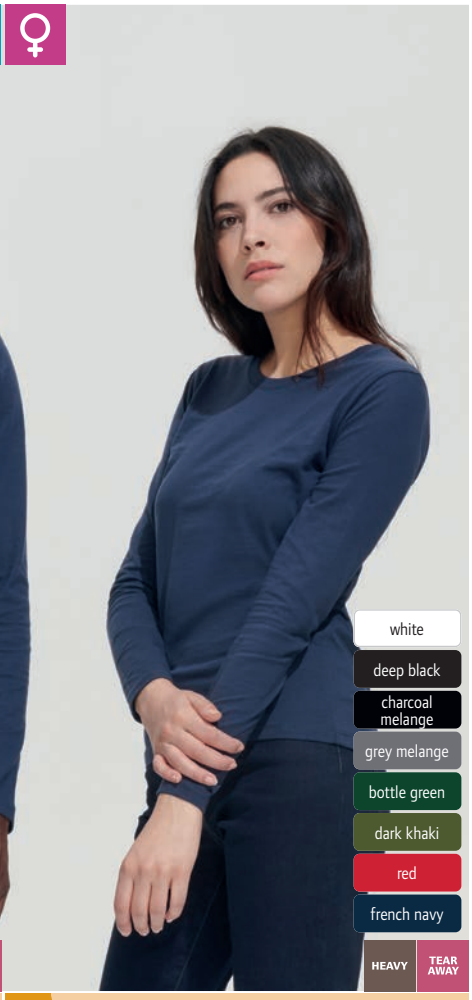

BEST SELLER ❺ 25.2075 | SOL'S **Imperial LSL Women**
Damen T-Shirt langarm

SOL'S
the fair spirit

❹ 25.2074 | SOL'S **Imperial LSL Men**
Herren T-Shirt langarm

190g/m², 100% halbgekämmte ringgesponnene Baumwolle, grey melange: 85% Baumwolle, 15% Viskose, charcoal melange: 60% Baumwolle, 40% Polyester

Rundstrickware, Rippstrickausschnitt mit Elasthan, Nackenband, TearAway Label, 40° waschbar, nicht trocknergeeignet

*S – M – L – XL – XXL – 3XL – 4XL **

** nur in gekennzeichneten Farben erhältlich*

50 5

❺ 25.2075 | SOL'S **Imperial LSL Women**
Damen T-Shirt langarm

190g/m², 100% halbgekämmte ringgesponnene Baumwolle, grey melange: 85% Baumwolle, 15% Viskose, charcoal melange: 60% Baumwolle, 40% Polyester

Taillierter Schnitt, Rippstrickausschnitt mit Elasthan, Nackenband, TearAway Label, 40° waschbar, nicht trocknergeeignet

S – M – L – XL – XXL

50 5



BEST SELLER ❶ 25.1502 | SOL'S **Imperial Women**
Schweres Damen T-Shirt HEAVY

BEST SELLER ❷ 25.1500 | SOL'S **Imperial**
Schweres T-Shirt HEAVY

❶ 25.1502 | SOL'S
Imperial Women

Schweres Damen T-Shirt

190g/m², 100% halbgekämmte ringgesponnene Baumwolle, ash: 98% Baumwolle, 2% Viskose, grey melange: 85% Baumwolle, 15% Viskose

Rippstrickausschnitt mit Elasthan, Nackenband verstärkt, 40° waschbar, nicht trocknergeeignet

*S – M – L – XL – XXL – 3XL**
** nur in gekennzeichneten Farben erhältlich*

100 10

❷ 25.1500 | SOL'S **Imperial**

Schweres T-Shirt

190g/m², 100% halbgekämmte ringgesponnene Baumwolle, ash: 98% Baumwolle, 2% Viskose, grey melange: 85% Baumwolle, 15% Viskose

Rundstrickware, Rippstrickausschnitt mit Elasthan, Nackenband, 40° waschbar, nicht trocknergeeignet

XS – S – M – L – XL – XXL – 3XL – 4XL** – 5XL***
** nur in gekennzeichneten Farben erhältlich*

100 10

❸ 25.1770 | SOL'S
Imperial Kids

Schweres Kinder T-Shirt

190g/m², 100% halbgekämmte ringgesponnene Baumwolle, grey melange: 85% Baumwolle, 15% Viskose

Seitennähte (2-6 Jahre) oder Rundstrickware (ab 8 Jahren), Rippstrickausschnitt mit Elasthan, Nackenband, 40° waschbar, nicht trocknergeeignet

2 Y (86/92) – 4 Y (98/104) – 6 Y (110/116) – 8 Y (122/128) – 10 Y (134/140) – 12 Y (146/152)

100 10



BEST SELLER ❸ 25.1770 | SOL'S **Imperial Kids**
Schweres Kinder T-Shirt HEAVY

♀	♂	☺
new absolute white*	new absolute white* **	new absolute white
white*	white* **	white
off white	off white	
black*	black* **	black
mouse grey*	mouse grey* **	
dark grey*	dark grey* **	
	zinc	
melange grey*	grey melange* **	grey melange
	light grey	
ash*	ash* **	
	pure grey* **	
	cream	
	sand	
	army	
	earth	
chocolate	chocolate*	chocolate
	dark khaki	
khaki	khaki*	
bottle green*	bottle green* **	
kelly green*	kelly green* **	kelly green
apple green	apple green	
	sage green	
lemon	lemon	
gold*	gold* **	gold
orange*	orange* **	orange
	terracotta	
red*	red* **	red
	tango red	
burgundy	burgundy	
	chili	
orchid pink	orchid pink	
candy pink	candy pink	
		medium pink
	ancient pink	
	hibiscus	
fuchsia	fuchsia	
dark purple	dark purple*	dark purple
	light purple	
sky blue	sky blue* **	sky blue
	ice blue	
royal blue*	royal blue* **	
denim*	denim* **	
	petroleum blue	
	ultramarine	
navy*	navy* **	
french navy*	french navy* **	french navy
emerald	emerald	
caribbean blue	caribbean blue	
atoll blue	atoll blue	
	blue	
aqua*	aqua* **	aqua

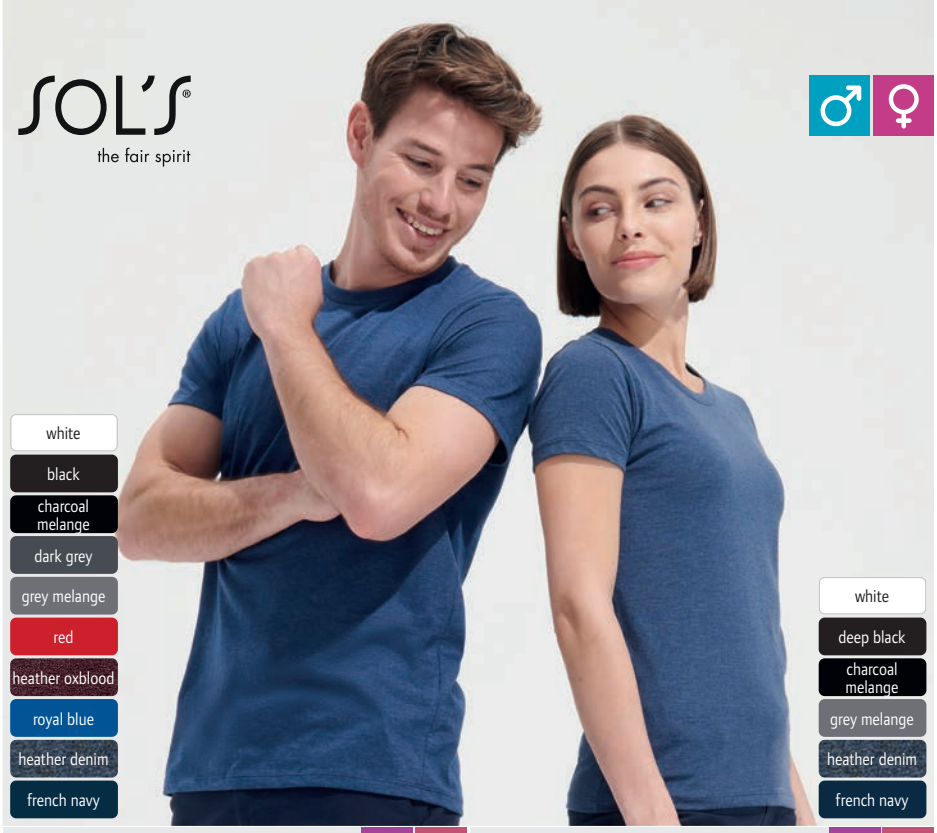



❶ 25.0553 | SOL'S **Regent Fit**
Herren Slim Fit T-Shirt
NEUTRAL LABEL TEAR AWAY

150g/m², 100% halbgekämmte ringgesponnene Baumwolle, Single Jersey, grey melange: 85% Baumwolle, 15% Viskose, charcoal melange: 60% Baumwolle, 40% Polyester, heather oxblood/heather denim: 60% Baumwolle, 40% Polyester

Taillierter Schnitt, Rippstrickausschnitt, Nackenband verstärkt, TearAway Label, neutrales Größenlabel, 40° waschbar, nicht trocknergeeignet

XS – S – M – L – XL – XXL

100 10

❷ 25.2758 | SOL'S **Regent Fit Women**
Damen Slim Fit T-Shirt
NEUTRAL LABEL TEAR AWAY

150g/m², 100% halbgekämmte ringgesponnene Baumwolle, Single Jersey, charcoal melange: 60% Baumwolle, 40% Polyester, heather denim: 60% Baumwolle, 40% Polyester

Taillierter Schnitt, weiter Rippstrickausschnitt, Nackenband verstärkt, TearAway Label, neutrales Größenlabel, 40° waschbar, nicht trocknergeeignet

S – M – L – XL – XXL

50 10

❸ 25.1183 | SOL'S **Regent Fit Kids**
Kinder T-Shirt
NEUTRAL LABEL TEAR AWAY

150g/m², 100% halbgekämmte ringgesponnene Baumwolle, grey melange: 85% Baumwolle, 15% Viskose, heather oxblood: 60% Baumwolle, 40% Polyester

Taillierter Schnitt, Nackenband, Rippstrickbündchen am Ausschnitt mit Elasthan, TearAway Label, neutrales Größenlabel, 40° waschbar, nicht trocknergeeignet

2 Y (86/92) – 4 Y (98/104) – 6 Y (110/116) – 8 Y (122/128) – 10 Y (134/140) – 12 Y (146/152)

100 10

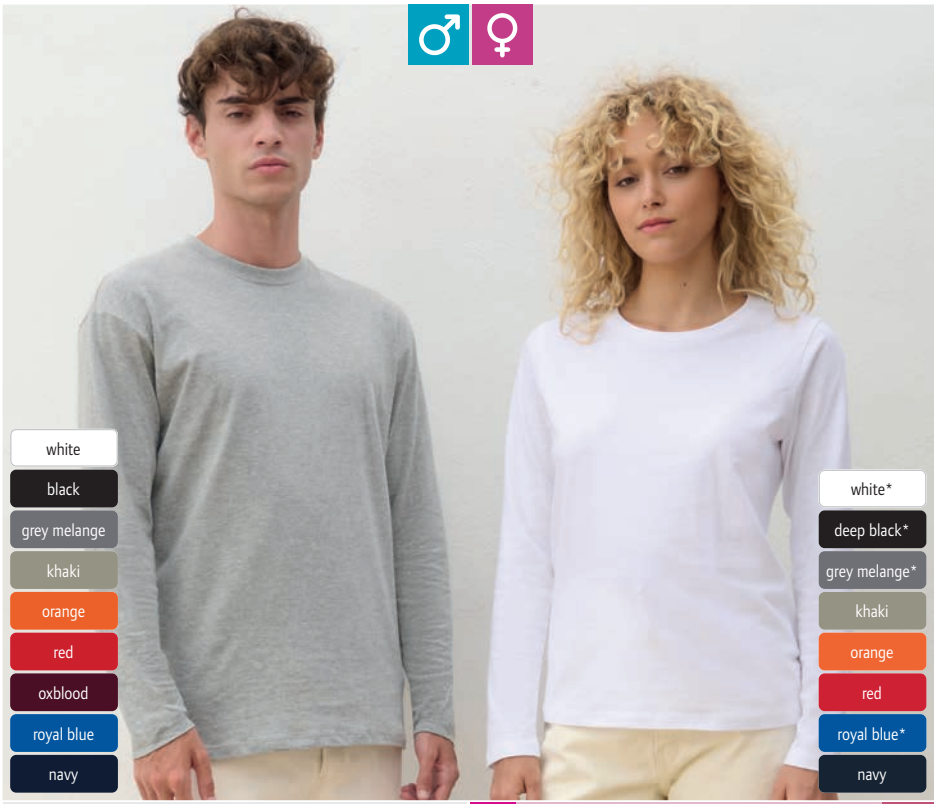

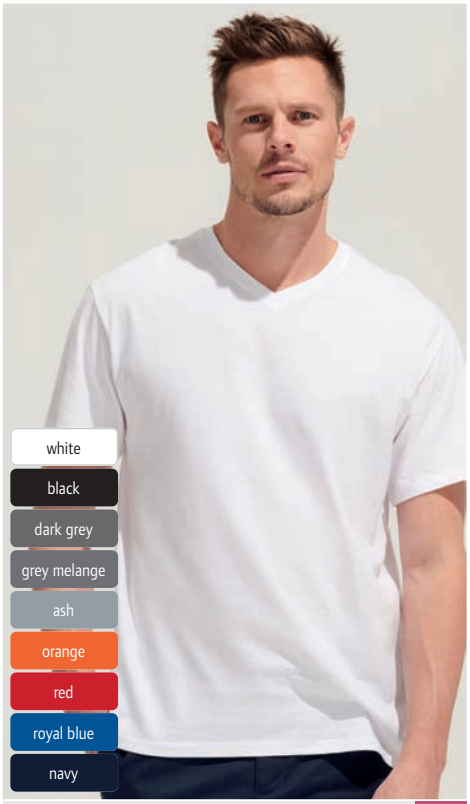

❹ 25.1420 | SOL'S **Monarch**
T-Shirt langarm

150g/m², 100% halbgekämmte ringgesponnene Baumwolle, grey melange: 85% Baumwolle, 15% Viskose

Rundstrickware, Rundhalsausschnitt aus Elasthan-Ripp, Nackenband, 40° waschbar, nicht trocknergeeignet

S – M – L – XL – XXL – 3XL

50 5

NEW ❺ 25.4443 | Sol's **Monarch Women**
Damen T-Shirt langarm
TEAR AWAY

150g/m², 100% halbgekämmte ringgesponnene Baumwolle, Single Jersey

Rundstrickware, Rundhalsausschnitt aus Elasthan-Ripp, Nackenband, TearAway Label, 40° waschbar, nicht trocknergeeignet

*XS – S – M – L – XL – XXL – 3XL **
** nur in gekennzeichneten Farben erhältlich*

100 1

❻ 25.1150 | SOL'S **Victory**
Herren V-Ausschnitt T-Shirt
TEAR AWAY

150g/m², 100% halbgekämmte ringgesponnene Baumwolle, ash: 98% Baumwolle, 2% Viskose, grey melange: 85% Baumwolle, 15% Viskose

Rundstrickware, V-Ausschnitt in Rippstrick mit Elasthan, Nackenband, TearAway Label, 40° waschbar, nicht trocknergeeignet

S – M – L – XL – XXL

100 10

SOL'S
the fair spirit

❶ 25.1380 | SOL'S **Regent**
T-Shirt

150g/m², 100% halbgekämmte ringgesponnene Baumwolle, Single Jersey, ash: 98% Baumwolle, 2% Viskose, grey melange: 85% Baumwolle, 15% Viskose

Rundstrickware, Rippstrickausschnitt mit Elasthan, Nackenband, 40° waschbar, nicht trocknergeeignet

*XXS** – XS – S – M – L – XL – XXL – 3XL – 4XL* – 5XL**

** nur in gekennzeichneten Farben erhältlich*

100 1

❷ 25.1825 | SOL'S
Regent Women
Damen T-Shirt

150g/m², 100% halbgekämmte ringgesponnene Baumwolle, Single Jersey, grey melange: 85% Baumwolle, 15% Viskose

Taillierter Schnitt, Rippstrickausschnitt, Nackenband, feminine kurze Ärmel, 40° waschbar, nicht trocknergeeignet

*S – M – L – XL – XXL – 3XL**

** nur in gekennzeichneten Farben erhältlich*

50 10

❸ 25.1970 | SOL'S
Regent Kids
Kinder T-Shirt

150g/m², 100% halbgekämmte ringgesponnene Baumwolle, ash: 98% Baumwolle, 2% Viskose, grey melange: 85% Baumwolle, 15% Viskose

Seitennähte (2-6 Jahre) oder Rundstrickware (ab 8 Jahren), Rippstrickausschnitt mit Elasthan, Nackenband verstärkt, 40° waschbar, nicht trocknergeeignet

2 Y (86/92) – 4 Y (98/104) – 6 Y (110/116) – 8 Y (122/128) – 10 Y (134/140) – 12 Y (146/152)

100 10

❹ 25.1981 | SOL'S **Cherry**
Mädchen T-Shirt

150g/m², 100% halbgekämmte ringgesponnene Baumwolle

Taillierter Schnitt, schmaler Ausschnitt in Rippstrick mit Elasthan, Nackenband, 40° waschbar, nicht trocknergeeignet

2 Y (86/92) – 4 Y (98/104) – 6 Y (110/116) – 8 Y (122/128) – 10 Y (134/140) – 12 Y (146/152)

100 10

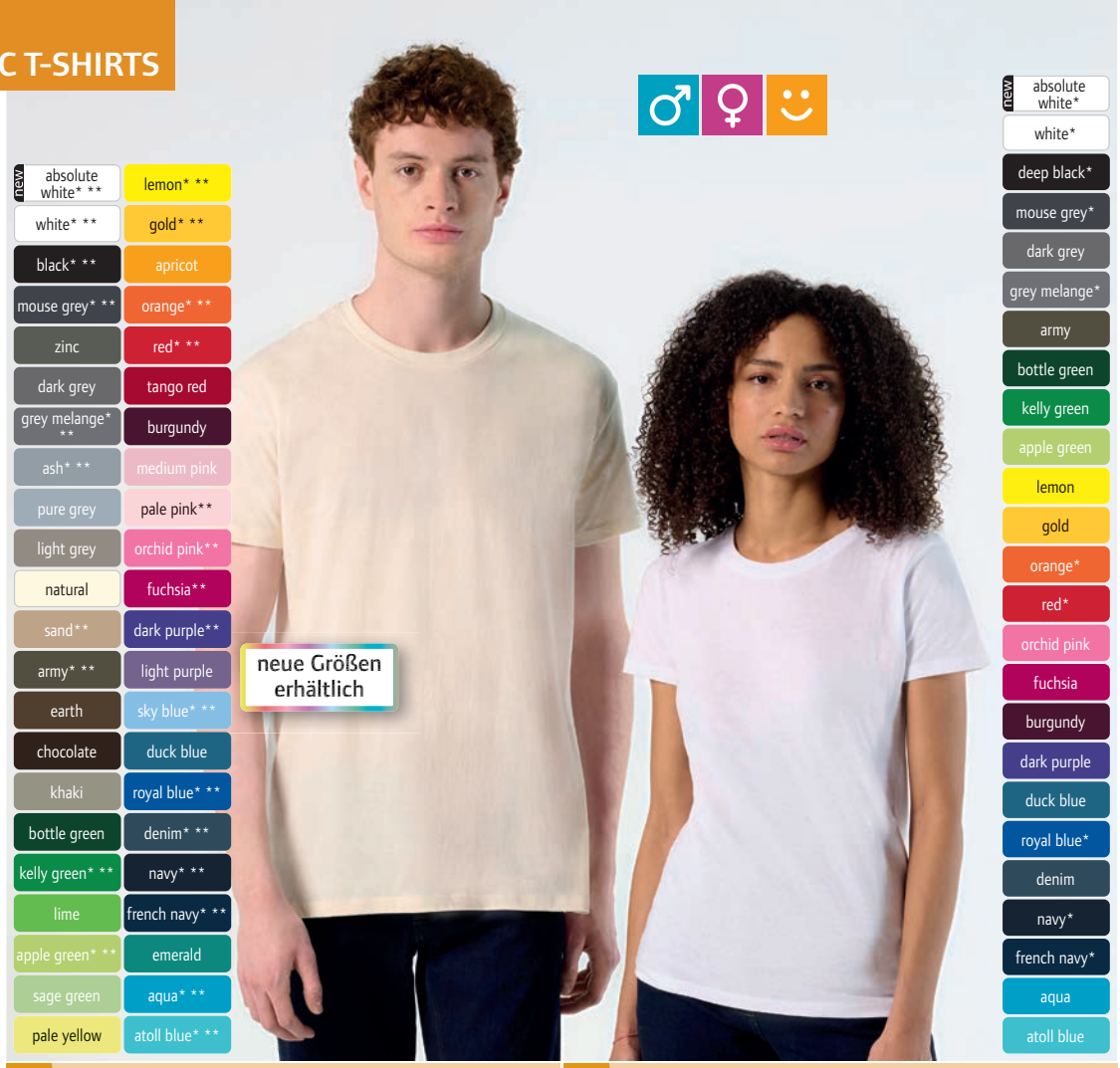

BEST SELLER ❶ 25.1380 | SOL'S **Regent**
T-Shirt

BEST SELLER ❷ 25.1825 | SOL'S **Regent Women**
Damen T-Shirt



BEST SELLER ❸ 25.1970 | SOL'S **Regent Kids**
Kinder T-Shirt



BEST SELLER ❹ 25.1981 | SOL'S **Cherry**
Mädchen T-Shirt



❶ 25.2946 | SOL'S **Millenium Women**
Damen T-Shirt

❷ 25.2945 | SOL'S **Millenium Men**
Herren T-Shirt

SOL'S
the fair spirit

❶ 25.2946 | SOL'S **Millenium Women**
Damen T-Shirt

190g/m², 95% halbgekämmte ringgesponnene Baumwolle, 5% Elasthan, grey melange: 82% Baumwolle, 14% Viskose, 4% Elasthan

Taillierter Schnitt, Rippstrickausschnitt mit Elasthan, Nackenband, elastischer Stoff, Tear-Away Label, neutrales Größenlabel, 30° waschbar, nicht trocknergeeignet

S – M – L – XL – XXL

50 10

❷ 25.2945 | SOL'S **Millenium Men**
Herren T-Shirt

190g/m², 95% halbgekämmte ringgesponnene Baumwolle, 5% Elasthan, grey melange: 82% Baumwolle, 14% Viskose, 4% Elasthan

Rippstrickausschnitt mit Elasthan, Nackenband, elastischer Stoff, TearAway Label, neutrales Größenlabel, 30° waschbar, nicht trockner-geeignet

S – M – L – XL – XXL – 3XL

50 10





❸ 25.1190 | SOL'S **Funky**
Herren Raglan T-Shirt 2-farbig

❹ 25.1775 | SOL'S **Sublima**
Sublimations T-Shirt
NEUTRAL LABEL TEAR AWAY

❸ 25.1190 | SOL'S **Funky**
Herren Raglan T-Shirt 2-farbig

150g/m², 100% halbgekämmte ringgesponnene Baumwolle, grey melange Farbkombinationen: 85% Baumwolle, 15% Viskose

Rundstrickware, schmal eingefasster Rundhals-ausschnitt mit Elasthan, Nackenband, Raglan-ärmel in Kontrastfarbe, 40° waschbar, nicht trocknergeeignet

S – M – L – XL – XXL

100 10

❹ 25.1775 | SOL'S **Sublima**
Sublimations T-Shirt

160g/m², 100% Polyester

Rippstrickbündchen am Ausschnitt, geeignet für Sublimation, TearAway Label, neutrales Größenlabel, 40° waschbar, nicht trockner-geeignet

XS – S – M – L – XL – XXL

50 10





❺ 25.1188 | SOL'S **Camo Men**
Herren Camouflage T-Shirt
NEUTRAL LABEL TEAR AWAY

❻ 25.1406 | SOL'S **Melba**
Leichtes Damen T-Shirt
COMBED NEUTRAL LABEL TEAR AWAY

❺ 25.1188 | SOL'S **Camo Men**
Herren Camouflage T-Shirt

150g/m², 100% halbgekämmte ringgesponnene Baumwolle

Camouflage Muster, TearAway Label, neutrales Größenlabel, 40° waschbar, nicht trockner-geeignet

S – M – L – XL – XXL

50 10

❻ 25.1406 | SOL'S **Melba**
Leichtes Damen T-Shirt

115g/m², 100% gekämmte ringgesponnene Baumwolle, grey melange: 85% Baumwolle, 15% Viskose

Taillierter Schnitt, weiter Rundhalsausschnitt, Nackenband, überschnittener Ärmel mit Auf-schlag, TearAway Label, neutrales Größenlabel, 40° waschbar, nicht trocknergeeignet

S – M – L

50 10

❶ 25.3980 | SOL'S **Crusader TT**
Bio Tanktop

150g/m², 100% zertifizierte Bio-Baumwolle in Umstellung (in conversion), grey melange: 85% zertifizierte Bio-Baumwolle in Umstellung (in conversion), 15% Viskose

Unisex, schmal eingefasster Hals- und Armausschnitt, TearAway Label, 40° waschbar, nicht trocknergeeignet, nicht chemisch reinigen

XS – S – M – L – XL – XXL – 3XL

50 10

❷ 25.3982 | SOL'S **Pioneer LSL**
Bio T-Shirt langarm

175g/m², 100% zertifizierte Bio-Baumwolle in Umstellung (in conversion), grey melange: 85% zertifizierte Bio-Baumwolle in Umstellung (in conversion), 15% Viskose

Unisex, Rundhalsausschnitt aus Rippstrick, Nackenband, 1x2 Rippstrickbündchen an den Ärmeln, Seitenschlitze, TearAway Label, 40° waschbar, nicht trocknergeeignet, nicht chemisch reinigen

*XS – S – M – L – XL – XXL – 3XL – 4XL**

** nur in gekennzeichneten Farben erhältlich*

50 5

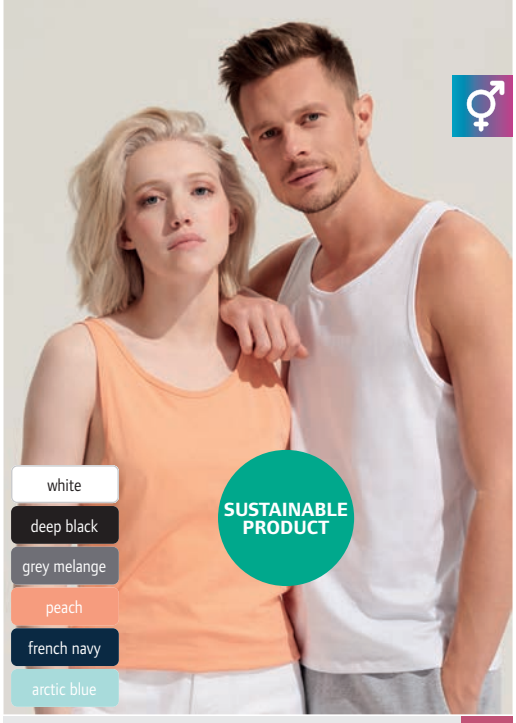

❶ 25.3980 | SOL'S **Crusader TT**
Bio Tanktop
TEAR AWAY

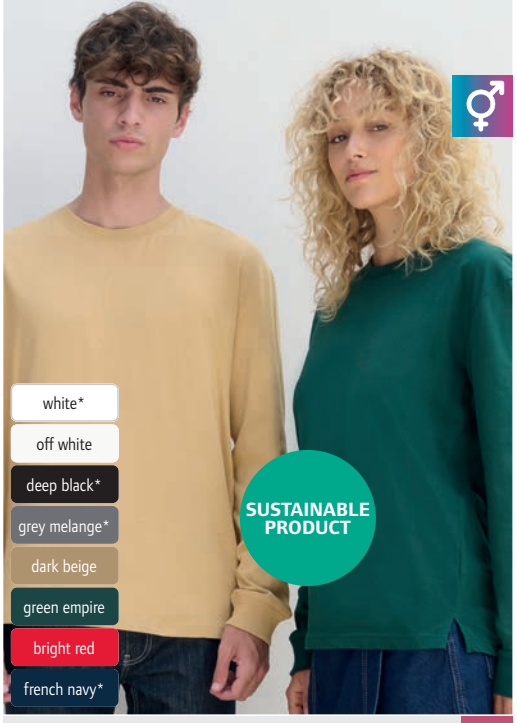

❷ 25.3982 | SOL'S **Pioneer LSL**
Bio T-Shirt langarm
TEAR AWAY

SOL'S
the fair spirit

❸ 25.3996 | SOL'S **Legacy**
Oversize Unisex T-Shirt

220g/m², 50% Baumwolle, 50% recycelte Baumwolle, Single Jersey

Großzügiger Schnitt, Rundstrickware, Rundhalsausschnitt aus Rippstrick, durchgehendes Nacken- und Schulterband, überschnittene Schultern, TearAway Label, neutrales Größenlabel, 40° waschbar, nicht trocknergeeignet, nicht chemisch reinigen

XS – S – M – L – XL – XXL – 3XL

50 10

❹ 25.3564 | SOL'S **Epic**
Bio T-Shirt

140g/m², 100% zertifizierte Bio-Baumwolle, enzymgewaschen, grey melange: 85% Baumwolle, 15% Viskose

Taillierter Schnitt, Rundstrickware, Rundhalsausschnitt aus Rippstrick, TearAway Label, 40° waschbar, nicht trocknergeeignet

XS – S – M – L – XL – XXL – 3XL – 4XL

100 10



❸ 25.3996 | SOL'S **Legacy**
Oversize Unisex T-Shirt
HEAVY NEUTRAL LABEL TEAR AWAY



❹ 25.3564 | SOL'S **Epic**
Bio T-Shirt
TEAR AWAY

❺ 25.3807 | SOL'S **Boxy Women**
Damen Oversize T-Shirt

180g/m², 100% gekämmte zertifizierte Bio-Baumwolle in Umstellung (In Conversion)

Großzügiger Schnitt, Rippstrickausschnitt, weite Ärmel, TearAway Label, neutrales Größenlabel, 30° waschbar, nicht trocknergeeignet

XS – S – M – L – XL

50 10

❻ 25.3806 | SOL'S **Boxy Men**
Herren Oversize T-Shirt

180g/m², 100% gekämmte zertifizierte Bio-Baumwolle in Umstellung (In Conversion)

Großzügiger Schnitt, Rippstrickausschnitt, weite Ärmel, TearAway Label, neutrales Größenlabel, 30° waschbar, nicht trocknergeeignet

S – M – L – XL – XXL

50 10

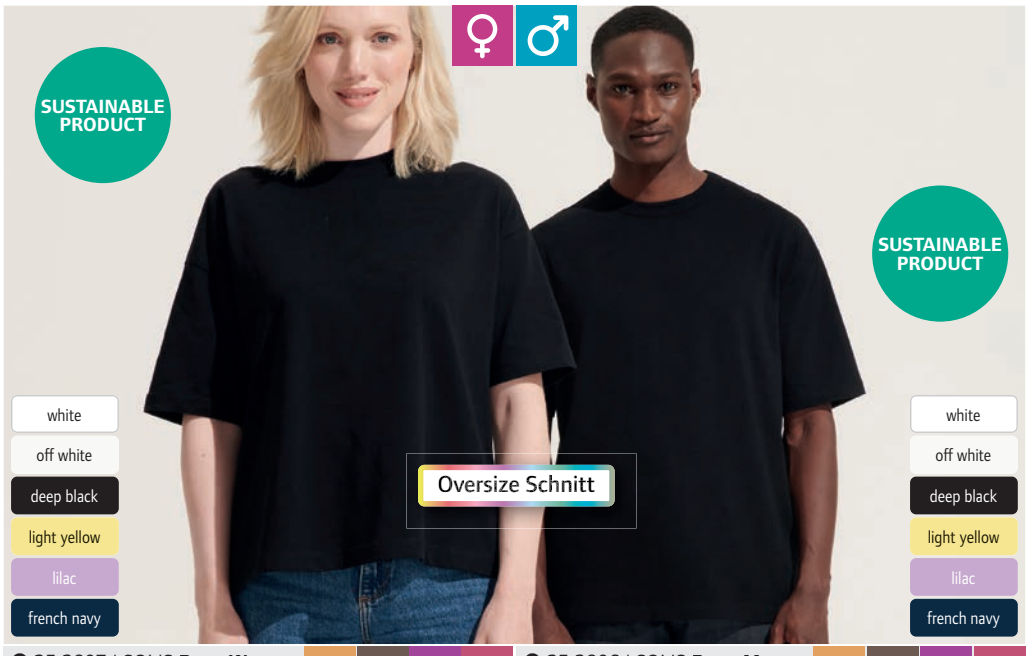

❺ 25.3807 | SOL'S **Boxy Women**
Damen Oversize T-Shirt
COMBED HEAVY NEUTRAL LABEL TEAR AWAY

❻ 25.3806 | SOL'S **Boxy Men**
Herren Oversize T-Shirt
COMBED HEAVY NEUTRAL LABEL TEAR AWAY

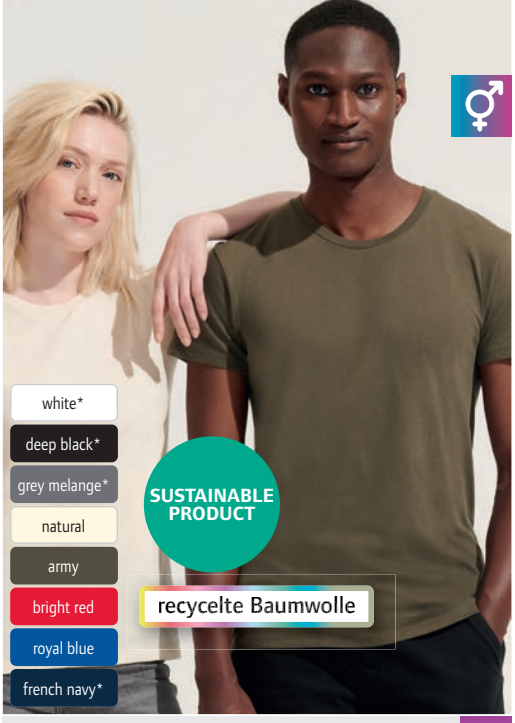

❶ 25.4233 | SOL'S **Re Crusader**
Unisex T-Shirt "Recycling"
NEUTRAL LABEL



❷ 25.4203 | SOL'S **Tuner**
Unisex T-Shirt "DTG"
COMBED TEAR AWAY

❶ 25.4233 | SOL'S **Re Crusader**
Unisex T-Shirt "Recycling"

150g/m², 50% ringgesponnene Baumwolle, 50% ringgesponnene recycelte Baumwolle, Single Jersey, grey melange: 50% ringgesponnene recycelte Baumwolle, 35% ringgesponnene Baumwolle, 15% Viskose

Rundstrickware, Rundhalsausschnitt aus Rippstrick, Nackenband, weicher Griff, neutrales Größenlabel, 30° waschbar, nicht trocknergeeignet

*XS – S – M – L – XL – XXL – 3XL – 4XL**
** nur in gekennzeichneten Farben erhältlich*

50 1

❷ 25.4203 | SOL'S **Tuner**
Unisex T-Shirt "DTG"

150g/m², 100% einlaufvorbehandelte gekämmte ringgesponnene Baumwolle, Single Jersey, light grey melange: 93% Baumwolle, 7% Viskose, charcoal melange: 60% Baumwolle, 40% Polyester

Speziell für DTG Druck entwickelt, großzügiger Schnitt, Rundhalsausschnitt aus Rippstrick, Nackenband, Seitennähte, hergestellt aus zertifizierter COTTON USA™ Baumwolle, TearAway Label, 30° waschbar, nicht trocknergeeignet

XS – S – M – L – XL – XXL – 3XL – 4XL – 5XL

100 1



❸ 25.3805 | SOL'S **Odyssey**
Unisex T-Shirt
NEUTRAL LABEL TEAR AWAY



❹ 25.1388 | SOL'S **Moon**
Damen V-Ausschnitt T-Shirt

SOL'S
the fair spirit

❸ 25.3805 | SOL'S **Odyssey**
Unisex T-Shirt

170g/m², 55% recycelte Baumwolle, 45% recycceltes Polyester (rPET)

Rundhalsausschnitt aus Rippstrick, TearAway Label, neutrales Größenlabel, 30° waschbar, nicht trocknergeeignet

XS – S – M – L – XL – XXL – 3XL – 4XL

50 10

❹ 25.1388 | SOL'S **Moon**
Damen V-Ausschnitt T-Shirt

150g/m², 100% halbgekämmte ringgesponnene Baumwolle, grey melange Farbkombinationen: 85% Baumwolle, 15% Viskose

Taillierter Schnitt, V-Ausschnitt in Rippstrick mit Elasthan, Nackenband, weicher Griff, 40° waschbar, nicht trocknergeeignet

S – M – L – XL – XXL

50 10

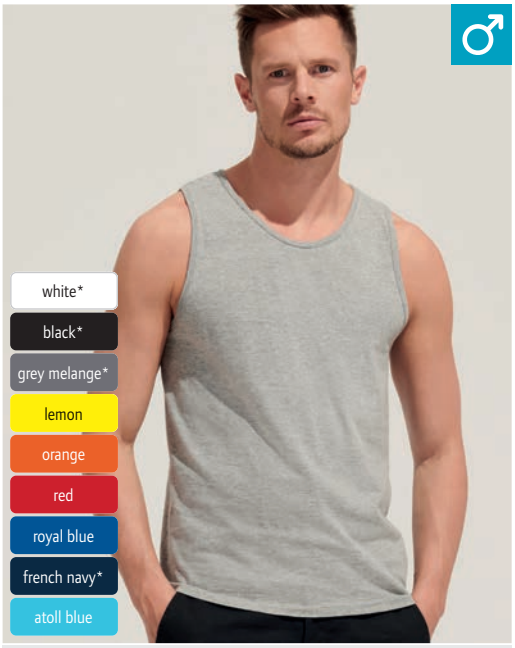

❺ 25.1465 | SOL'S **Justin**
Herren Tanktop

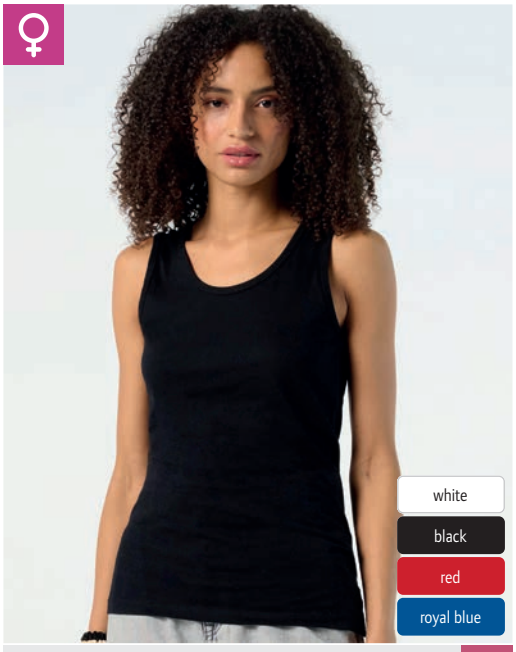

❻ 25.1475 | SOL'S **Jane**
Damen Tanktop
TEAR AWAY

❺ 25.1465 | SOL'S **Justin**
Herren Tanktop

150g/m², 100% halbgekämmte ringgesponnene Baumwolle, grey melange: 85% Baumwolle, 15% Viskose

Rundstrickware, Rippstrickbündchen an Hals- und Armausschnitt, 40° waschbar, nicht trocknergeeignet

S – M – L – XL – XXL – 3XL – 4XL* – 5XL**
** nur in gekennzeichneten Farben erhältlich*

50 10

❻ 25.1475 | SOL'S **Jane**
Damen Tanktop

150g/m², 100% halbgekämmte ringgesponnene Baumwolle, Single Jersey

Rippstrickbündchen an Hals- und Armausschnitt, 40° waschbar, nicht trocknergeeignet

S – M – L – XL

50 10

STEDMAN

❶ 05.2100 | Stedman
Comfort T Men
Schweres Herren T-Shirt

185g/m², 100% ringgesponnene Baumwolle, grey heather: 85% ringgesponnene Baumwolle, 15% Viskose, Single Jersey

Rundstrickware, Rundhalsausschnitt aus Rippstrick, durchgehendes Nacken- und Schulterband, 40° waschbar, nicht trocknergeeignet, nicht chemisch reinigen

S – M – L – XL – XXL – 3XL – 4XL – 5XL**

** nur in gekennzeichneten Farben erhältlich*

96 12

❷ 05.2160 | Stedman
Comfort T Women
Schweres Damen T-Shirt

185g/m², 100% ringgesponnene Baumwolle, grey heather: 85% ringgesponnene Baumwolle, 15% Viskose, Single Jersey

Taillierter Schnitt, schmaler Rundhalsausschnitt, Nackenband, 40° waschbar, nicht trocknergeeignet, nicht chemisch reinigen

S – M – L – XL – XXL

48 12

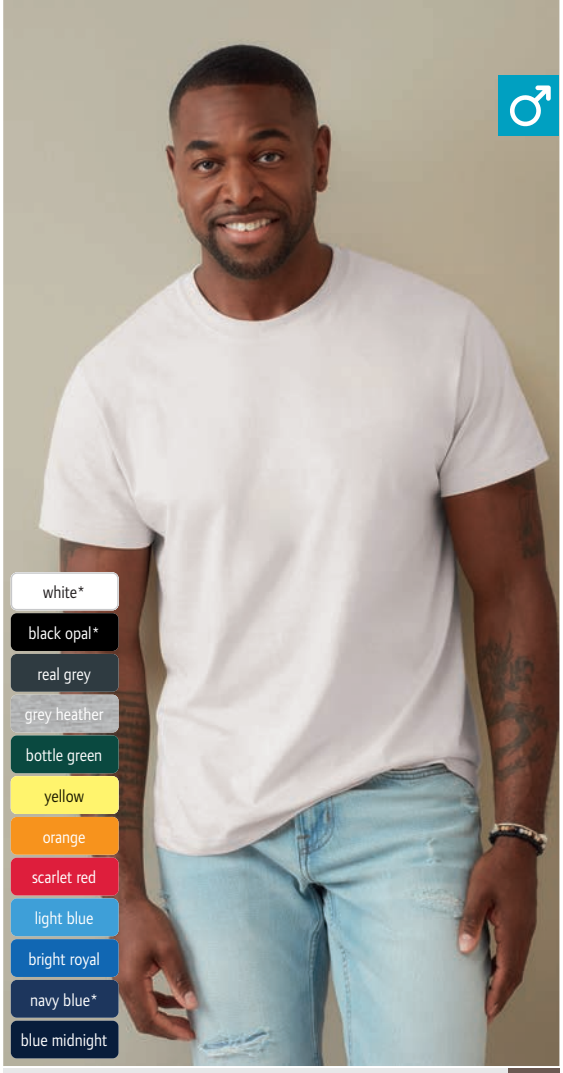

❶ 05.2100 | Stedman **Comfort T Men**
Schweres Herren T-Shirt
HEAVY



❷ 05.2160 | Stedman **Comfort T Women**
Schweres Damen T-Shirt
HEAVY

❸ 05.2300 | Stedman
Classic-T V-neck
V-Ausschnitt T-Shirt

155g/m², 100% ringgesponnene Baumwolle, grey heather: 85% ringgesponnene Baumwolle, 15% Viskose, Single Jersey

Rundstrickware, durchgehendes Nacken- und Schulterband, 40° waschbar, nicht trocknergeeignet, nicht chemisch reinigen

S – M – L – XL – XXL

96 12

❹ 05.2810 | Stedman
Comfort Tank Top
Herren Tanktop

160g/m², 100% ringgesponnene Baumwolle, grey heather: 85% ringgesponnene Baumwolle, 15% Viskose, Single Jersey

Hals- und Armausschnitt schmal eingefasst, TearAway Label in Seitennaht, neutrales Größenlabel, 40° waschbar, nicht trockner-geeignet, nicht chemisch reinigen

S – M – L – XL – XXL

24 12



❸ 05.2300 | Stedman **Classic-T V-neck**
V-Ausschnitt T-Shirt



❹ 05.2810 | Stedman **Comfort Tank Top**
Herren Tanktop
NEUTRAL LABEL
TEAR AWAY

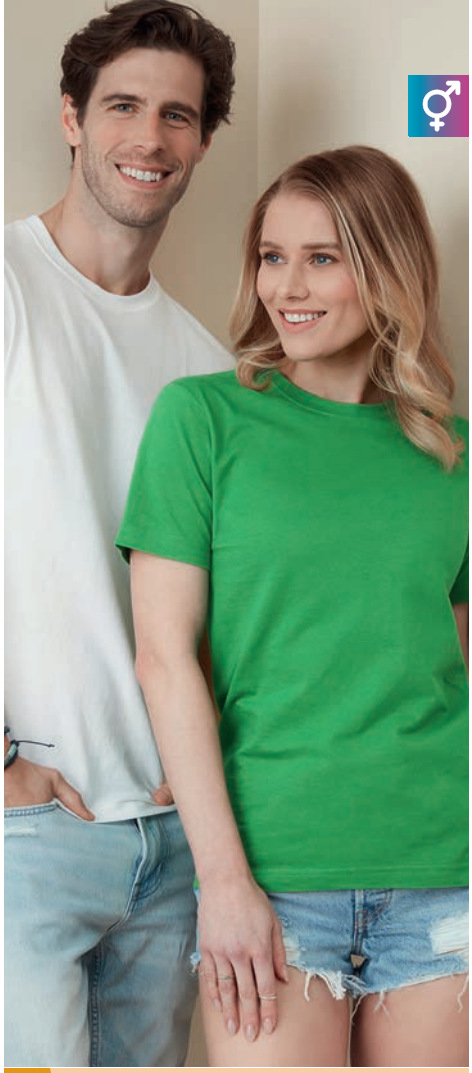

BEST SELLER ❶ 05.2000 | Stedman **Classic-T Unisex**
Unisex T-Shirt



BEST SELLER ❷ 05.2600 | Stedman **Classic-T Women**
Damen T-Shirt



BEST SELLER ❸ 05.2200 | Stedman **Classic-T Kids**
Kinder T-Shirt

white*	white*	white*
black opal*	black opal*	black opal*
real grey	real grey	
soft grey	soft grey	
grey heather*	grey heather	grey heather
ash*		
natural	natural	
dark chocolate	dark chocolate	
bottle green		
hunters green	hunters green	
kelly green	kelly green	kelly green
kiwi	kiwi	kiwi
bright lime	bright lime	
yellow	yellow	yellow
sunflower yellow	sunflower yellow	sunflower yellow
orange	orange	orange*
brilliant orange	brilliant orange	
scarlet red*	scarlet red*	scarlet red*
	sweet pink	sweet pink
burgundy	burgundy	
deep berry	deep berry	deep berry
light blue	light blue	light blue*
bright royal*	bright royal	bright royal*
navy blue*	navy blue*	navy blue*
blue midnight*		blue midnight
ocean blue	ocean blue	ocean blue

❶ 05.2000 | Stedman **Classic-T Unisex**
Unisex T-Shirt

155g/m², 100% ringgesponnene Baumwolle, grey heather: 85% ringgesponnene Baumwolle, 15% Viskose, Single Jersey

Rundstrickware, Rundhalsausschnitt aus Rippstrick, durchgehendes Nacken- und Schulterband, 40° waschbar, nicht trocknergeeignet, nicht chemisch reinigen

XS – S – M – L – XL – XXL – 3XL – 4XL* – 5XL**

* nur in gekennzeichneten Farben erhältlich*

96 12

❷ 05.2600 | Stedman **Classic-T Women**
Damen T-Shirt

155g/m², 100% ringgesponnene Baumwolle, grey heather: 85% ringgesponnene Baumwolle, 15% Viskose, Single Jersey

Taillierter Schnitt, femininer Rundhalsausschnitt, Nackenband, 40° waschbar, nicht trocknergeeignet, nicht chemisch reinigen

*XS – S – M – L – XL – XXL – 3XL**

* nur in gekennzeichneten Farben erhältlich*

96 12

❸ 05.2200 | Stedman **Classic-T Kids**
Kinder T-Shirt

155g/m², 100% ringgesponnene Baumwolle, grey heather: 85% ringgesponnene Baumwolle, 15% Viskose, Single Jersey

Rundstrickware, Rundhalsausschnitt aus Rippstrick, Schulter-zu-Schulter Nackenband, 40° waschbar, nicht trocknergeeignet, nicht chemisch reinigen

3XS (86/92) – XXS (98/104)* – XS (110/116) – S (122/128) – M (134/140) – L (146/152) – XL (158/164)*

* nur in gekennzeichneten Farben erhältlich*

96 12

❹ 05.2020 | Stedman **Classic-T Organic Unisex**
Unisex Bio T-Shirt

145g/m², 100% ringgesponnene zertifizierte Bio-Baumwolle, Single Jersey

Rundstrickware, Schulter-Nackenband, 40° waschbar, nicht trocknergeeignet, nicht chemisch reinigen

S – M – L – XL – XXL

48 12



white
black opal
scarlet red
bright royal
navy blue

❹ 05.2020 | Stedman **Classic-T Organic Unisex**
Unisex Bio T-Shirt

STEDMAN.

white*
black opal*
dark grey heather
slate grey
grey heather*
bottle green
kelly green
sunflower yellow
orange
scarlet red
bright royal
dark denim heather
navy blue*
blue midnight

❶ 05.7000 | Stedman **Lux T**

Unisex T-Shirt

180g/m², 100% gekämmte ringgesponnene Baumwolle

Großzügiger Schnitt, Rundhalsausschnitt, Melange Farben aus 100% Baumwolle, TearAway Label in Seitennaht, neutrales Größenlabel, 40° waschbar, nicht trocknergeeignet, nicht chemisch reinigen

XS – S – M – L – XL – XXL – 3XL – 4XL – 5XL**

** nur in gekennzeichneten Farben erhältlich*

48 12

❷ 05.7600 | Stedman **Lux T Women**

Damen T-Shirt

160g/m², 100% gekämmte ringgesponnene Baumwolle

Taillierter Schnitt, Rundhalsausschnitt, Melange Farben aus 100% Baumwolle, TearAway Label in Seitennaht, neutrales Größenlabel, 40° waschbar, nicht trocknergeeignet, nicht chemisch reinigen

*XS – S – M – L – XL – XXL – 3XL**

** nur in gekennzeichneten Farben erhältlich*

48 12



❶ 05.7000 | Stedman **Lux T**
Unisex T-Shirt



❷ 05.7600 | Stedman **Lux T Women**
Damen T-Shirt



❸ 05.9020 | Stedman **Crew Neck T "Morgan"**

Herren T-Shirt

160g/m², 100% ringgesponnene Baumwolle, grey heather: 85% ringgesponnene Baumwolle, 15% Viskose, Single Jersey

Taillierter Schnitt, Rippstrickbündchen am Ausschnitt, kleines Etikett im Nacken, neutrales Größenlabel, 40° waschbar, nicht trocknergeeignet, nicht chemisch reinigen

*S – M – L – XL – XXL**

** nur in gekennzeichneten Farben erhältlich*

24 12



❹ 05.9120 | Stedman **Crew Neck T "Megan"**

Damen T-Shirt

145g/m², 100% gekämmte ringgesponnene Baumwolle, Single Jersey

Taillierter Schnitt, schmal eingefasster Rippstrickausschnitt, weiter Ausschnitt, Nackenband in Kontrastfarbe, kurze Ärmel mit schmalen Rippstrickbündchen, neutrales Größenlabel, 40° waschbar, nicht trocknergeeignet, nicht chemisch reinigen

S – M – L – XL

24 12



❺ 05.9130 | Stedman **V-Neck T "Megan"**

Damen V-Ausschnitt T-Shirt

145g/m², 100% gekämmte ringgesponnene Baumwolle, Single Jersey

Taillierte längere Passform, schmal eingefasster weiter Rippstrickausschnitt, Nackenband in Kontrastfarbe, kurze Ärmel mit schmalen Rippstrickbündchen, neutrales Größenlabel, 40° waschbar, nicht trocknergeeignet, nicht chemisch reinigen

S – M – L – XL

24 12

STEDMAN



❶ 05.9600 | Stedman **Stretch-T**
Herren T-Shirt

COMBED STRETCH NEUTRAL LABEL



❷ 05.9700 | Stedman **Stretch-T Women**
Damen T-Shirt

COMBED STRETCH NEUTRAL LABEL

❶ 05.9600 | Stedman
Stretch-T
Herren T-Shirt

170g/m², 95% gekämmte ringgesponnene Baumwolle, 5% Elasthan, Single Jersey, grey heather: 82% Baumwolle, 14% Viskose, 4% Elasthan

Taillierter Schnitt, schmaler Ausschnitt aus gleichem Material, Nackenband in Kontrastfarbe, Schulternähte verstärkt, neutrales Größenlabel, 40° waschbar, nicht trocknergeeignet, nicht chemisch reinigen

S – M – L – XL – XXL – 3XL

24 12

❷ 05.9700 | Stedman
Stretch-T Women
Damen T-Shirt

170g/m², 95% gekämmte ringgesponnene Baumwolle, 5% Elasthan, Single Jersey, grey heather: 82% Baumwolle, 14% Viskose, 4% Elasthan

Taillierter Schnitt, schmaler Ausschnitt aus gleichem Material, weiter Ausschnitt, Nackenband in Kontrastfarbe, Schulternähte verstärkt, neutrales Größenlabel, 40° waschbar, nicht trocknergeeignet, nicht chemisch reinigen

XS – S – M – L – XL – XXL

24 12



❸ 05.9610 | Stedman **Stretch-T V-neck**
Herren V-Ausschnitt T-Shirt

COMBED STRETCH NEUTRAL LABEL



❹ 05.9710 | Stedman **Stretch-T V-neck Women**
Damen V-Ausschnitt T-Shirt

COMBED STRETCH NEUTRAL LABEL



❺ 05.9720 | Stedman **Stretch-T Long Sleeve**
Damen T-Shirt langarm

COMBED STRETCH NEUTRAL LABEL

❸ 05.9610 | Stedman
Stretch-T V-neck
Herren V-Ausschnitt T-Shirt

170g/m², 95% gekämmte ringgesponnene Baumwolle, 5% Elasthan, Single Jersey

Taillierter Schnitt, schmaler Ausschnitt in Rippstrick, Nackenband in Kontrastfarbe, Schulternähte verstärkt, neutrales Größenlabel, 40° waschbar, nicht trocknergeeignet, nicht chemisch reinigen

S – M – L – XL – XXL – 3XL**
** nur in gekennzeichneten Farben erhältlich*

24 12

❹ 05.9710 | Stedman
Stretch-T V-neck Women
Damen V-Ausschnitt T-Shirt

170g/m², 95% gekämmte ringgesponnene Baumwolle, 5% Elasthan, Single Jersey

Taillierter Schnitt, schmal eingefasster Rippstrickausschnitt, weiter Ausschnitt, Nackenband in Kontrastfarbe, Schulternähte verstärkt, neutrales Größenlabel, 40° waschbar, nicht trocknergeeignet, nicht chemisch reinigen

XS – S – M – L – XL – XXL

24 12

❺ 05.9720 | Stedman
Stretch-T Long Sleeve
Damen T-Shirt langarm

170g/m², 95% gekämmte ringgesponnene Baumwolle, 5% Elasthan, Single Jersey, grey heather: 82% Baumwolle, 14% Viskose, 4% Elasthan

Taillierter Schnitt, schmal eingefasster Rippstrickausschnitt, weiter Ausschnitt, Nackenband in Kontrastfarbe, Schulternähte verstärkt, neutrales Größenlabel, 40° waschbar, nicht trocknergeeignet, nicht chemisch reinigen

S – M – L – XL

24 12

❶ 18.1140 | Tee Jays **TJ 1140**
T-Shirt "Urban"

150g/m², 100% doppelt einlaufvorbehandelte gekämmte ringgesponnene zertifizierte Bio-Baumwolle, silikongewaschen, enzymgewaschen, Single Jersey

2-lagiger Rundhalsausschnitt mit Elasthan, durchgehendes Nacken- und Schulterband, weicher Griff, neutrales Größenlabel, 40° waschbar, nicht trocknergeeignet

XS – S – M – L – XL – XXL – 3XL

50 10

❷ 18.1150 | Tee Jays **TJ 1150**
Schweres T-Shirt "Urban Luxury"

185g/m², 100% doppelt einlaufvorbehandelte gekämmte ringgesponnene zertifizierte Bio-Baumwolle, silikongewaschen, enzymgewaschen, Single Jersey, heather: 85% Baumwolle, 15% Viskose

2-fach gelegter Rundhalsausschnitt, durchgehendes Nacken- und Schulterband, weicher Griff, neutrales Größenlabel, 40° waschbar, nicht trocknergeeignet

XS – S – M – L – XL – XXL – 3XL

50 10



NEW ❶ 18.1140 | Tee Jays **TJ 1140**
T-Shirt "Urban"
COMBED NEUTRAL LABEL

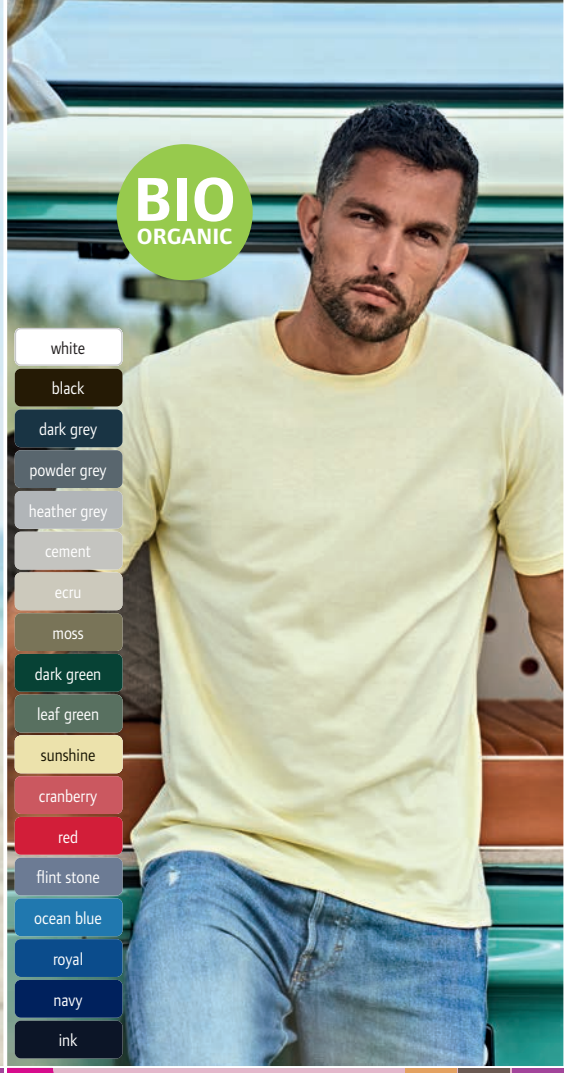

NEW ❷ 18.1150 | Tee Jays **TJ 1150**
Schweres T-Shirt "Urban Luxury"
COMBED HEAVY NEUTRAL LABEL

❸ 18.1160 | Tee Jays **TJ 1160**
Schweres T-Shirt "Urban Loose Fit"

220g/m², 100% doppelt einlaufvorbehandelte gekämmte ringgesponnene zertifizierte Bio-Baumwolle, enzymgewaschen, Single Jersey

Oversize Schnitt, breiter Rundhalsausschnitt in 1x1 Rippstrick, weicher Griff, neutrales Größenlabel, 40° waschbar, nicht trocknergeeignet

S – M – L – XL – XXL – 3XL

20 10

❹ 18.0400 | Tee Jays **TJ 400**
Herren Stretch T-Shirt

195g/m², 90% doppelt einlaufvorbehandelte gekämmte ringgesponnene Baumwolle, 10% Elasthan, silikongewaschen, enzymgewaschen

Taillierter Schnitt, 2-fach gelegter Rundhalsausschnitt mit Elasthan, Schulter-zu-Schulter Nackenband, Doppelnähte, hergestellt aus langstapeliger Baumwolle, "full feeder" Elasthan für extra weiche Oberfläche

S – M – L – XL – XXL – 3XL

50 10



NEW ❸ 18.1160 | Tee Jays **TJ 1160**
Schweres T-Shirt "Urban Loose Fit"
COMBED HEAVY NEUTRAL LABEL



❹ 18.0400 | Tee Jays **TJ 400**
Herren Stretch T-Shirt
COMBED STRETCH HEAVY



❶ 18.1100 | Tee Jays **TJ 1100**
T-Shirt "Power"



❷ 18.110B | Tee Jays **TJ 1100B**
Kinder T-Shirt "Power"



❸ 18.5050 | Tee Jays **TJ 5050**
Herren Melange T-Shirt



❹ 18.5000 | Tee Jays **TJ 5000**
Herren Luxus T-Shirt

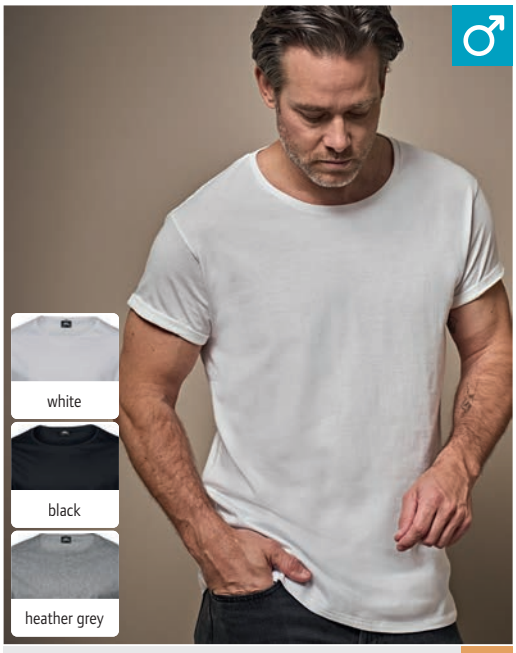

❺ 18.5062 | Tee Jays **TJ 5062**
Herren T-Shirt mit Umschlag am Arm



❻ 18.5063 | Tee Jays **TJ 5063**
Damen T-Shirt mit Umschlag am Arm

❶ 18.1100 | Tee Jays **TJ 1100**
T-Shirt "Power"

140g/m², 100% doppelt einlaufvorbehandelte gekämmte ringgesponnene zertifizierte Bio-Baumwolle, heather grey: 85% Baumwolle, 15% Viskose

2-lagiger Ausschnitt mit Elasthan, durchgehendes Nacken- und Schulterband, neutrales Größenlabel, 40° waschbar

XS – S – M – L – XL – XXL – 3XL – 4XL – 5XL

50 10

❷ 18.110B | Tee Jays **TJ 1100B**
Kinder T-Shirt "Power"

140g/m², 100% doppelt einlaufvorbehandelte gekämmte ringgesponnene zertifizierte Bio-Baumwolle

2-lagiger Ausschnitt mit Elasthan, durchgehendes Nacken- und Schulterband, neutrales Größenlabel

4-6 (104/116), 8-10 (128/140), 12-14 (152/164)

50 10

❸ 18.5050 | Tee Jays **TJ 5050**
Herren Melange T-Shirt

160g/m², 50% doppelt einlaufvorbehandelte Baumwolle, 50% Polyester, silikongewaschen, enzymgewaschen

Vintage-Look, Schulter-zu-Schulter Nackenband, Doppelnähte, weicher Stoff in Melange-Optik

S – M – L – XL – XXL – 3XL

50 10

❹ 18.5000 | Tee Jays **TJ 5000**
Herren Luxus T-Shirt

160g/m², 100% doppelt einlaufvorbehandelte gekämmte ringgesponnene zertifizierte Bio-Baumwolle, silikongewaschen, enzymgewaschen, Single Jersey

Taillierter Schnitt, Schulter-zu-Schulter Nackenband, Doppelnähte

S – M – L – XL – XXL – 3XL

50 10

❺ 18.5062 | Tee Jays **TJ 5062**
Herren T-Shirt mit Umschlag am Arm

160g/m², 100% doppelt einlaufvorbehandelte gekämmte ringgesponnene Baumwolle, silikongewaschen, enzymgewaschen, Single Jersey, heather grey: 85% doppelt einlaufvorbehandelte gekämmte ringgesponnene Baumwolle, 15% Viskose

Großzügiger Schnitt, halsferner Ausschnitt mit schmaler Rippeinfassung, durchgehendes Nacken- und Schulterband, schmaler Umschlag am Arm

S – M – L – XL – XXL – 3XL

50 10

❻ 18.5063 | Tee Jays **TJ 5063**
Damen T-Shirt mit Umschlag am Arm

160g/m², 100% doppelt einlaufvorbehandelte gekämmte ringgesponnene Baumwolle, silikongewaschen, enzymgewaschen, Single Jersey, heather grey: 85% doppelt einlaufvorbehandelte gekämmte ringgesponnene Baumwolle, 15% Viskose

Großzügiger Schnitt, halsferner Ausschnitt mit schmaler Rippeinfassung, durchgehendes Nacken- und Schulterband, schmaler Umschlag am Arm

S – M – L – XL – XXL

50 10

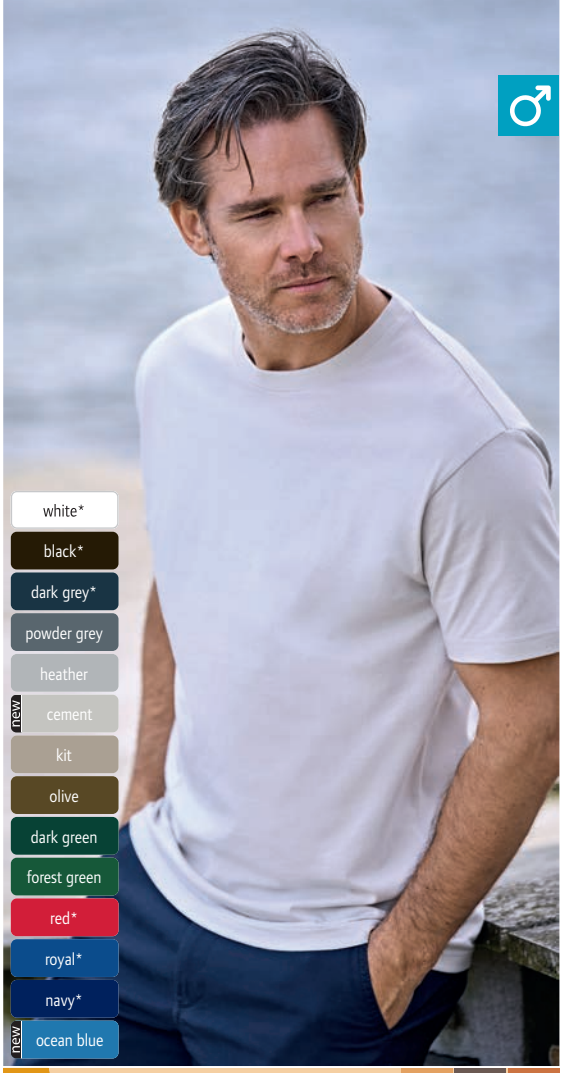



❶ 18.8000 | Tee Jays **TJ 8000**
T-Shirt "Sof Tee"

185g/m², 100% doppelt einlaufvorbehandelte gekämmte ringgesponnene Baumwolle, silikongewaschen, enzymgewaschen, Heavy Single Jersey, heather: 85% doppelt einlaufvorbehandelte gekämmte ringgesponnene Baumwolle, 15% Viskose

Doppelt gelegter Rundhalsausschnitt mit Elasthan, durchgehendes Nacken- und Schulterband, Doppelnähte, 60° waschbar

S – M – L – XL – XXL – 3XL – 4XL – 5XL**

** nur in gekennzeichneten Farben erhältlich*

50 10

❷ 18.8050 | Tee Jays **TJ 8050**
Damen T-Shirt "Sof Tee"

185g/m², 100% doppelt einlaufvorbehandelte gekämmte ringgesponnene Baumwolle, silikongewaschen, enzymgewaschen, Heavy Single Jersey

Taillierter Schnitt, 2-fach gelegter Rundhalsausschnitt mit Elasthan, durchgehendes Nacken- und Schulterband, Doppelnähte, 60° waschbar

S – M – L – XL – XXL – 3XL

50 10

BEST SELLER ❶ 18.8000 | Tee Jays **TJ 8000** **T-Shirt "Sof Tee"** COMBED HEAVY 60°

BEST SELLER ❷ 18.8050 | Tee Jays **TJ 8050** **Damen T-Shirt "Sof Tee"** COMBED HEAVY 60°



❸ 18.8007 | Tee Jays **TJ 8007**
Herren T-Shirt "Sof Tee" langarm

185g/m², 100% doppelt einlaufvorbehandelte gekämmte ringgesponnene Baumwolle, silikongewaschen, enzymgewaschen

Taillierter Schnitt, schmal eingefasster Ausschnitt mit Elasthan, durchgehendes Nacken- und Schulterband, Ärmelbündchen mit Elasthan, 60° waschbar

S – M – L – XL – XXL – 3XL – 4XL – 5XL

50 10



❹ 18.8005 | Tee Jays **TJ 8005**
Herren T-Shirt "Fashion Sof Tee"

185g/m², 100% doppelt einlaufvorbehandelte gekämmte ringgesponnene Baumwolle, silikongewaschen, enzymgewaschen, Single Jersey

Taillierter Schnitt, doppelt gelegter Rundhalsausschnitt mit Elasthan, Schulter-zu-Schulter Nackenband, Doppelnähte, 60° waschbar

S – M – L – XL – XXL – 3XL

50 10

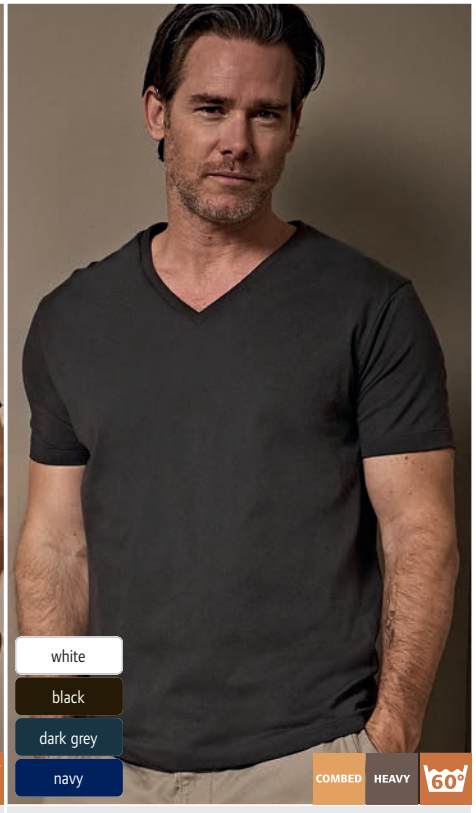

❺ 18.8006 | Tee Jays **TJ 8006**
Herren V-Ausschnitt T-Shirt "Fashion Sof Tee"

185g/m², 100% doppelt einlaufvorbehandelte gekämmte ringgesponnene Baumwolle, silikongewaschen, enzymgewaschen, Single Jersey

Taillierter Schnitt, doppelt gelegter V-Ausschnitt mit Elasthan, Schulter-zu-Schulter Nackenband, Doppelnähte, 60° waschbar

S – M – L – XL – XXL – 3XL

50 10



❶ 18.0401 | Tee Jays **TJ 401**
Herren Stretch V-Ausschnitt T-Shirt

195g/m², 90% doppelt einlaufvorbehandelte gekämmte ringgesponnene Baumwolle, 10% Elasthan, silikongewaschen, enzymgewaschen

Taillierter Schnitt, schmal eingefasster V-Ausschnitt, Schulter-zu-Schulter Nackenband, Doppelnähte, hergestellt aus langstapeliger Baumwolle, "full feeder" Elasthan für extra weiche Oberfläche

S – M – L – XL – XXL – 3XL

50 10

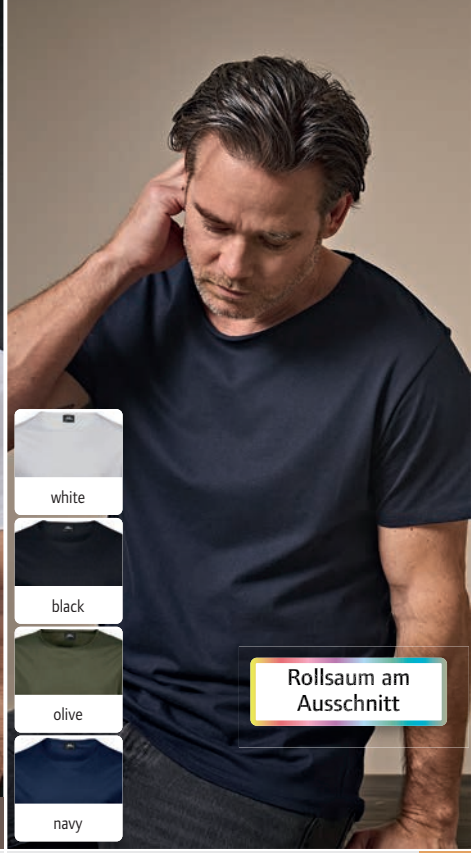

❷ 18.5060 | Tee Jays **TJ 5060**
Herren T-Shirt mit ungesäumtem Ausschnitt
COMBED

160g/m², 100% doppelt einlaufvorbehandelte gekämmte ringgesponnene Baumwolle, silikongewaschen, enzymgewaschen, Single Jersey

Großzügiger Schnitt, ungesäumter halsferner Ausschnitt mit Rollsaum, durchgehendes Nacken- und Schulterband, Doppelnähte an Ärmel und Saum

S – M – L – XL – XXL – 3XL

50 10



❸ 18.1000 | Tee Jays **TJ 1000**
Herren Basic T-Shirt
COMBED NEUTRAL LABEL

150g/m², 100% doppelt einlaufvorbehandelte gekämmte ringgesponnene Baumwolle, enzymgewaschen, Single Jersey

2-lagiger Rundhalsausschnitt mit Elasthan, Schulter-zu-Schulter Nackenband, Doppelnähte, neutrales Größenlabel

S – M – L – XL – XXL – 3XL – 4XL – 5XL

50 10



❹ 18.0450 | Tee Jays **TJ 450**
Damen Stretch T-Shirt

195g/m², 90% doppelt einlaufvorbehandelte gekämmte ringgesponnene Baumwolle, 10% Elasthan, silikongewaschen, enzymgewaschen

Taillierter Schnitt, tiefer Rundhalsausschnitt mit Elasthan, Doppelnähte, "full feeder" Elasthan für extra weiche Oberfläche

S – M – L – XL – XXL – 3XL

50 10



❺ 18.0460 | Tee Jays **TJ 460**
Damen Stretch T-Shirt 3/4 Arm

195g/m², 90% doppelt einlaufvorbehandelte gekämmte ringgesponnene Baumwolle, 10% Elasthan, silikongewaschen, enzymgewaschen

Taillierter Schnitt, tiefer Rundhalsausschnitt mit Elasthan, Doppelnähte, "full feeder" Elasthan für extra weiche Oberfläche

S – M – L – XL – XXL – 3XL

50 10



❻ 18.5072 | Tee Jays **TJ 5072**
Herren Baseball T-Shirt langarm

185g/m², 100% doppelt einlaufvorbehandelte gekämmte ringgesponnene Baumwolle, Melange: 85% Baumwolle, 15% Viskose, silikongewaschen, enzymgewaschen

Taillierter Schnitt, Rippstrickausschnitt mit Elasthan, durchgehendes Nacken- und Schulterband, Raglanärmel mit geschwungenem Ansatz, Ärmelbündchen

S – M – L – XL – XXL – 3XL

50 10

❶ 18.0520 | Tee Jays **TJ 520**

Herren Interlock T-Shirt

220g/m², 100% doppelt einlaufvorbehandelte gekämmte ringgesponnene zertifizierte Bio-Baumwolle, silikongewaschen, enzymgewaschen

Taillierter Schnitt, schmal eingefasster Rundhalsausschnitt, Doppelnähte, hochwertiger Interlock aus langfasriger Baumwolle, stretchig, silikongewaschen für sehr weichen Griff, 60° waschbar

S – M – L – XL – XXL – 3XL – 4XL – 5XL**

** nur in gekennzeichneten Farben erhältlich*

50 10

❷ 18.0580 | Tee Jays **TJ 580**

Damen Interlock T-Shirt

220g/m², 100% doppelt einlaufvorbehandelte gekämmte ringgesponnene zertifizierte Bio-Baumwolle, silikongewaschen, enzymgewaschen

Taillierter Schnitt, schmal eingefasster Rundhalsausschnitt mit Elasthan, Doppelnähte, hochwertiger Interlock aus langfasriger Baumwolle, stretchig, silikongewaschen für sehr weichen Griff, 60° waschbar

S – M – L – XL – XXL – 3XL

50 10

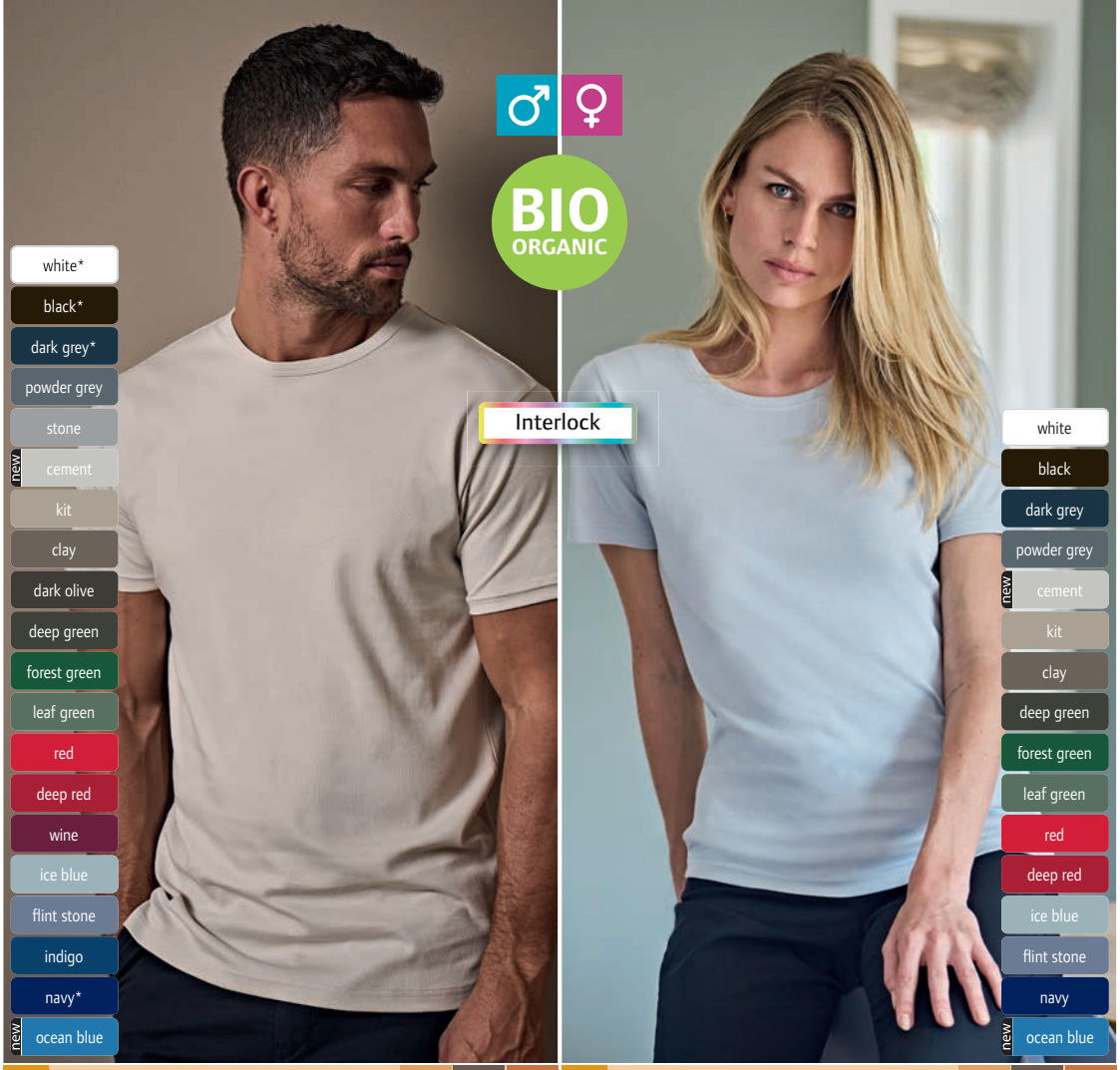

BEST SELLER ❶ 18.0520 | Tee Jays **TJ 520** COMBED HEAVY 60°

Herren Interlock T-Shirt

BEST SELLER ❷ 18.0580 | Tee Jays **TJ 580** COMBED HEAVY 60°

Damen Interlock T-Shirt

❸ 18.0530 | Tee Jays **TJ 530**

Herren Interlock T-Shirt langarm

220g/m², 100% doppelt einlaufvorbehandelte gekämmte ringgesponnene zertifizierte Bio-Baumwolle, silikongewaschen, enzymgewaschen

Taillierter Schnitt, schmal eingefasster Rundhalsausschnitt, Doppelnähte, hochwertiger Interlock aus langfasriger Baumwolle, stretchig, silikongewaschen für sehr weichen Griff, 60° waschbar

S – M – L – XL – XXL – 3XL

50 10

❹ 18.0590 | Tee Jays **TJ 590**

Damen Interlock T-Shirt langarm

220g/m², 100% doppelt einlaufvorbehandelte gekämmte ringgesponnene zertifizierte Bio-Baumwolle, silikongewaschen, enzymgewaschen

Taillierter Schnitt, schmal eingefasster Rundhalsausschnitt mit Elasthan, Doppelnähte, hochwertiger Interlock aus langfasriger Baumwolle, silikongewaschen für sehr weichen Griff, 60° waschbar

S – M – L – XL – XXL – 3XL

50 10



❸ 18.0530 | Tee Jays **TJ 530** COMBED HEAVY 60°

Herren Interlock T-Shirt langarm

❹ 18.0590 | Tee Jays **TJ 590** COMBED HEAVY 60°

Damen Interlock T-Shirt langarm

TRUE BLANKS by H&M Group



NEW ❶ 73.8749 | True Blanks **Womens Crop Top**
Damen Crop Top "Contemporary"
COMBED HEAVY NEUTRAL LABEL

❶ 73.8749 | True Blanks
Womens Crop Top
Damen Crop Top "Contemporary"
180g/m², 100% gekämmte ringgesponnene zertifizierte Bio-Baumwolle, Single Jersey
Lockerer Schnitt, hoher Rundhalsausschnitt, Nackenband, überschnittene Schultern, 1x1 Rippstrickbündchen an Hals, Ärmeln und Saum, Doppelnähte an Ärmel und Saum, nach vorne versetzte Schulternähte, neutrales Größenlabel, nicht trocknergeeignet, nicht chemisch reinigen
XS – S – M – L – XL
76 1



NEW ❷ 73.8388 | True Blanks **Mens Regular LSL Tee**
Herren T-Shirt langarm "Essentials"

NEW ❸ 73.8354 | True Blanks **Womens Regular LSL Tee**
Damen T-Shirt langarm "Essentials"

❷ 73.8388 | True Blanks
Mens Regular LSL Tee
Herren T-Shirt langarm "Essentials"
150g/m², 100% gekämmte ringgesponnene zertifizierte Bio-Baumwolle, Single Jersey
Gerader Schnitt, Rundhalsausschnitt, Nackenband, 1x1 Rippstrickbündchen an Hals, Ärmeln und Saum, Doppelnähte an Ärmel und Saum, Kettenstich an der Schulternaht, weicher Griff, neutrales Größenlabel, nicht trocknergeeignet, nicht chemisch reinigen
*XS – S – M – L – XL – XXL – 3XL – 4XL**
** nur in gekennzeichneten Farben erhältlich*
90 1

❸ 73.8354 | True Blanks
Womens Regular LSL Tee
Damen T-Shirt langarm "Essentials"
150g/m², 100% gekämmte ringgesponnene zertifizierte Bio-Baumwolle, Single Jersey
Gerader Schnitt, Rundhalsausschnitt, Nackenband, Doppelnähte an Ärmel und Saum, Kettenstich an der Schulternaht, weicher Griff, neutrales Größenlabel, nicht trocknergeeignet, nicht chemisch reinigen
XS – S – M – L – XL – XXL
90 1

TRUE [BLANKS] by H&M Group

❶ 73.8753 | True Blanks
Mens Boxy Tee
Schweres Herren Boxy T-Shirt "Contemporary"

240g/m², 100% gekämmte ringgesponnene zertifizierte Bio-Baumwolle, Single Jersey

Oversize Schnitt, hoher Rundhalsausschnitt, Nackenband, überschnittene Schultern, 1x1 Rippstrickbündchen an Hals, Ärmeln und Saum, neutrales Größenlabel, nicht trocknergeeignet, nicht chemisch reinigen

S – M – L – XL – XXL

42 1

❷ 73.8750 | True Blanks
Womens Oversized Tee
Damen Oversize T-Shirt "Contemporary"

180g/m², 100% gekämmte ringgesponnene zertifizierte Bio-Baumwolle, Single Jersey

Oversize Schnitt, hoher Rundhalsausschnitt, Nackenband, überschnittene Schultern, 1x1 Rippstrickbündchen an Hals, Ärmeln und Saum, Doppelnähte an Ärmel und Saum, Kettenstich an der Schulternaht, weicher Griff, neutrales Größenlabel, nicht trocknergeeignet, nicht chemisch reinigen

XS – S – M – L – XL

64 1



NEW ❶ 73.8753 | True Blanks **Mens Boxy Tee**
Schweres Herren Boxy T-Shirt "Contemporary"

NEW ❷ 73.8750 | True Blanks **Womens Oversized Tee**
Damen Oversize T-Shirt "Contemporary"

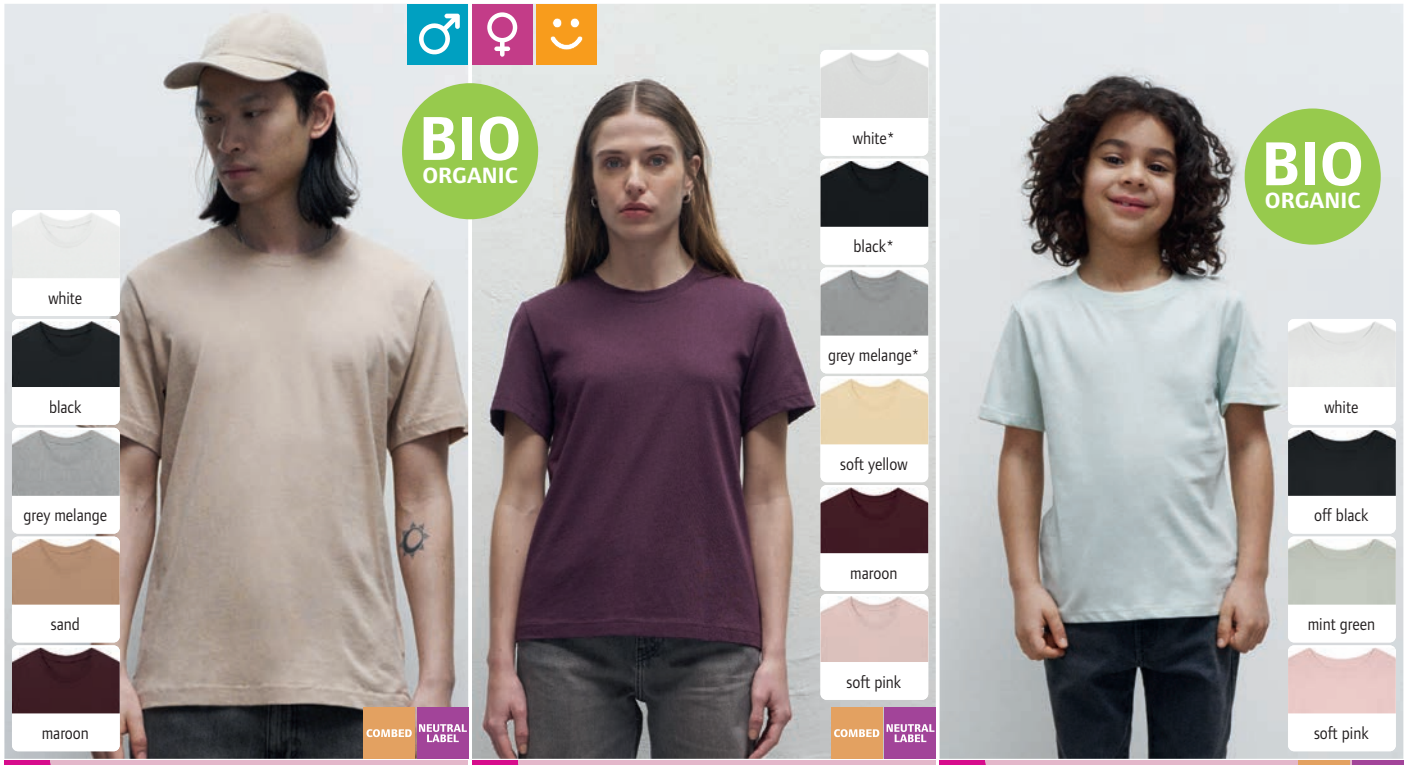

NEW ❸ 73.8383 | True Blanks **Mens Regular Tee**
Herren T-Shirt "Essentials"

150g/m², 100% gekämmte ringgesponnene zertifizierte Bio-Baumwolle, Single Jersey

Gerader Schnitt, Rundhalsausschnitt, Nackenband, 1x1 Rippstrickbündchen an Hals, Ärmeln und Saum, Doppelnähte an Ärmel und Saum, Kettenstich an der Schulternaht, weicher Griff, neutrales Größenlabel, nicht trocknergeeignet, nicht chemisch reinigen

XS – S – M – L – XL – XXL – 3XL – 4XL

122 1

NEW ❹ 73.8353 | True Blanks **Womens Regular Tee**
Damen T-Shirt "Essentials"

150g/m², 100% gekämmte ringgesponnene zertifizierte Bio-Baumwolle, Single Jersey

Gerader Schnitt, Rundhalsausschnitt, Nackenband, 1x1 Rippstrickbündchen an Hals, Ärmeln und Saum, Doppelnähte an Ärmel und Saum, Kettenstich an der Schulternaht, weicher Griff, neutrales Größenlabel, nicht trocknergeeignet, nicht chemisch reinigen

*XS – S – M – L – XL – XXL**

** nur in gekennzeichneten Farben erhältlich*

140 1

NEW ❺ 73.8744 | True Blanks **Kids Tee**
Kinder T-Shirt
COMBED NEUTRAL LABEL

150g/m², 100% gekämmte ringgesponnene zertifizierte Bio-Baumwolle, Single Jersey

Klassischer Schnitt, Rundhalsausschnitt, Nackenband, 1x1 Rippstrickbündchen an Hals, Ärmeln und Saum, Doppelnähte am Ärmelbündchen, Kettenstich an der Schulternaht, weicher Griff, neutrales Größenlabel, nicht trocknergeeignet, nicht chemisch reinigen

98-104, 110-116, 122-128, 134-140, 146-152

128 1



JACK&JONES
PRODUKT

Jack & Jones | Classic Polo Pique ...74

Polos





SUSTAINABLE PRODUCT

❶ 01.U428 | B&C **My Eco Polo 65/35_°**
Piqué Polo

60° NEUTRAL LABEL TEAR AWAY

❷ 01.W465 | B&C **My Eco Polo 65/35 /women_°**
Damen Piqué Polo

60° NEUTRAL LABEL TEAR AWAY

white* | black* | dark grey* | pacific grey | mastic | roasted coffee | dark forest | camo green | pop green | acid lime

pop yellow | melon orange | lotus pink | pop tomato | red | burgundy | lotus blue | royal blue | navy* | pop turquoise





SUSTAINABLE PRODUCT

❸ 01.0430 | B&C **Inspire Polo /men_°**
Herren Bio Piqué Polo

NEUTRAL LABEL TEAR AWAY

❹ 01.0440 | B&C **Inspire Polo /women_°**
Damen Bio Piqué Polo

NEUTRAL LABEL TEAR AWAY

white | black | urban khaki | dark grey | heather grey | bottle green | orchid green | solar yellow | orange | urban orange

fire red | sorbet | orchid pink | radiant purple | millennial lilac | sky blue | very turquoise | cobalt blue | navy blue | millennial mint

BE INSPIRED

❶ 01.U428 | B&C
My Eco Polo 65/35_°
Piqué Polo

180g/m², 65% zertifiziertes recyceltes Optimium™ Polyester, 35% einlaufvorbehandelte ringgesponnene nachhaltigere Optimium™ Baumwolle

Klassischer Schnitt, atmungsaktiv, Kragen und Armabschlüsse in 1x1 Rippstrick, 2er Knopfleiste verstärkt mit Knöpfen Ton-in-Ton, Nackenband, Schulternähte verstärkt, Tear-Away Label, neutrales Größenlabel, 60° waschbar, trocknergeeignet

S – M – L – XL – XXL – 3XL – 4XL – 5XL**

** nur in gekennzeichneten Farben erhältlich*

50 | 10

❷ 01.W465 | B&C **My Eco Polo 65/35 /women_°**
Damen Piqué Polo

180g/m², 65% zertifiziertes recyceltes Optimium™ Polyester, 35% einlaufvorbehandelte ringgesponnene nachhaltigere Optimium™ Baumwolle

Moderner klassischer Schnitt, Kragen und Armabschlüsse in 1x1 Rippstrick, 2er Knopfleiste verstärkt mit Knöpfen Ton-in-Ton, Nackenband, Schulternähte verstärkt, Tear-Away Label, neutrales Größenlabel, 60° waschbar, trocknergeeignet

*XS – S – M – L – XL – XXL – 3XL**

** nur in gekennzeichneten Farben erhältlich*

50 | 10

❸ 01.0430 | B&C
Inspire Polo /men_°
Herren Bio Piqué Polo

180g/m², 100% einlaufvorbehandelte ringgesponnene zertifizierte Bio-Baumwolle in Umstellung (in conversion), heather grey: 90% einlaufvorbehandelte ringgesponnene zertifizierte Bio-Baumwolle in Umstellung (in conversion), 10% Viskose

Klassischer Schnitt, Kragen und Bündchen in 1x1 Rippstrick, 2er Knopfleiste mit Knöpfen Ton-in-Ton, Nackenband, TearAway Label, neutrales Größenlabel, 40° waschbar, trocknergeeignet

S – M – L – XL – XXL – 3XL

50 | 10

❹ 01.0440 | B&C
Inspire Polo /women_°
Damen Bio Piqué Polo

180g/m², 100% einlaufvorbehandelte ringgesponnene zertifizierte Bio-Baumwolle in Umstellung (in conversion), heather grey: 90% einlaufvorbehandelte ringgesponnene zertifizierte Bio-Baumwolle in Umstellung (in conversion), 10% Viskose

Leicht taillierter Schnitt, Kragen und Bündchen in 1x1 Rippstrick, 2er Knopfleiste mit Knöpfen Ton-in-Ton, Nackenband, TearAway Label, neutrales Größenlabel, 40° waschbar, trocknergeeignet

XS – S – M – L – XL – XXL

50 | 10

❶ 01.U424 | B&C
My Polo 180
Piqué Polo

180g/m², 100% einlaufvorbehandelte ringgesponnene Optimium™ Baumwolle, sport grey: 90% einlaufvorbehandelte ringgesponnene Baumwolle, 10% Viskose, meta gold: 78% einlaufvorbehandelte ringgesponnene Baumwolle, 15% Polyester, 7% Metallfasern

Moderner klassischer Schnitt, Kragen und Armabschlüsse in 1x1 Rippstrick, 2er Knopfleiste verstärkt mit Knöpfen Ton-in-Ton, Nackenband, Schulternähte verstärkt, 40° waschbar, trocknergeeignet

S – M – L – XL – XXL – 3XL – 4XL – 5XL**

** nur in gekennzeichneten Farben erhältlich*

50 | 10

❷ 01.W461 | B&C
My Polo 180 /women
Damen Piqué Polo

180g/m², 100% einlaufvorbehandelte ringgesponnene Optimium™ Baumwolle, sport grey: 90% einlaufvorbehandelte ringgesponnene Baumwolle, 10% Viskose, meta gold: 78% einlaufvorbehandelte ringgesponnene Baumwolle, 15% Polyester, 7% Metallfasern

Moderner klassischer Schnitt, Kragen und Armabschlüsse in 1x1 Rippstrick, 2er Knopfleiste verstärkt mit Knöpfen Ton-in-Ton, Nackenband, Schulternähte verstärkt, 40° waschbar, trocknergeeignet

*XS – S – M – L – XL – XXL – 3XL**

** nur in gekennzeichneten Farben erhältlich*

50 | 10

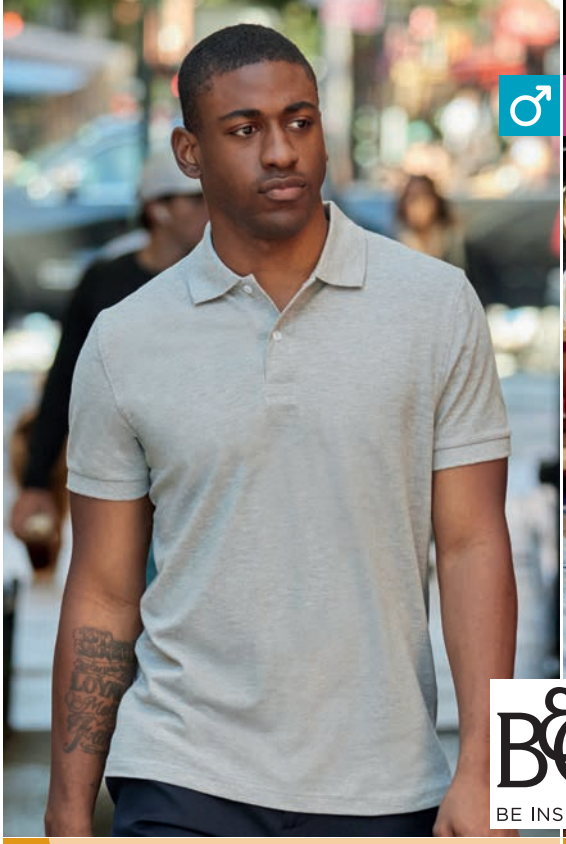

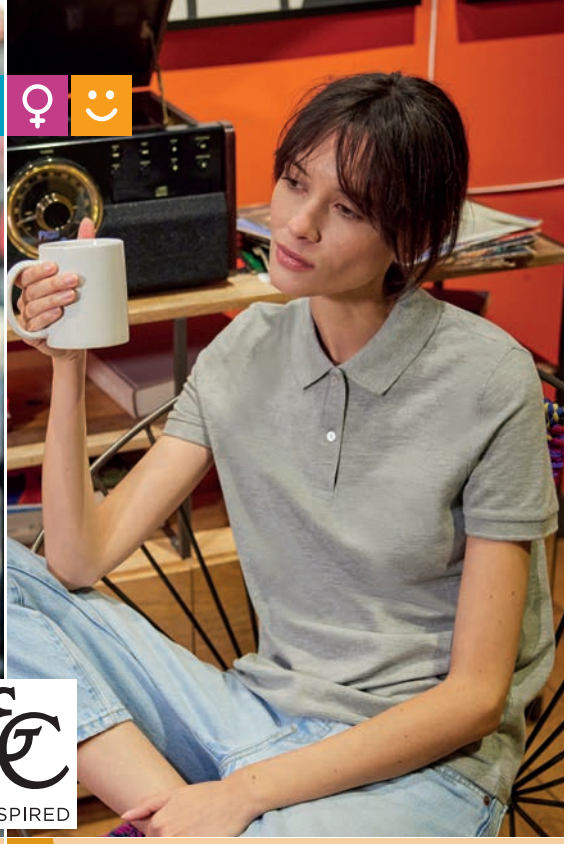

BEST SELLER ❶ 01.U424 | B&C **My Polo 180**
Piqué Polo

BEST SELLER ❷ 01.W461 | B&C **My Polo 180 /women**
Damen Piqué Polo

white* | off white | black* | dark grey* | sport grey* | mastic | meta gold | roasted coffee | dark forest | ivy green | camo green | apple green | blush mint | solar yellow | pixel lime

meta orange | pure orange | red | meta fuchsia | lotus pink | blush pink | burgundy | radiant purple | meta lilac | lavender | blush blue | royal blue* | navy pure | navy* | meta turquoise

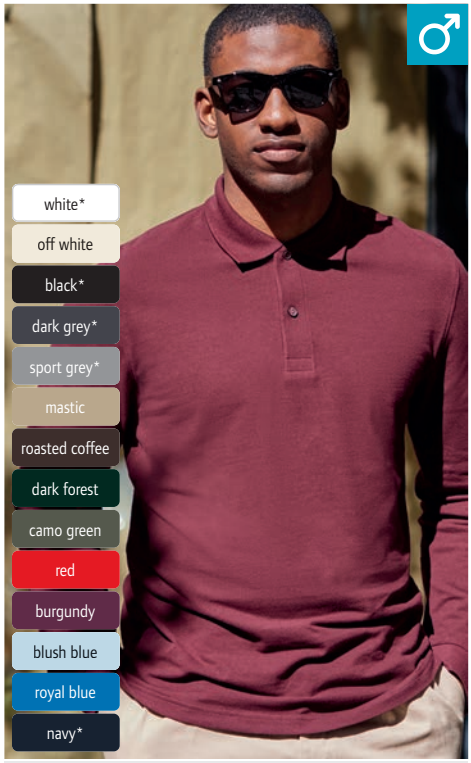

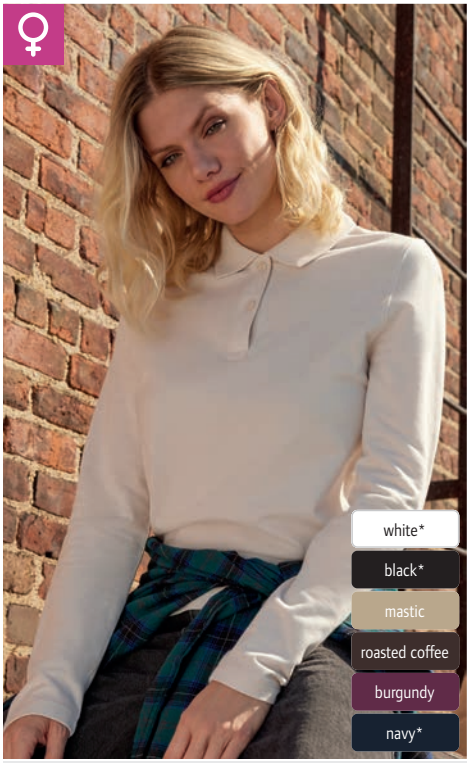

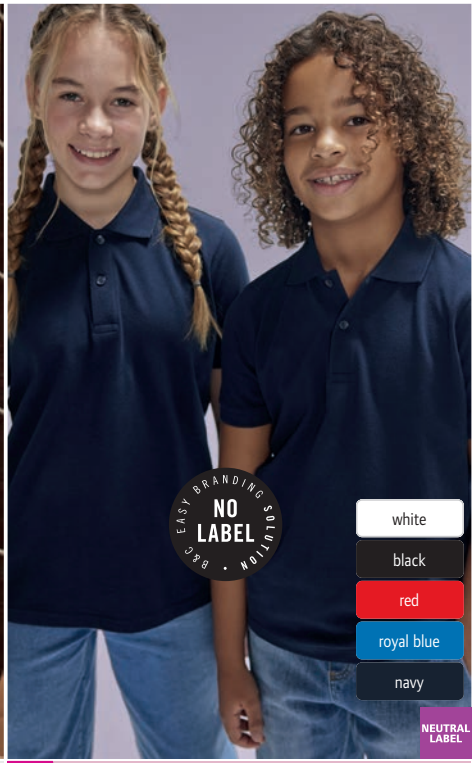

❸ 01.U425 | B&C **My Polo 180 LSL**
Piqué Polo langarm

180g/m², 100% einlaufvorbehandelte ringgesponnene Optimium™ Baumwolle

Moderner klassischer Schnitt, Kragen in 1x1 Rippstrick, 2er Knopfleiste verstärkt mit Knöpfen Ton-in-Ton, Nackenband, Ärmelbündchen in 1x1 Rippstrick mit Elasthan, Schulternähte verstärkt, 40° waschbar, trocknergeeignet

S – M – L – XL – XXL – 3XL – 4XL – 5XL**

** nur in gekennzeichneten Farben erhältlich*

40 | 10

❹ 01.W462 | B&C **My Polo 180 LSL /women**
Damen Piqué Polo langarm

180g/m², 100% einlaufvorbehandelte ringgesponnene Optimium™ Baumwolle

Moderner klassischer Schnitt, Kragen in 1x1 Rippstrick, 2er Knopfleiste verstärkt mit Knöpfen Ton-in-Ton, Nackenband, Schulternähte verstärkt, 40° waschbar, trocknergeeignet

*XS – S – M – L – XL – XXL – 3XL**

** nur in gekennzeichneten Farben erhältlich*

40 | 10

NEW ❺ 01.K428 | B&C **My Polo 180 /kids**
Kinder Piqué Polo

180g/m², 100% einlaufvorbehandelte ringgesponnene Optimium™ Baumwolle

Moderner klassischer Schnitt, Kragen und Armabschlüsse in 1x1 Rippstrick, 2er Knopfleiste verstärkt mit Knöpfen Ton-in-Ton, neutrales Größenlabel, 40° waschbar, trocknergeeignet bei niedriger Temperatur

5-6 (110/116), 7-8 (122/128), 9-11 (134/146), 12-13 (152/158)

50 | 10



❶ 01.0409 | B&C **Safran**
Piqué Polo

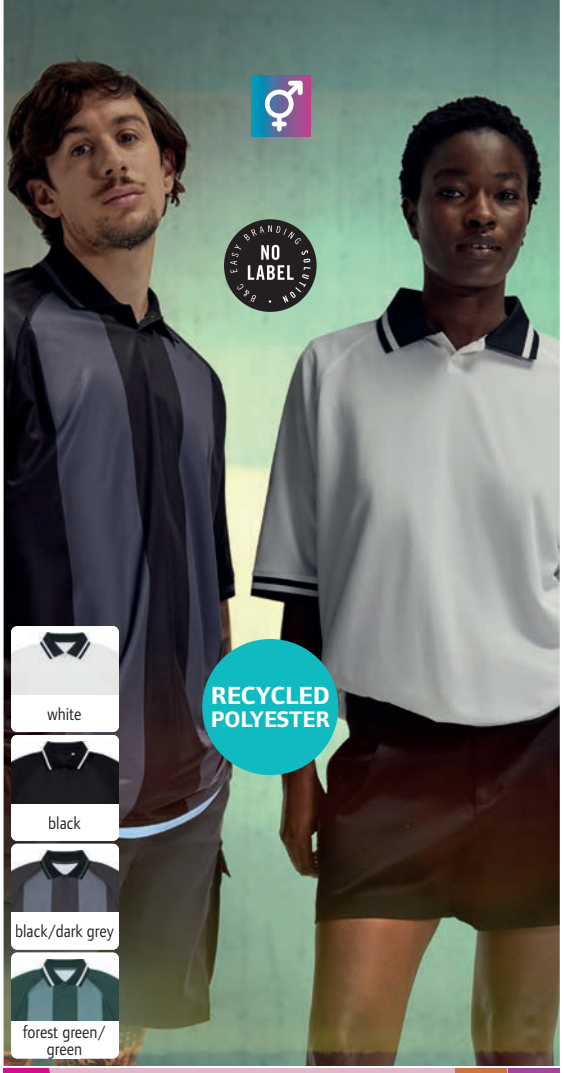

COMBED NEW ❷ 01.AP01 | B&C **Active Polo**
Unisex Polo "Active"
60° NEUTRAL LABEL

BE INSPIRED

❶ 01.0409 | B&C **Safran**
Piqué Polo

180g/m², 100% einlaufvorbehandelte gekämmte ringgesponnene Baumwolle, ash: 99% Baumwolle, 1% Viskose, heather grey: 90% Baumwolle, 10% Viskose

Erneuertes Modell My Polo 180 (Artikel: 01.U424), Kragen und Armabschlüsse in 1x1 Rippstrick, 3er Knopfleiste verstärkt mit Knöpfen Ton-in-Ton, 40° waschbar, trocknergeeignet

*S – M – L – XL – XXL – 3XL**
** nur in gekennzeichneten Farben erhältlich*

50 10

❷ 01.AP01 | B&C **Active Polo**
Unisex Polo "Active"

140g/m², 100% recyceltes Polyester, Pinhole Netz

Nackenband, kurze Knopfleiste mit 1 Knopf, Seitenschlitze, Streifen in Kontrastfarbe an Kragen und Ärmel, recycelbar nach Gebrauch, neutrales Größenlabel, 60° waschbar, trocknergeeignet bei niedriger Temperatur

S – M – L – XL – XXL – 3XL

50 10



❸ 01.ID01 | B&C **ID.001**
Piqué Polo



❹ 01.ID10 | B&C **ID.001 /women**
Damen Piqué Polo

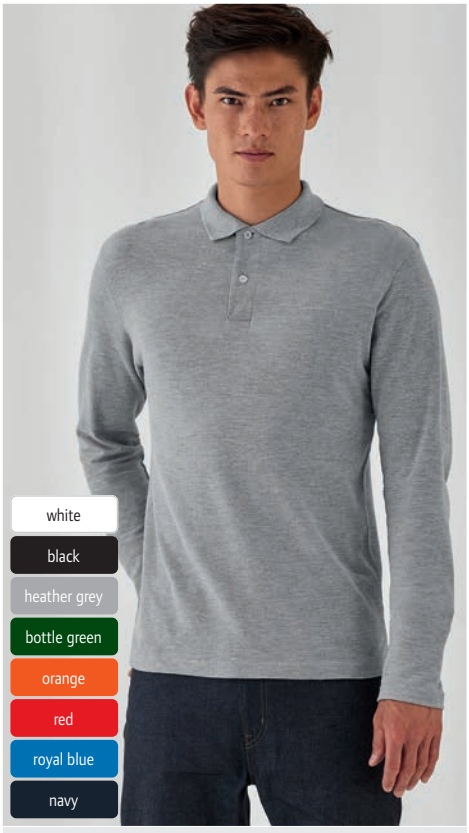

❺ 01.0I12 | B&C **ID.001 LSL**
Herren Piqué Polo langarm

white anthracite sand bottle green real green orange fuchsia wine light blue royal blue
black heather grey brown kelly green chili gold pixel coral red purple atoll navy

180g/m², 100% einlaufvorbehandelte ringgesponnene Baumwolle, heather grey: 90% Baumwolle, 10% Viskose

Kragen in flachem 1x1 Rippstrick, 2er Knopfleiste verstärkt mit Knöpfen Ton-in-Ton, Nackenband, 40° waschbar, trocknergeeignet

XS – S – M – L – XL – XXL – 3XL – 4XL

50 10

180g/m², 100% einlaufvorbehandelte ringgesponnene Baumwolle, heather grey: 90% Baumwolle, 10% Viskose

Taillierter Schnitt, flacher Strickkragen, 2er Knopfleiste Ton-in-Ton, Nackenband, 40° waschbar, trocknergeeignet

XS – S – M – L – XL – XXL – 3XL

50 5

180g/m², 100% einlaufvorbehandelte ringgesponnene Baumwolle, heather grey: 90% Baumwolle, 10% Viskose

Kragen in flachem 1x1 Rippstrick, 2er Knopfleiste verstärkt mit Knöpfen Ton-in-Ton, Nackenband, 40° waschbar, trocknergeeignet

XS – S – M – L – XL – XXL – 3XL – 4XL

50 10

❶ 01.U426 | B&C **My Polo 210**

Schweres Piqué Polo

210g/m², 100% einlaufvorbehandelte ringgesponnene Optimium™ Baumwolle, sport grey: 90% einlaufvorbehandelte ringgesponnene Baumwolle, 10% Viskose, heather burgundy, heather grey fog, heather blue: 80% einlaufvorbehandelte ringgesponnene Baumwolle, 20% Polyester, heather tarmac: 60% einlaufvorbehandelte ringgesponnene Baumwolle, 40% Polyester

Moderner klassischer Schnitt, Kragen und Armabschlüsse in 1x1 Rippstrick, 2er Knopfleiste verstärkt mit Knöpfen Ton-in-Ton, Nackenband und Seitenschlitze mit innenseitiger Verstärkung in Fischgrätoptik, Schulternähte verstärkt, 40° waschbar, trocknergeeignet

S – M – L – XL – XXL – 3XL – 4XL – 5XL**

** nur in gekennzeichneten Farben erhältlich*

50 10

❷ 01.W463 | B&C **My Polo 210 /women**

Schweres Damen Piqué Polo

210g/m², 100% einlaufvorbehandelte ringgesponnene Optimium™ Baumwolle, sport grey: 90% einlaufvorbehandelte ringgesponnene Baumwolle, 10% Viskose, heather burgundy, heather grey fog, heather blue: 80% einlaufvorbehandelte ringgesponnene Baumwolle, 20% Polyester, heather tarmac: 60% einlaufvorbehandelte ringgesponnene Baumwolle, 40% Polyester

Moderner klassischer Schnitt, Kragen und Armabschlüsse in 1x1 Rippstrick, 2er Knopfleiste verstärkt mit Knöpfen Ton-in-Ton, Nackenband und Seitenschlitze mit innenseitiger Verstärkung in Fischgrätoptik, Schulternähte verstärkt, 40° waschbar, trocknergeeignet

*XS – S – M – L – XL – XXL – 3XL**

** nur in gekennzeichneten Farben erhältlich*

50 10

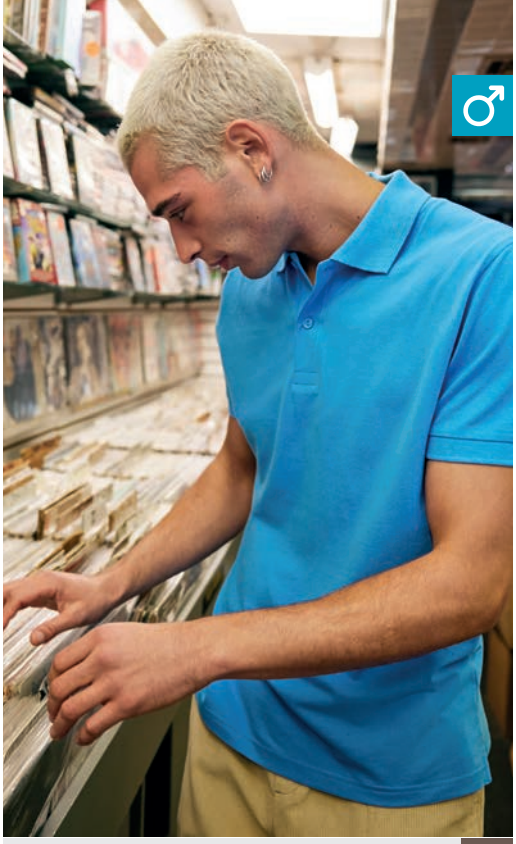

❶ 01.U426 | B&C **My Polo 210** HEAVY
Schweres Piqué Polo



❷ 01.W463 | B&C **My Polo 210 /women** HEAVY
Schweres Damen Piqué Polo

white* | off white | black* | heather tarmac | dark grey* | sport grey* | amalfi grey | heather grey fog | mastic | dark forest | ivy green | camo green | amalfi green | amalfi coral | tahiti coral



nude | amalfi yellow | mellow yellow | pure orange | red | heather burgundy | roasted coffee | blush pink | amalfi blue | heather blue | lake blue | royal blue* | navy pure | navy* | amalfi teal

❸ 01.U427 | B&C **My Polo 210 LSL**

Schweres Piqué Polo langarm

210g/m², 100% einlaufvorbehandelte ringgesponnene Optimium™ Baumwolle, sport grey: 90% einlaufvorbehandelte ringgesponnene Baumwolle, 10% Viskose, heather burgundy, heather grey fog, heather blue: 80% einlaufvorbehandelte ringgesponnene Baumwolle, 20% Polyester

Moderner klassischer Schnitt, Kragen in 1x1 Rippstrick, 2er Knopfleiste verstärkt mit Knöpfen Ton-in-Ton, Nackenband und Seitenschlitze mit innenseitiger Verstärkung in Fischgrätoptik, Ärmelbündchen in 1x1 Rippstrick mit Elasthan, Schulternähte verstärkt, 40° waschbar, trocknergeeignet

S – M – L – XL – XXL – 3XL – 4XL – 5XL**

** nur in gekennzeichneten Farben erhältlich*

40 10

❹ 01.W464 | B&C **My Polo 210 LSL /women**

Schweres Damen Piqué Polo langarm

210g/m², 100% einlaufvorbehandelte ringgesponnene Optimium™ Baumwolle, sport grey: 90% einlaufvorbehandelte ringgesponnene Baumwolle, 10% Viskose, heather burgundy, heather grey fog, heather blue: 80% einlaufvorbehandelte ringgesponnene Baumwolle, 20% Polyester

Moderner klassischer Schnitt, Kragen in 1x1 Rippstrick, 2er Knopfleiste verstärkt mit Knöpfen Ton-in-Ton, Nackenband und Seitenschlitze mit innenseitiger Verstärkung in Fischgrätoptik, Schulternähte verstärkt, 40° waschbar, trocknergeeignet

XS – S – M – L – XL – XXL – 3XL

40 10



❸ 01.U427 | B&C **My Polo 210 LSL** HEAVY
Schweres Piqué Polo langarm

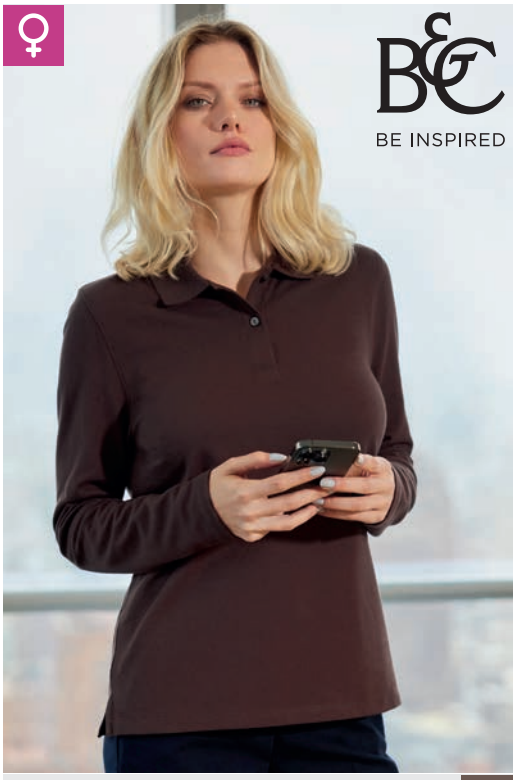

❹ 01.W464 | B&C **My Polo 210 LSL /women** HEAVY
Schweres Damen Piqué Polo langarm



white* | black* | dark grey | sport grey* | heather grey fog



red | heather burgundy | amalfi blue | royal blue* | navy*



white | black | navy



BEST SELLER ❶ 16.3030 | F.O.L. **Lady-Fit Premium Polo**
Damen Piqué Polo

BEST SELLER ❷ 16.3218 | F.O.L. **Premium Polo**
Piqué Polo

❶ 16.3030 | F.O.L.
Lady-Fit Premium Polo
Damen Piqué Polo

180g/m², 100% Baumwolle, athletic heather: 90% Baumwolle, 10% Polyester, heather grey: 97% Baumwolle, 3% Polyester

Taillierter Schnitt, 2er Knopfleiste mit Knöpfen Ton-in-Ton, flacher Rippstrickkragen, Rippstrickbündchen am Ärmel, Seitenschlitze, 40° waschbar

XS – S – M – L – XL – XXL

36 12

❷ 16.3218 | F.O.L.
Premium Polo
Piqué Polo

180g/m², 100% Baumwolle, athletic heather: 90% Baumwolle, 10% Polyester, heather grey: 97% Baumwolle, 3% Polyester

3er Knopfleiste mit Knöpfen Ton-in-Ton, flacher Rippstrickkragen, Seitenschlitze, 40° waschbar

S – M – L – XL – XXL – 3XL

36 12

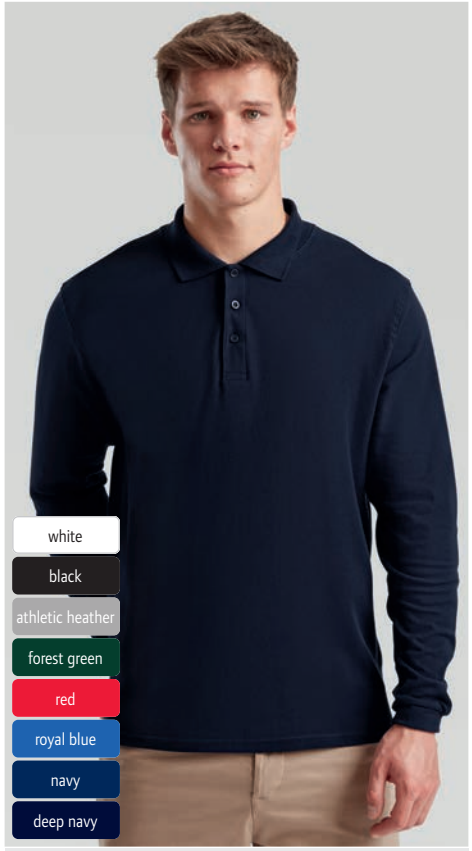

❸ 16.3310 | F.O.L. **Premium Polo LSL**
Piqué Polo langarm

180g/m², 100% Baumwolle, athletic heather: 90% Baumwolle, 10% Polyester

Flacher Rippstrick Kragen, 3er Knopfleiste mit Knöpfen Ton-in-Ton, Rippstrickbündchen, Seitenschlitze, 40° waschbar

S – M – L – XL – XXL – 3XL

36 12

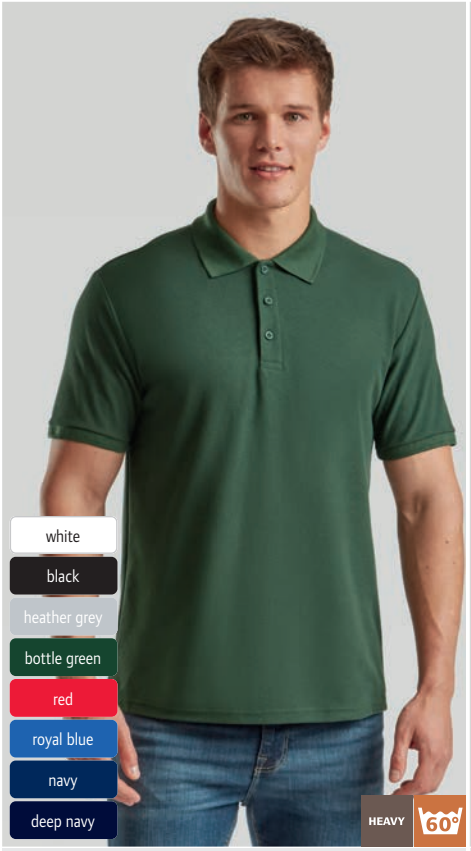

❹ 16.3204 | F.O.L. **Heavy 65/35 Pique Polo**
Schweres Piqué Polo

230g/m², 65% Polyester, 35% Baumwolle

Flacher Rippstrick Kragen, 3er Knopfleiste mit Knöpfen Ton-in-Ton, Strickbündchen am Ärmel, 60° waschbar

S – M – L – XL – XXL – 3XL

36 6

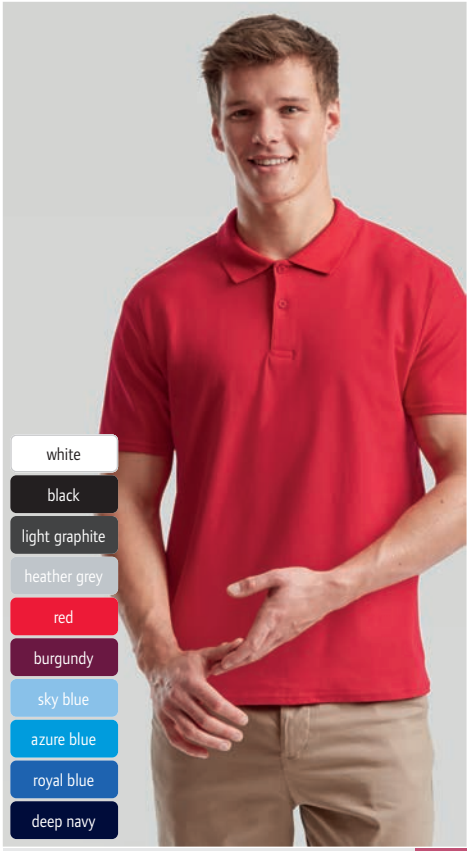

❺ 16.3050 | F.O.L. **Original Polo**
Herren Piqué Polo

TEAR AWAY

185g/m², 100% ringgesponnene Baumwolle, heather grey: 97% ringgesponnene Baumwolle, 3% Polyester

Klassischer Schnitt, 2er Knopfleiste Ton-in-Ton, offene Armabschlüsse, TearAway Label

S – M – L – XL – XXL – 3XL

36 6



BEST SELLER ❶ 16.3402 | F.O.L. **65/35 Pique Polo** 60°
Piqué Polo

180g/m², 65% Polyester, 35% Baumwolle

Flacher Strickkragen, 3er Knopfleiste mit Knöpfen Ton-in-Ton, Strickbündchen am Ärmel, 60° waschbar

S – M – L – XL – XXL – 3XL – 4XL – 5XL**

** nur in gekennzeichneten Farben erhältlich*

36 6



BEST SELLER ❷ 16.3212 | F.O.L. **Lady-Fit 65/35 Polo** 60°
Damen Piqué Polo

180g/m², 65% Polyester, 35% Baumwolle

Kragen in 1x1 Rippstrick, 2er Knopfleiste mit Knöpfen Ton-in-Ton, Strickbündchen am Ärmel, 60° waschbar

XS – S – M – L – XL – XXL

36 12



BEST SELLER ❸ 16.3417 | F.O.L. **Kids 65/35 Polo** 60°
Kinder Piqué Polo

180g/m², 65% Polyester, 35% Baumwolle

Strickkragen, 2er Knopfleiste mit Knöpfen Ton-in-Ton, Schulternähte und Nackenband verstärkt, Strickbündchen am Ärmel, 60° waschbar

104 – 116 – 128 – 140 – 152 – 164

36 6



NEW ❶ 42.7556 | Jack & Jones **Classic Polo Pique**
Schweres Unisex Piqué Polo
COMBED HEAVY NEUTRAL LABEL TEAR AWAY

white
black
light grey melange
navy blazer

❶ 42.7556 | Jack & Jones
Classic Polo Pique
Schweres Unisex Piqué Polo
220g/m², 100% gekämmte zertifizierte Bio-Baumwolle
Klassischer Schnitt, 1x1 Rippstrickkragen und Ärmelbündchen, 3er Knopfleiste mit Knöpfen Ton-in-Ton, Halbmond im Nacken, Doppelnähte am Saum, Seitenschlitze, TearAway Label, neutrales Größenlabel, 40° waschbar, nicht trocknergeeignet
XS – S – M – L – XL – XXL – 3XL
48 6





BEST SELLER ❷ 02.0070 | Daiber **JN 70**
Piqué Polo
COMBED

BEST SELLER ❸ 02.0071 | Daiber **JN 71**
Damen Piqué Polo
COMBED

white
black
graphite
grey heather
stone
brown
olive
irish green
fern green
lime green
acid yellow
light yellow
yellow
gold yellow
orange
dark orange
signal red
tomato
red
wine
rose
pink
aubergine
purple
lilac
light blue
sky blue
aqua
royal
dark royal
petrol
navy
turquoise
pacific
mint

❷ 02.0070 | Daiber **JN 70**
Piqué Polo
195g/m², 100% gekämmte ringgesponnene Baumwolle
Gestrickter Kragen und Ärmelbündchen, Knöpfe Ton-in-Ton, Doppelnähte an Schultern und Armausschnitt, Seitenschlitze, sehr feines Piqué, 40° waschbar, nicht trocknergeeignet
S – M – L – XL – XXL – 3XL
50 10

❸ 02.0071 | Daiber **JN 71**
Damen Piqué Polo
195g/m², 100% gekämmte ringgesponnene Baumwolle
Gestrickter Kragen und Ärmelbündchen, Knöpfe Ton-in-Ton, Doppelnähte an Schultern und Armausschnitt, Seitenschlitze, sehr feines Piqué, 40° waschbar, nicht trocknergeeignet
S – M – L – XL – XXL
50 10

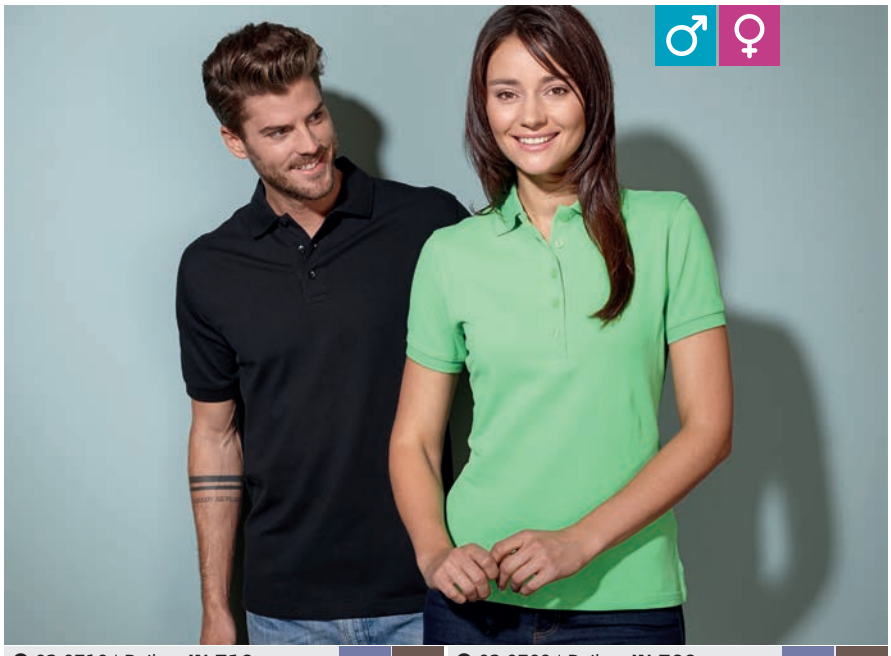

❹ 02.0710 | Daiber **JN 710**
Herren Stretch Piqué Polo
STRETCH HEAVY

❺ 02.0709 | Daiber **JN 709**
Damen Stretch Piqué Polo
STRETCH HEAVY

white
black
graphite
grey heather
lime green
red
royal
navy
turquoise

❹ 02.0710 | Daiber **JN 710**
Herren Stretch Piqué Polo
210g/m², 95% Baumwolle, 5% Elasthan
Klassischer Schnitt, Strickkragen, Knopfleiste mit 3 Knöpfen, Strickbündchen am Ärmel, Seitenschlitze, 40° waschbar, nicht trocknergeeignet
S – M – L – XL – XXL – 3XL
50 1

❺ 02.0709 | Daiber **JN 709**
Damen Stretch Piqué Polo
210g/m², 95% Baumwolle, 5% Elasthan
Taillierter Schnitt, Strickkragen, tiefe Knopfleiste mit 5 Knöpfen, Strickbündchen am Ärmel, Seitenschlitze, 40° waschbar, nicht trocknergeeignet
S – M – L – XL – XXL
50 1



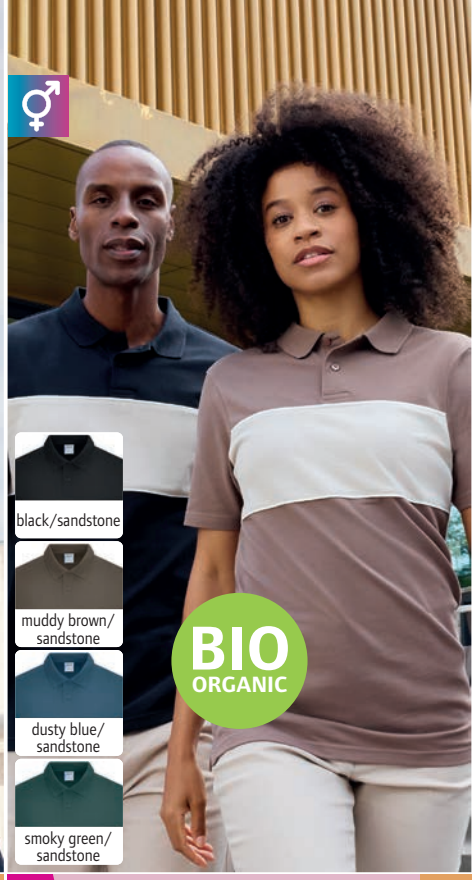

❶ 02.0964 | Daiber **JN 964** COMBED
Herren Button-Down Piqué Polo

195g/m², 100% gekämmte ringgesponnene Baumwolle
Konfektionierter Button-Down-Kragen, Besatz in Kragensteg, Knopfleiste innen und Seitenschlitze, 3 Knöpfe in Kontrastfarbe, Halbmond Ton-in-Ton, feines Piqué, 40° waschbar, nicht trocknergeeignet
S – M – L – XL – XXL – 3XL
50 1

❷ 02.0969 | Daiber **JN 969** COMBED
Damen Piqué Polo "Plain"

195g/m², 100% gekämmte ringgesponnene Baumwolle
Konfektionierter Kragen, Besatz in Kragensteg, Knopfleiste innen und Seitenschlitze, 4 Knöpfe in Kontrastfarbe, Halbmond Ton-in-Ton, feines Piqué, 40° waschbar, nicht trocknergeeignet
S – M – L – XL – XXL
50 1

NEW ❸ 02.8050 | Daiber **8050** COMBED
Bio Polo "Colour-Block"

195g/m², 100% gekämmte ringgesponnene zertifizierte Bio-Baumwolle
Gestrickter Polokragen und Ärmelbündchen, 2er Knopfleiste mit Knöpfen Ton-in-Ton, Seitenschlitze, kontrastfarbiger Blockeinsatz mit Paspel im Vorderteil, 30° waschbar, nicht trocknergeeignet
XXS – XS – S – M – L – XL – XXL – 3XL
50 10





❹ 02.0728 | Daiber **JN 728** COMBED HEAVY
Herren Piqué Polo Stripe

❺ 02.0727 | Daiber **JN 727** COMBED HEAVY
Damen Piqué Polo Stripe



** diese Farbe ist nicht für 02.0727 (Damen) erhältlich*

240g/m², 100% gekämmte ringgesponnene Baumwolle
Gestrickter Polokragen und Ärmelbündchen mit Streifen in Kontrastfarbe, Knopfleiste innen in Kontrastfarbe, 3 Knöpfe Ton-in-Ton, Seitenschlitze, 40° waschbar, nicht trocknergeeignet
S – M – L – XL – XXL – 3XL
50 1

240g/m², 100% gekämmte ringgesponnene Baumwolle
Taillierter Schnitt, gestrickter Polokragen und Ärmelbündchen mit Streifen in Kontrastfarbe, Knopfleiste innen in Kontrastfarbe, 4 Knöpfe Ton-in-Ton, Seitenschlitze, 40° waschbar, nicht trocknergeeignet
XS – S – M – L – XL – XXL
50 1

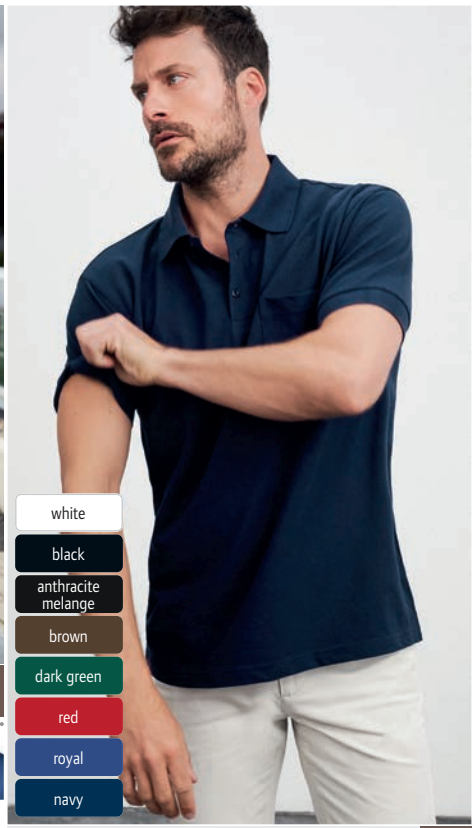

❻ 02.0026 | Daiber **JN 26** HEAVY
Piqué Polo mit Brusttasche

210g/m², 60% Baumwolle, 40% Polyester
Gestrickter Polokragen und Ärmelbündchen, Nackenband, Knöpfe Ton-in-Ton, aufgesetzte Brusttasche, Doppelnähte an Schultern und Armausschnitt, Seitenschlitze, feines Piqué, 40° waschbar, nicht trocknergeeignet
S – M – L – XL – XXL – 3XL
50 5



BEST SELLER ❶ 02.0791 | Daiber **JN 791** TEAR AWAY
Damen Piqué Polo

BEST SELLER ❷ 02.0792 | Daiber **JN 792** TEAR AWAY
Herren Piqué Polo



❸ 02.8010 | Daiber **JN 8010** COMBED TEAR AWAY
Herren Bio Piqué Polo

❹ 02.8009 | Daiber **JN 8009** COMBED TEAR AWAY
Damen Bio Piqué Polo

daiber

❶ 02.0791 | Daiber **JN 791**
Damen Piqué Polo
180g/m², 100% Baumwolle, grey heather: 85% Baumwolle, 15% Viskose
Taillierter Schnitt, gestrickter Polokragen und Ärmelbündchen, 3 Knöpfe Ton-in-Ton, TearAway Label, 40° waschbar, nicht trockner-geeignet
XS – S – M – L – XL – XXL – 3XL
50 10

❷ 02.0792 | Daiber **JN 792**
Herren Piqué Polo
180g/m², 100% Baumwolle, grey heather: 85% Baumwolle, 15% Viskose
Gestrickter Polokragen und Ärmel-bündchen, 3 Knöpfe Ton-in-Ton, TearAway Label, 40° waschbar, nicht trocknergeeignet
S – M – L – XL – XXL – 3XL – 4XL – 5XL
50 10

❸ 02.8010 | Daiber **JN 8010**
Herren Bio Piqué Polo
180g/m², 100% gekämmte ringgesponnene zertifizierte Bio-Baumwolle
Gestrickter Polokragen und Ärmel-bündchen, 2 Knöpfe Ton-in-Ton, Seitenschlitze, TearAway Label, 40° waschbar, nicht trocknergeeignet
S – M – L – XL – XXL – 3XL
50 1

❹ 02.8009 | Daiber **JN 8009**
Damen Bio Piqué Polo
180g/m², 100% gekämmte ringgesponnene zertifizierte Bio-Baumwolle
Taillierter Schnitt, gestrickter Polokragen und Ärmelbündchen, 4 Knöpfe Ton-in-Ton, Seitenschlitze, TearAway Label, 40° waschbar, nicht trocknergeeignet
S – M – L – XL – XXL
50 1

KARIBAN



❶ 20.K254 | Kariban **K 254**
Herren Piqué Polo

180g/m², 100% einlaufvorbehandelte gekämmte ringgesponnene Baumwolle, oxford grey: 90% einlaufvorbehandelte gekämmte ringgesponnene Baumwolle, 10% Viskose, ash heather: 98% einlaufvorbehandelte gekämmte ringgesponnene Baumwolle, 2% Viskose

Gerader Schnitt, Kragen und Ärmelbündchen in Rippstrick, 3er Knopfleiste Ton-in-Ton, Nackenband Ton-in-Ton, 40° waschbar, trocknergeeignet bei niedriger Temperatur, nicht chemisch reinigen

S – M – L – XL – XXL – 3XL – 4XL

50 10

❷ 20.K255 | Kariban **K 255**
Damen Piqué Polo

180g/m², 100% einlaufvorbehandelte gekämmte ringgesponnene Baumwolle, oxford grey: 90% einlaufvorbehandelte gekämmte ringgesponnene Baumwolle, 10% Viskose

Taillierter Schnitt, Kragen und Ärmelbündchen in Rippstrick, 4er Knopfleiste Ton-in-Ton, Nackenband Ton-in-Ton, Seitenschlitze, 40° waschbar, trocknergeeignet bei niedriger Temperatur, nicht chemisch reinigen

XS – S – M – L – XL – XXL – 3XL

50 10

❶ 20.K254 | Kariban **K 254** COMBED
Herren Piqué Polo

❷ 20.K255 | Kariban **K 255** COMBED
Damen Piqué Polo

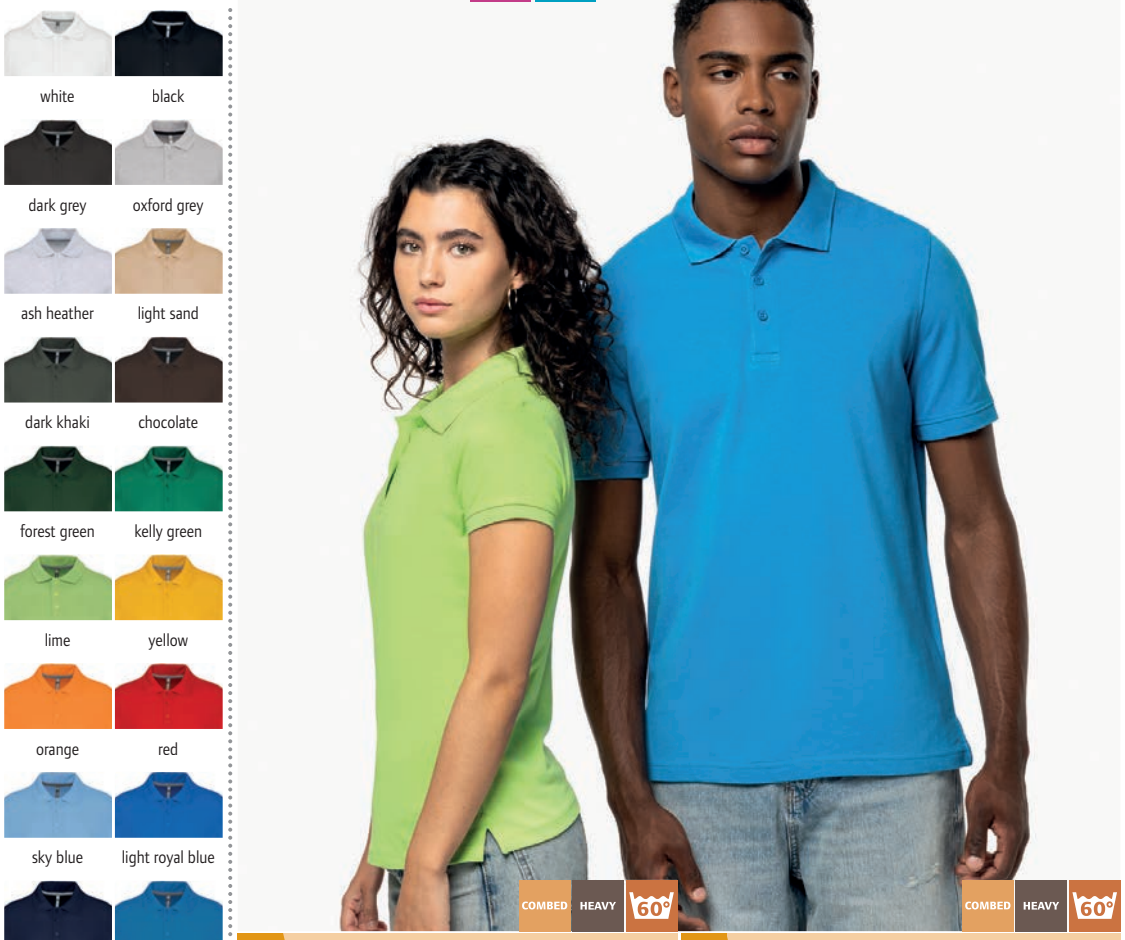

❸ 20.K242 | Kariban **K 242**
Damen Piqué Polo

220g/m², 100% gekämmte Baumwolle, oxford grey: 90% Baumwolle, 10% Viskose

Leicht taillierter Schnitt, Rippstrickkragen, 2er Knopfleiste, Doppelnähte, Zierband in Kontrastfarbe im Kragen und an den Seitenschlitzen, 60° waschbar (oxford grey: 40°), trocknergeeignet bei niedriger Temperatur, nicht chemisch reinigen

S – M – L – XL – XXL – 3XL

25 5

❹ 20.K241 | Kariban **K 241**
Herren Piqué Polo

220g/m², 100% gekämmte Baumwolle, oxford grey: 90% Baumwolle, 10% Viskose

Rippstrickkragen, 3er Knopfleiste, Doppelnähte, Zierband in Kontrastfarbe im Kragen und an den Seitenschlitzen, 60° waschbar (oxford grey: 40°), trocknergeeignet bei niedriger Temperatur, nicht chemisch reinigen

S – M – L – XL – XXL – 3XL – 4XL

25 5

BEST SELLER ❸ 20.K242 | Kariban **K 242** COMBED HEAVY 60°
Damen Piqué Polo

BEST SELLER ❹ 20.K241 | Kariban **K 241** COMBED HEAVY 60°
Herren Piqué Polo

KARIBAN



white
black
dark grey
oxford grey
light sand
dark khaki
chocolate
kelly green
yellow
orange
red
sky blue
tropical blue
light royal blue
navy

❶ 20.K244 | Kariban **K 244**
Damen Piqué Polo langarm
COMBED HEAVY 60°

❷ 20.K243 | Kariban **K 243**
Herren Piqué Polo langarm
COMBED HEAVY 60°



white/navy/white
red/white/navy
navy/white/red

white/navy/white
red/white/navy
navy/white/light turquoise
light turquoise/white/navy

❸ 20.K252 | Kariban **K 252**
Damen Kontrast Piqué Polo
HEAVY

❹ 20.K245 | Kariban **K 245**
Herren Kontrast Piqué Polo
HEAVY



white
black
dark grey
navy

white
black
dark grey
red
navy

❺ 20.K240 | Kariban **K 240**
Damen Stretch Piqué Polo "Brooke"
STRETCH HEAVY

❻ 20.K239 | Kariban **K 239**
Herren Stretch Piqué Polo
STRETCH HEAVY

❶ 20.K244 | Kariban **K 244**
Damen Piqué Polo langarm

220g/m², 100% gekämmte Baumwolle, oxford grey: 90% gekämmte Baumwolle, 10% Viskose

Taillierter Schnitt, Rippstrickkragen, 2er Knopfleiste, Doppelnähte, Zierband in Kontrastfarbe im Kragen und an den Seitenschlitzen, 60° waschbar (oxford grey: 40°), trocknergeeignet bei niedriger Temperatur, nicht chemisch reinigen

S – M – L – XL – XXL – 3XL

25 5

❷ 20.K243 | Kariban **K 243**
Herren Piqué Polo langarm

220g/m², 100% gekämmte Baumwolle, oxford grey: 90% gekämmte Baumwolle, 10% Viskose

Rippstrickkragen, 3er Knopfleiste, Rippstrickbündchen verstärkt mit Elasthan, Doppelnähte, Zierband in Kontrastfarbe im Kragen und an den Seitenschlitzen, 60° waschbar (oxford grey: 40°), trocknergeeignet bei niedriger Temperatur, nicht chemisch reinigen

S – M – L – XL – XXL – 3XL – 4XL

25 5

❸ 20.K252 | Kariban **K 252**
Damen Kontrast Piqué Polo

220g/m², 100% Baumwolle

Taillierter Schnitt, Kragenunterseite und Steppnähte hinten in Kontrastfarbe (außer bei weiß), tiefe Knopfleiste mit 5 Knöpfen mit Kontrastband und Ziersteppung innen, Nackenband in Kontrastfarbe, verstärkte Seitenschlitze mit Kontrastband, länger geschnittener Rücken, Streifen in Kontrastfarbe an Kragen und Ärmelbündchen in Rippstrick, 40° waschbar, trocknergeeignet bei niedriger Temperatur

XS – S – M – L – XL – XXL

25 5

❹ 20.K245 | Kariban **K 245**
Herren Kontrast Piqué Polo

220g/m², 100% Baumwolle

Kragenunterseite und Steppnähte hinten in Kontrastfarbe (außer bei weiß), 2er Knopfleiste mit 3-farbigem Detail innen, Nackenband in Kontrastfarbe, verstärkte Seitenschlitze mit Kontrastband, Streifen in Kontrastfarbe an Kragen und Ärmelbündchen in Rippstrick, 40° waschbar, Schonwäsche, nicht trocknergeeignet

S – M – L – XL – XXL – 3XL

25 5

❺ 20.K240 | Kariban **K 240**
Damen Stretch Piqué Polo "Brooke"

220g/m², 95% Baumwolle, 5% Elasthan

Taillierter Schnitt, Rippstrick Kragen mit Nackenband, 2er Knopfleiste, Rippstrick an Ärmelbündchen, Seitenschlitze und Doppelnahtverarbeitung, 40° waschbar, trocknergeeignet bei niedriger Temperatur, nicht chemisch reinigen

XS – S – M – L – XL – XXL

25 5

❻ 20.K239 | Kariban **K 239**
Herren Stretch Piqué Polo

220g/m², 95% Baumwolle, 5% Elasthan

Rippstrick Kragen mit Nackenband, 3er Knopfleiste, Rippstrick an Ärmelbündchen, Seitenschlitze und Doppelnahtverarbeitung, 40° waschbar, trocknergeeignet bei niedriger Temperatur, nicht chemisch reinigen

S – M – L – XL – XXL – 3XL

25 5

KARIBAN

❶ 20.K262 | Kariban **K 262**

Herren Jersey Polo

180g/m², 100% gekämmte Baumwolle, french navy heather: 80% Baumwolle, 20% Polyester, grey heather: 65% Polyester, 35% Baumwolle

3er Knopfleiste mit Metallknöpfen, Polokragen aus gleichem Material, Schulterpasse, Strickbündchen am Ärmel, Doppelnähte am Saum, 40° waschbar, trocknergeeignet bei niedriger Temperatur, nicht chemisch reinigen

S – M – L – XL – XXL – 3XL

30 5

❷ 20.K263 | Kariban **K 263**

Damen Jersey Polo

180g/m², 100% gekämmte Baumwolle, grey heather/french navy heather: 60% Baumwolle, 40% Polyester

Taillierter Schnitt, 4er Knopfleiste mit Metallknöpfen, Polokragen aus gleichem Material, Schulterpasse, Strickbündchen am Ärmel, Doppelnähte am Saum, 40° waschbar, trocknergeeignet bei niedriger Temperatur, nicht chemisch reinigen

XS – S – M – L – XL – XXL

30 5

❸ 20.0200 | Kariban Premium **PK 200**

Herren Supima® Stretch Piqué Polo

230g/m², 95% Supima® Baumwolle, 5% Elasthan

Gerader Schnitt, Kragen in 1x1 Rippstrick, 2er Knopfleiste mit Knöpfen Ton-in-Ton, Nackenband Ton-in-Ton, Schulternähte verstärkt, Doppelnähte an Ärmeln und Bund, Seitenschlitze, sehr feines Piqué, vegan, neutrales Größenlabel, 40° waschbar, nicht trocknergeeignet, nicht chemisch reinigen

S – M – L – XL – XXL – 3XL – 4XL

30 5

❹ 20.0201 | Kariban Premium **PK 201**

Damen Supima® Stretch Piqué Polo

230g/m², 95% Supima® Baumwolle, 5% Elasthan

Gerader Schnitt, Kragen in 1x1 Rippstrick, 2er Knopfleiste mit Knöpfen Ton-in-Ton, Nackenband Ton-in-Ton, Schulternähte verstärkt, Doppelnähte an Ärmeln und Bund, Seitenschlitze, sehr feines Piqué, vegan, neutrales Größenlabel, 40° waschbar, nicht trocknergeeignet, nicht chemisch reinigen

XS – S – M – L – XL – XXL

30 5

❺ 20.K226 | Kariban **K 226**

Baseball Piqué Polo

200g/m², 100% Baumwolle, Piqué

Rippstrickkragen, 2er Knopfleiste Ton-in-Ton, Nackenband, Raglanärmel und Paspel in Kontrastfarbe, Doppelnähte an Ärmeln und Bund, 40° waschbar, trocknergeeignet bei niedriger Temperatur, nicht chemisch reinigen

*S – M – L – XL – XXL – 3XL – 4XL**

** nur in gekennzeichneten Farben erhältlich*

25 5

❻ 20.K232 | Kariban **K 232**

2-farbiges Piqué Polo "Flag"

220g/m², 65% Polyester, 35% Baumwolle, Piqué

Rippstrickkragen, 3er Knopfleiste Ton-in-Ton, Einsätze in Kontrastfarbe seitlich und unter dem Ärmel, Seitenschlitze, 40° waschbar, trocknergeeignet bei niedriger Temperatur, nicht chemisch reinigen

S – M – L – XL – XXL – 3XL

25 5

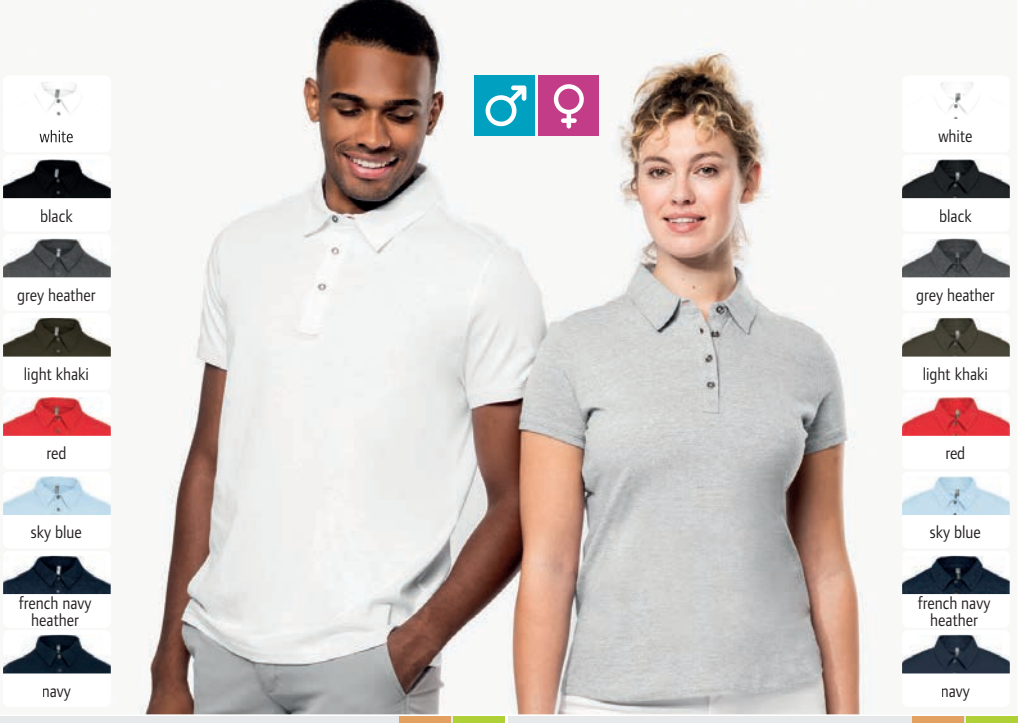

❶ 20.K262 | Kariban **K 262** COMBED JERSEY
Herren Jersey Polo

❷ 20.K263 | Kariban **K 263** COMBED JERSEY
Damen Jersey Polo

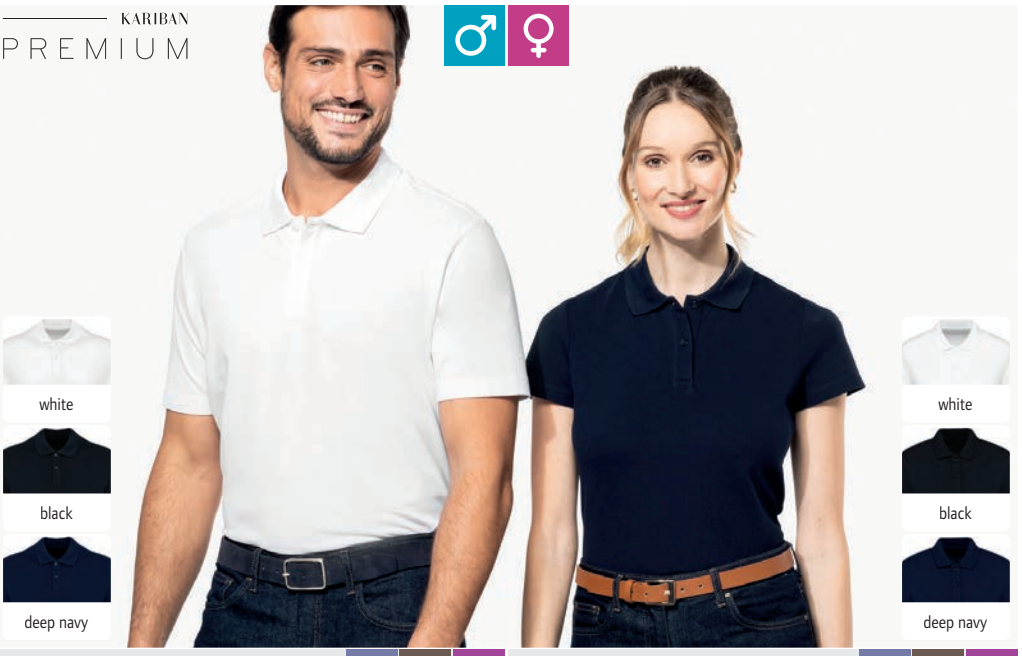

❸ 20.0200 | Kariban Premium **PK 200** STRETCH HEAVY NEUTRAL LABEL
Herren Supima® Stretch Piqué Polo

❹ 20.0201 | Kariban Premium **PK 201** STRETCH HEAVY NEUTRAL LABEL
Damen Supima® Stretch Piqué Polo



❺ 20.K226 | Kariban **K 226** HEAVY
Baseball Piqué Polo

❻ 20.K232 | Kariban **K 232** HEAVY
2-farbiges Piqué Polo "Flag"



❶ 43.0409 | Kustom Kit **KK 409**
Herren Kontrast Piqué Polo



NEW ❷ 43.0460 | Kustom Kit **KK 460** COMBED HEAVY 60° TEAR AWAY
Herren Piqué Polo "Superwash"



❸ 43.0412 | Kustom Kit **KK 412** JERSEY 60° TEAR AWAY
Jersey Polo "Superwash"



❹ 43.0444 | Kustom Kit **KK 444**
Herren Piqué Polo "Cooltex Plus"

KUSTOM KIT®

❶ 43.0409 | Kustom Kit
KK 409
Herren Kontrast Piqué Polo

185g/m², 65% Polyester, 35% Baumwolle

Klassischer Schnitt, 1x1 Rippstrickkragen und Ärmelbündchen, 3er Knopfleiste mit Knöpfen Ton-in-Ton, Halbmond im Nacken, Nackenband, 1 Ersatzknopf, Doppelnähte an Schultern, Ärmeln und Bündchen, Schulternähte verstärkt, Seitenschlitze, Streifen in Kontrastfarbe an Kragen und Ärmel, 40° waschbar, nicht trocknergeeignet

S – M – L – XL – XXL – 3XL

40 1

❷ 43.0460 | Kustom Kit
KK 460
Herren Piqué Polo "Superwash"

200g/m², 100% gekämmte ringgesponnene Baumwolle

Klassischer Schnitt, 1x1 Rippstrickkragen und Ärmelbündchen, 3er Knopfleiste mit Knöpfen Ton-in-Ton, Halbmond im Nacken, Nackenband, 1 Ersatzknopf, Schulternähte verstärkt, Doppelnähte an Schultern, Ärmeln und Saum, Seitenschlitze, TearAway Label, 60° waschbar, nicht trocknergeeignet

XS – S – M – L – XL – XXL – 3XL

40 5

❸ 43.0412 | Kustom Kit
KK 412
Jersey Polo "Superwash"

170g/m², 65% Polyester, 35% Baumwolle

Klassischer Schnitt, 1x1 Rippstrickkragen und Ärmelbündchen, 3er Knopfleiste mit Knöpfen Ton-in-Ton, Nackenband, Schulternähte verstärkt, TearAway Label, 60° waschbar, trocknergeeignet

S – M – L – XL – XXL

40 1

❹ 43.0444 | Kustom Kit
KK 444
Herren Piqué Polo "Cooltex Plus"

180g/m², 100% Polyester Cooltex® Plus

Klassischer Schnitt, 1x1 Rippstrick Kragen, 2er Knopfleiste mit Knöpfen Ton-in-Ton, Nackenband, 1 Ersatzknopf, Schulternähte verstärkt, Doppelnähte an Schultern, Ärmeln und Saum, 30° waschbar, nicht trocknergeeignet

XS – S – M – L – XL – XXL – 3XL – 4XL – 5XL**

** nur in gekennzeichneten Farben erhältlich*

40 1



❶ 43.0403 | Kustom Kit **KK 403**
Herren Piqué Polo "Superwash"

60°

white* | black* ** | graphite* | charcoal* | heather grey | chocolate

army green | bottle green* | kelly green | apple green | lime* | canary

burnt orange | red* | cardinal red | deep wine | raspberry | pink

burgundy | magenta | dark purple | purple | light heather blue | light blue

mid blue | royal blue* | navy* ** | light navy | jade | turquoise*

185g/m², 65% Polyester, 35% Baumwolle
Klassischer Schnitt, 1x1 Rippstrickkragen und Ärmelbündchen, 3er Knopfleiste mit Knöpfen Ton-in-Ton, Halbmond im Nacken, Nackenband, 1 Ersatzknopf, Schulternähte verstärkt, Doppelnähte an Schultern, Ärmeln und Saum, Seitenschlitze, 60° waschbar, trocknergeeignet
XS – S – M – L – XL – XXL – 3XL – 4XL – 5XL* – 6XL***
** nur in gekennzeichneten Farben erhältlich*

40 1



❷ 43.0703 | Kustom Kit **KK 703**
Damen Piqué Polo "Superwash"

60°

white | black* | graphite | charcoal | heather grey | apple green

lime | red | raspberry* | pink | magenta | dark purple

purple | light blue | royal blue | navy* | jade | turquoise*

185g/m², 65% Polyester, 35% Baumwolle
Klassischer Schnitt, 1x1 Rippstrickkragen und Ärmelbündchen, 3er Knopfleiste mit Knöpfen Ton-in-Ton, Halbmond im Nacken, Nackenband, 1 Ersatzknopf, Schulternähte verstärkt, Doppelnähte an Schultern, Ärmeln und Saum, Seitenschlitze, 60° waschbar, trocknergeeignet
*6_2XS – 8_XS – 10_S – 12_M – 14_L – 16_XL – 18_XXL – 20_3XL – 22_4XL – 24_5XL**
** nur in gekennzeichneten Farben erhältlich*

40 1



NEW ❶ 24.4396 | NEOBLU **Owen LSL Men**
Schweres Herren Piqué Polo langarm

220g/m², 100% gekämmte ringgesponnene Baumwolle
1x1 Rippstrickkragen und Ärmelbündchen, verdeckte Knopfleiste, 3er Knopfleiste mit Knöpfen Ton-in-Ton, Seitenschlitze, TearAway Label, neutrales Größenlabel, 40° waschbar, nicht trocknergeeignet, nicht chemisch reinigen
S – M – L – XL – XXL – 3XL – 4XL
20 5



NEW ❷ 24.4397 | NEOBLU **Owen LSL Women**
Schweres Damen Piqué Polo langarm

220g/m², 100% gekämmte ringgesponnene Baumwolle
1x1 Rippstrickkragen und Ärmelbündchen, verdeckte Knopfleiste, 4er Knopfleiste mit Knöpfen Ton-in-Ton, Seitenschlitze, TearAway Label, neutrales Größenlabel, 40° waschbar, nicht trocknergeeignet, nicht chemisch reinigen
S – M – L – XL – XXL – 3XL
20 5



NEW ❸ 24.4337 | NEOBLU **Orel**
Schweres Unisex Piqué Polo

220g/m², 100% gekämmte ringgesponnene Baumwolle
Bequeme Passform, gestrickter Polokragen mit Streifen in Kontrastfarbe, Nackenband in Kontrastfarbe, verlängerte Ärmel, abgerundeter Saum, 2 schwarze Knöpfe, TearAway Label, neutrales Größenlabel, 40° waschbar, nicht trocknergeeignet, nicht chemisch reinigen
XS – S – M – L – XL – XXL – 3XL – 4XL
20 5



❹ 24.3188 | NEOBLU **Owen Men**
Herren Piqué Polo

215g/m², 100% gekämmte ringgesponnene Baumwolle
Kragen und Ärmelbündchen in Rippstrick, verdeckte Knopfleiste, 3 Knöpfe Ton-in-Ton, Seitenschlitze, TearAway Label, neutrales Größenlabel, 40° waschbar, nicht trocknergeeignet
S – M – L – XL – XXL – 3XL – 4XL
20 1



❺ 24.3189 | NEOBLU **Owen Women**
Damen Piqué Polo

215g/m², 100% gekämmte ringgesponnene Baumwolle
Kragen und Ärmelbündchen in Rippstrick, verdeckte Knopfleiste, 4 Knöpfe Ton-in-Ton, Seitenschlitze, TearAway Label, neutrales Größenlabel, 40° waschbar, nicht trocknergeeignet
S – M – L – XL – XXL – 3XL
20 1



❻ 24.3572 | NEOBLU **Octave Men**
Herren Jersey Polo

120g/m², 100% zertifizierte Bio-Baumwolle, Single Jersey
Jersey Kragen, thermogeklebter Ärmel- und Saumabschluss, 3 Knöpfe Ton-in-Ton, Carbon Finish, TearAway Label, neutrales Größenlabel, 30° waschbar, Schonwäsche, nicht bügeln, nicht trocknergeeignet
S – M – L – XL – XXL – 3XL – 4XL
20 1





BIO ORGANIC

Fairtrade Baumwolle

Neutral®
Certified Responsibility™

BEST SELLER ❶ 77.2080 | Neutral **O 20080**
Herren Bio Piqué Polo
COMBED HEAVY

BEST SELLER ❷ 77.2280 | Neutral **O 22980**
Damen Bio Piqué Polo
COMBED HEAVY

white* | black* | dark heather | sport grey* | military | bottle green | green | lime | yellow

orange | red | bordeaux | purple | light blue | dusty indigo | royal | navy* | sapphire

235g/m², 100% gekämmte ringgesponnene zertifizierte Bio-Baumwolle, Fairtrade

Flacher Strickkragen, schmaler geschnitten an Arm und Schulter, Strickbündchen am Ärmel, 2 Knöpfe aus gepresster Baumwolle, Seitenschlitze, 40° waschbar, trocknergeeignet bei niedriger Temperatur

XS – S – M – L – XL – XXL – 3XL – 4XL – 5XL**

** nur in gekennzeichneten Farben erhältlich*

50 | 10

235g/m², 100% gekämmte ringgesponnene zertifizierte Bio-Baumwolle, Fairtrade

Leicht taillierter Schnitt, flacher Strickkragen, Strickbündchen am Ärmel, 2 Knöpfe aus gepresster Baumwolle, Seitenschlitze, 40° waschbar, trocknergeeignet bei niedriger Temperatur

XS – S – M – L – XL – XXL

50 | 10

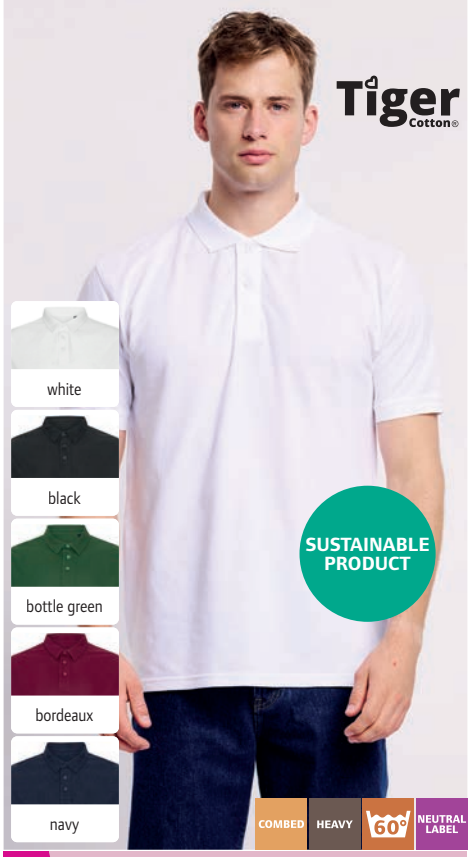

NEW ❸ 77.T090 | Neutral **T 20090**
Schweres Piqué Polo "Tiger"

220-230g/m², 80% gekämmte ringgesponnene zertifizierte Bio-Baumwolle in Umstellung (in conversion), 20% recyceltes Polyester

Ärmelbündchen und Saum aus gleichem Material, 3 Knöpfe aus gepresster Baumwolle, Seitenschlitze, neutrales Größenlabel, 60° waschbar, 40° Wäsche empfohlen, trocknergeeignet bei niedriger Temperatur

XS – S – M – L – XL – XXL – 3XL

50 | 10



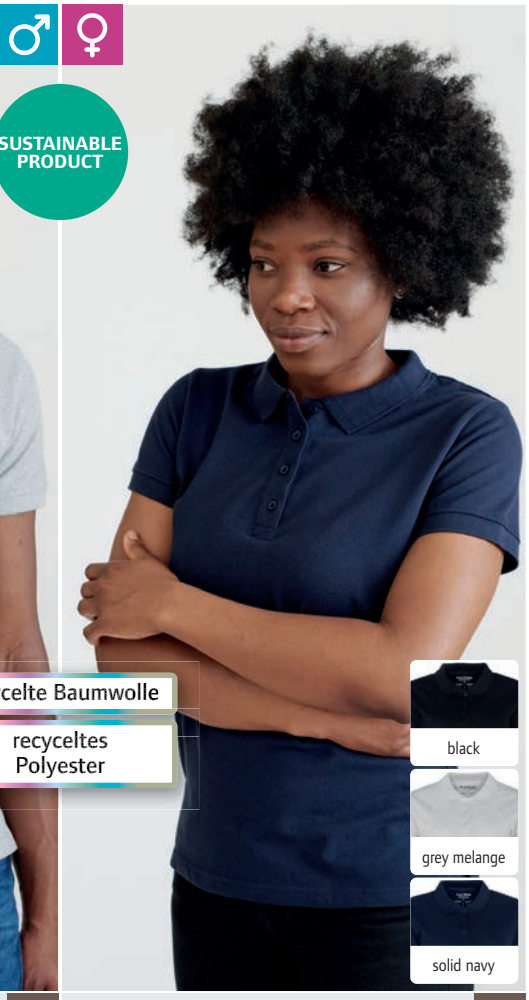

SUSTAINABLE PRODUCT

recycelte Baumwolle

recyceltes Polyester

black
grey melange
solid navy

black
grey melange
solid navy

Pure Waste®
100% Recycled Fibers

❹ 74.0PQM | Pure Waste **PQM**
Schweres Herren Piqué Polo

220g/m², 100% recycelte Fasern, 60% recycelte Baumwolle, 40% recyceltes Polyester (rPET)

Gerader Schnitt, gestrickter Polokragen und Ärmelbündchen, 3er Knopfleiste mit Knöpfen Ton-in-Ton, Seitenschlitze, strapazierfähiges Material, weicher Griff, durch Verwendung recycelter Materialien und Verzicht auf erneutes Einfärben werden 99% weniger Wasser verbraucht und CO2 Emissionen um 50% verringert, 40° waschbar, trocknergeeignet bei niedriger Temperatur

XS – S – M – L – XL – XXL – 3XL – 4XL

60 | 15

❺ 74.0PQW | Pure Waste **PQW**
Schweres Damen Piqué Polo

220g/m², 100% recycelte Fasern, 60% recycelte Baumwolle, 40% recyceltes Polyester (rPET)

Leicht taillierter Schnitt, gestrickter Polokragen und Ärmelbündchen, 3er Knopfleiste mit Knöpfen Ton-in-Ton, Seitenschlitze, strapazierfähiges Material, weicher Griff, durch Verwendung recycelter Materialien und Verzicht auf erneutes Einfärben werden 99% weniger Wasser verbraucht und CO2 Emissionen um 50% verringert, 40° waschbar, trocknergeeignet bei niedriger Temperatur

XS – S – M – L – XL – XXL

60 | 15

❹ 74.0PQM | Pure Waste **PQM**
Schweres Herren Piqué Polo
HEAVY

❺ 74.0PQW | Pure Waste **PQW**
Schweres Damen Piqué Polo
HEAVY



BEST SELLER ❶ 40.4001 | Promodoro **4001**
Herren Piqué Polo "Superior"
COMBED HEAVY 60°



BEST SELLER ❷ 40.4005 | Promodoro **4005**
Damen Piqué Polo "Superior"
COMBED HEAVY 60°



promodoro

❶ 40.4001 | Promodoro **4001**
Herren Piqué Polo "Superior"
220g/m², 100% gekämmte ringgesponnene Baumwolle, sports grey: 85% Baumwolle, 15% Viskose
3er Knopfleiste mit Knöpfen Ton-in-Ton, Nackenband, offene Armabschlüsse, Seitenschlitze, 60° waschbar, trocknergeeignet
XS – S – M – L – XL – XXL – 3XL – 4XL – 5XL
50 5

❷ 40.4005 | Promodoro **4005**
Damen Piqué Polo "Superior"
220g/m², 100% gekämmte ringgesponnene Baumwolle, sports grey: 85% Baumwolle, 15% Viskose
3er Knopfleiste mit Knöpfen Ton-in-Ton, Nackenband, offene Armabschlüsse, Seitenschlitze, 60° waschbar, trocknergeeignet
XS – S – M – L – XL – XXL – 3XL
50 5



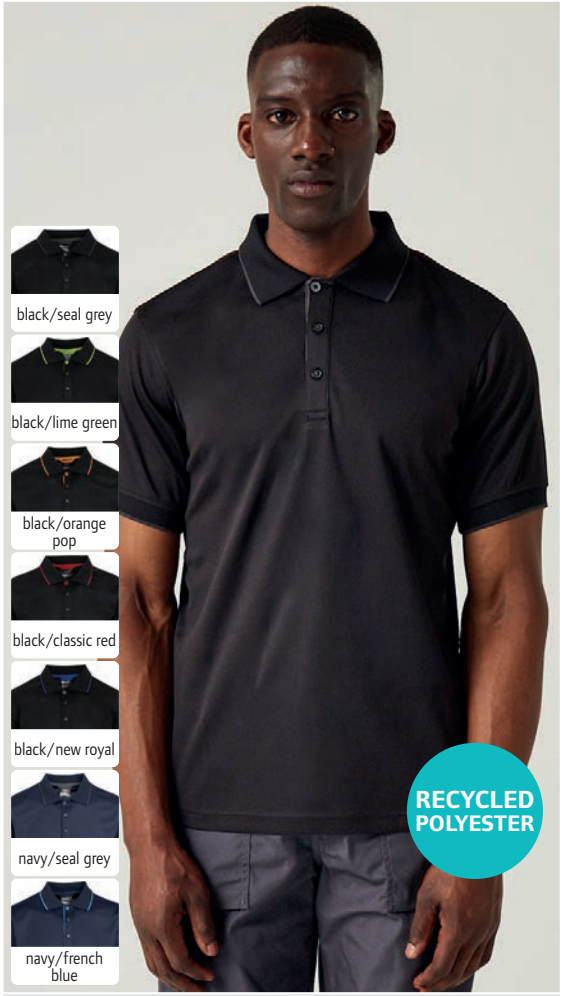

REGATTA PROFESSIONAL

❸ 40.4100 | Promodoro **4100**
Schweres Herren Piqué Polo mit Brusttasche
220g/m², 100% gekämmte ringgesponnene Baumwolle
3er Knopfleiste mit Knöpfen Ton-in-Ton, offene Armabschlüsse, Brusttasche links, Seitenschlitze, 60° waschbar, trocknergeeignet
XS – S – M – L – XL – XXL – 3XL – 4XL – 5XL
50 5

❹ 36.S264 | Regatta **TRS 264**
Piqué Polo "Navigate"
130g/m², 100% Polyester, enthält mindestens 50% recyceltes Polyester (rPet)
3er Knopfleiste, Strickkragen und Ärmelbündchen mit Streifen in Kontrastfarbe, antibakterielle Ausrüstung, feuchtigkeitsregulierend, maschinenwaschbar, trocknergeeignet bei niedriger Temperatur, nicht chemisch reinigen
S – M – L – XL – XXL – 3XL
24 1

❸ 40.4100 | Promodoro **4100**
Schweres Herren Piqué Polo mit Brusttasche
COMBED HEAVY 60°

❹ 36.S264 | Regatta **TRS 264**
Piqué Polo "Navigate"

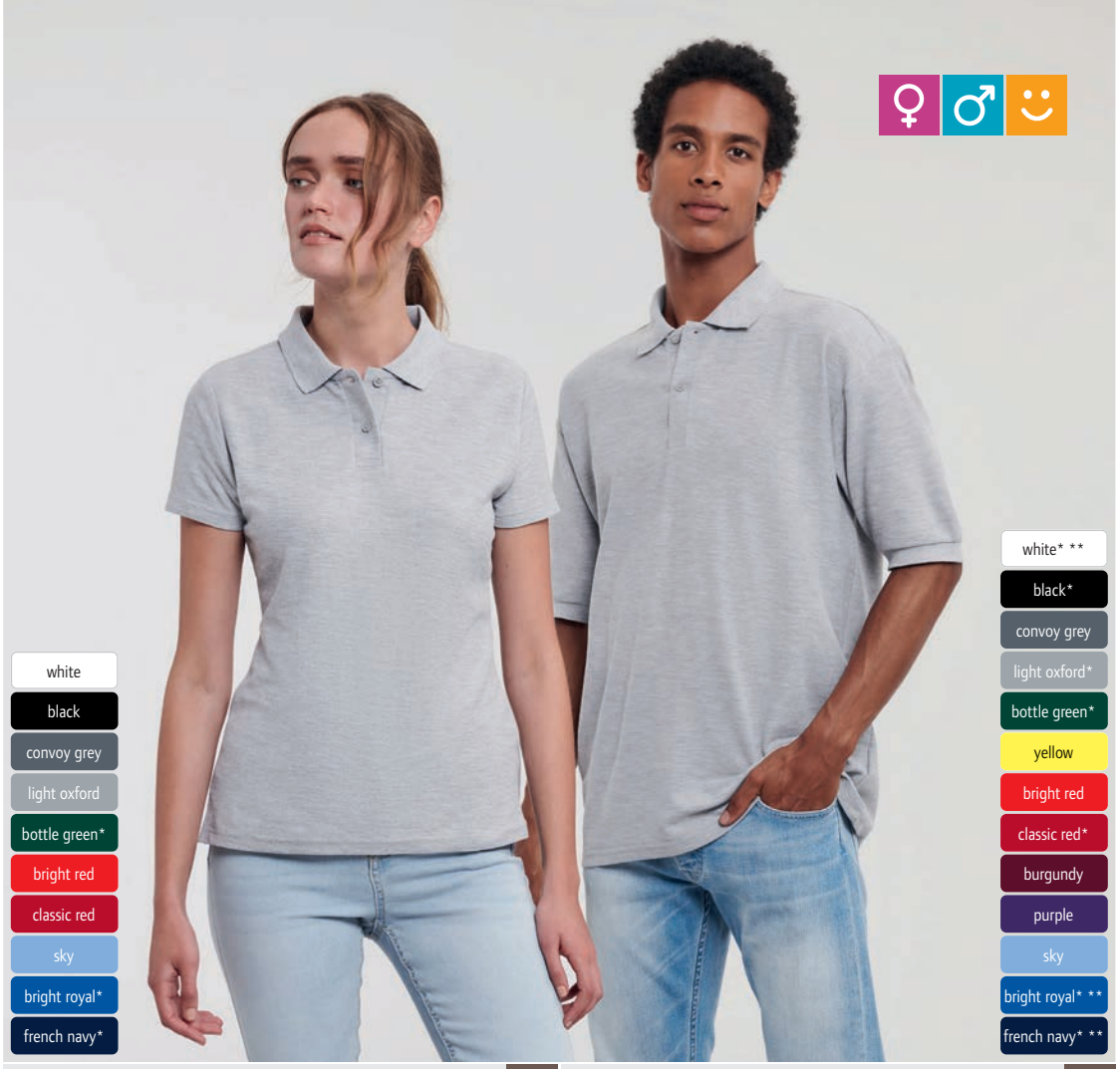

❶ 10.539F | Russell **539F**
Damen Piqué Polo
215g/m², 65% Polyester, 35% ringgesponnene Baumwolle
Legerer Schnitt, Nackenband, 1 Ersatzknopf, Schulternähte verstärkt, Seitenschlitze, ideal auch als Workwear, einzigartige Doppelgarn-Konstruktion, 40° waschbar, trocknergeeignet
XS – S – M – L – XL – XXL – 3XL – 4XL**
** nur in gekennzeichneten Farben erhältlich*
36 6

❷ 10.539M | Russell **539M**
Piqué Polo
215g/m², 65% Polyester, 35% ringgesponnene Baumwolle
Nackenband, 1 Ersatzknopf, Schulternähte verstärkt, ideal auch als Workwear, einzigartige Doppelgarn-Konstruktion, 40° waschbar, trocknergeeignet
XS – S – M – L – XL – XXL – 3XL – 4XL* – 5XL** – 6XL***
** nur in gekennzeichneten Farben erhältlich*
36 6

❶ 10.539F | Russell **539F** HEAVY
Damen Piqué Polo

❷ 10.539M | Russell **539M** HEAVY
Piqué Polo

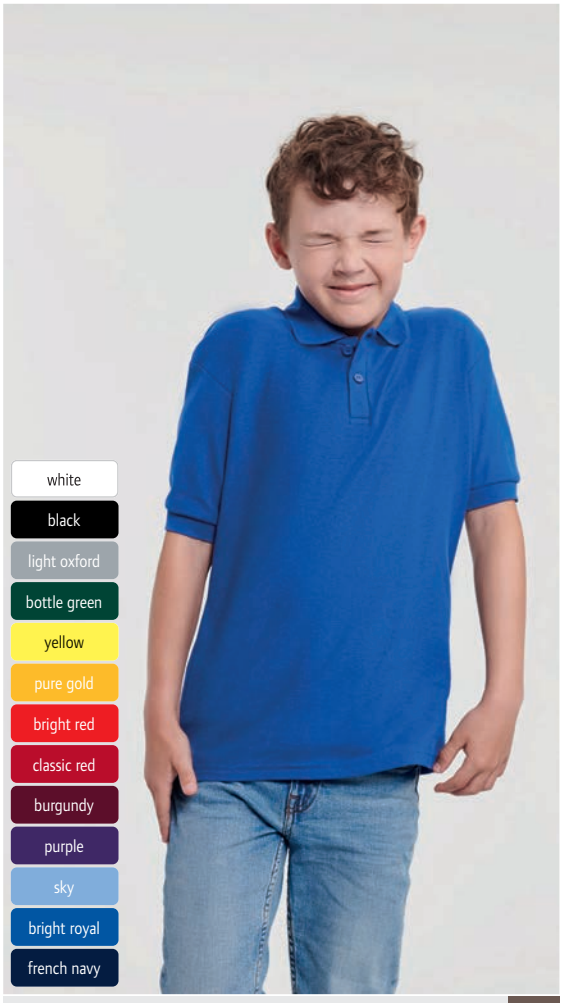

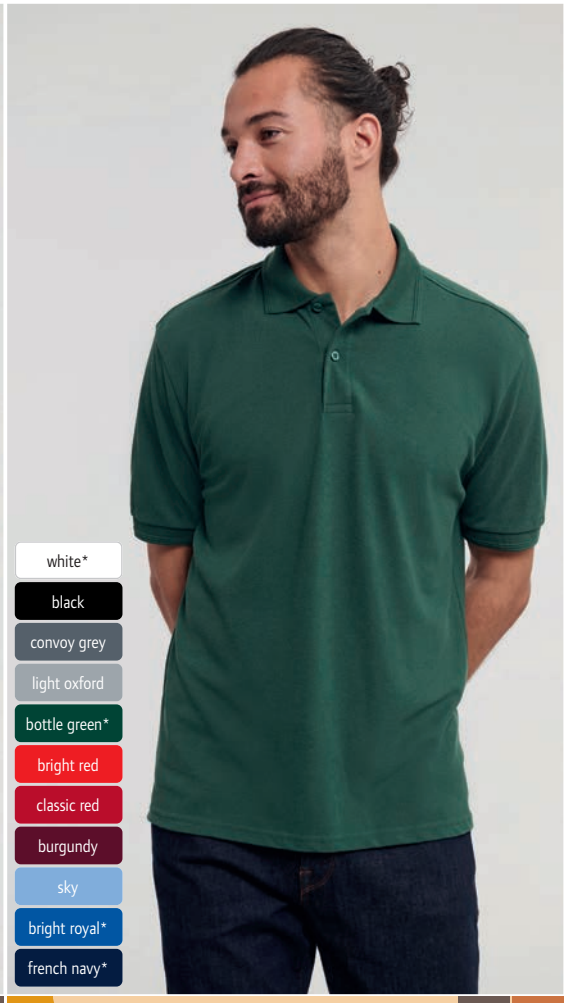

❸ 10.539B | Russell **539B**
Kinder Piqué Polo
215g/m², 65% Polyester, 35% ringgesponnene Baumwolle
Nackenband, einzigartige Doppelgarn-Konstruktion, robust, pflegeleicht, 40° waschbar, trocknergeeignet
90 – 104 – 116 – 128 – 140 – 152
36 6

❹ 10.599M | Russell **599M**
Piqué Polo
215g/m², 65% Polyester, 35% ringgesponnene Baumwolle
Flacher Strickkragen und Ärmelbündchen mit doppeltem Strukturstreifen, Schulternähte verstärkt, Seitenschlitze, strapazierfähig, 60° waschbar, trocknergeeignet
XS – S – M – L – XL – XXL – 3XL – 4XL – 5XL – 6XL**
** nur in gekennzeichneten Farben erhältlich*
36 6

❸ 10.539B | Russell **539B** HEAVY
Kinder Piqué Polo

BEST SELLER ❹ 10.599M | Russell **599M** HEAVY 60°
Piqué Polo



white
black
convoy grey
light oxford
classic red
burgundy
fuchsia
azure blue
bright royal
french navy
sky

BEST SELLER ❶ 10.566M | Russell **566M** STRETCH HEAVY
Herren Stretch Piqué Polo

❶ 10.566M | Russell **566M**
Herren Stretch Piqué Polo
210g/m², 95% Baumwolle, 5% Lycra®
Taillierter Schnitt, flacher Strickkragen, 3er Knopfleiste mit farblich abgesetzten Knöpfen, Stoffstreifen entlang der Schulternaht Ton-in-Ton, Seitenschlitze verstärkt, 40° waschbar, trocknergeeignet
S – M – L – XL – XXL – 3XL
36 6

BEST SELLER ❷ 10.566F | Russell **566F** STRETCH HEAVY
Damen Stretch Piqué Polo

❷ 10.566F | Russell **566F**
Damen Stretch Piqué Polo
210g/m², 95% Baumwolle, 5% Lycra®
Taillierter Schnitt, längere Passform, flacher Strickkragen, 4er Knopfleiste mit farblich abgesetzten Knöpfen, Stoffstreifen entlang der Schulternaht Ton-in-Ton, Seitenschlitze verstärkt, 40° waschbar, trocknergeeignet
XS – S – M – L – XL – XXL
36 6

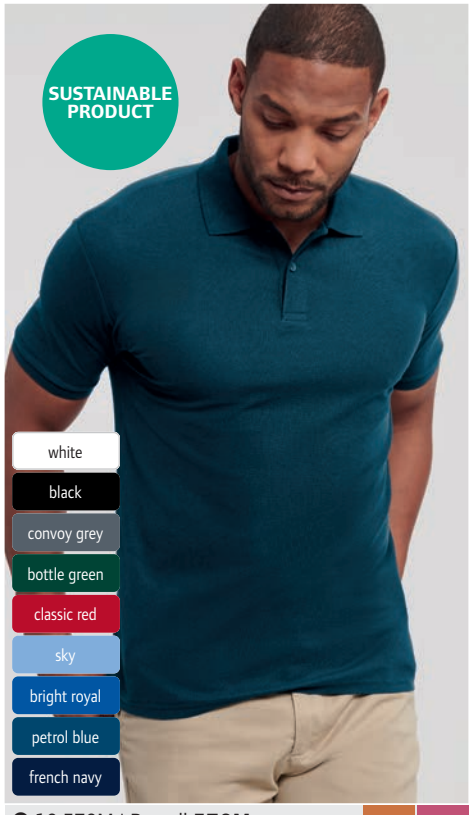

❸ 10.570M | Russell **570M** 60° TEAR AWAY
Herren Piqué Polo "Authentic Eco"
180g/m², 65% recyceltes Polyester, 35% ringgesponnene Baumwolle
Klassischer Schnitt, 2er Knopfleiste mit Knöpfen Ton-in-Ton, Nackenband, Schulternähte verstärkt, TearAway Label, 60° waschbar, nicht trocknergeeignet
XS – S – M – L – XL – XXL – 3XL
36 6

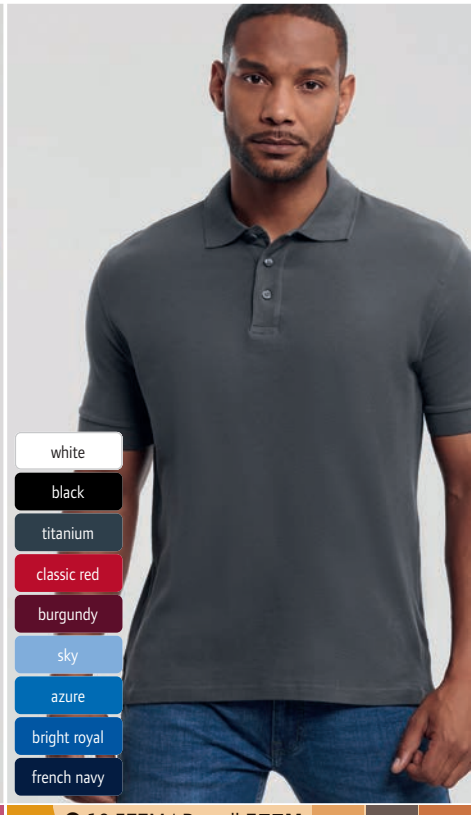

BEST SELLER ❹ 10.577M | Russell **577M** COMBED HEAVY 60°
Herren Ultimate Piqué Polo
215g/m², 100% gekämmte Baumwolle
Strickkragen, 3er Knopfleiste, Nackenband und Seitenschlitze mit innenseitiger Verstärkung in Fischgrätoptik, Strickbündchen am Ärmel, 1 Ersatzknopf, 60° waschbar, trocknergeeignet
XS – S – M – L – XL – XXL – 3XL – 4XL
36 6

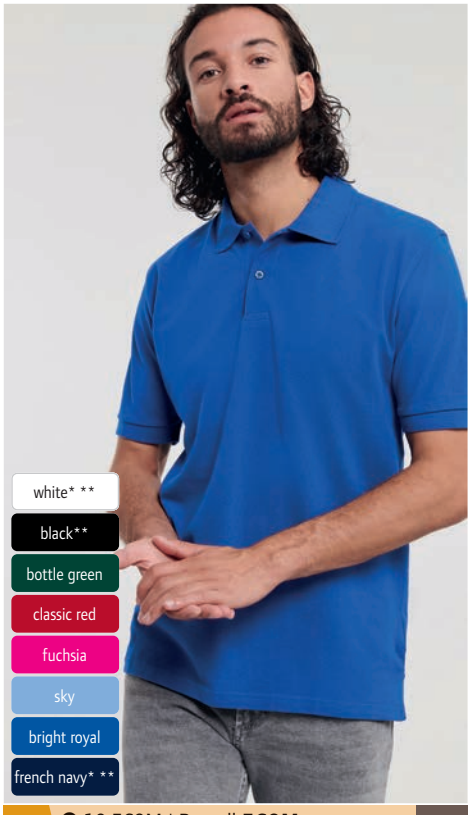

BEST SELLER ❺ 10.569M | Russell **569M** HEAVY
Piqué Polo
200g/m², 100% ringgesponnene Baumwolle
Strickkragen, Knopfleiste mit 2 Knöpfen Ton-in-Ton, Strickbündchen am Ärmel, 1 Ersatzknopf, Schulternähte verstärkt, Seitenschlitze, 40° waschbar, trocknergeeignet
XS – S – M – L – XL – XXL – 3XL** – 4XL***
** nur in gekennzeichneten Farben erhältlich*
36 6

❶ 25.4440 | SOL'S
Pacific Women
Schweres Damen Piqué Polo

210g/m², 100% gekämmte ringgesponnene nachhaltigere Baumwolle, grey melange: 85% gekämmte ringgesponnene nachhaltigere Baumwolle, 15% Viskose

Bequeme Passform, verstärkte Knopfleiste und Seitenschlitze, Nackenband, gerader Bund mit Seitenschlitzen, Kragen und Ärmelbündchen in Rippstrick mit Elasthan, 3 Knöpfe in Perlmuttoptik, 1 Ersatzknopf, TearAway Label, neutrales Größenlabel, 40° waschbar, nicht trocknergeeignet, nicht chemisch reinigen

*XS – S – M – L – XL – XXL – 3XL**
** nur in gekennzeichneten Farben erhältlich*

50 5

❷ 25.4439 | SOL'S **Pacific**
Schweres Unisex Piqué Polo

210g/m², 100% gekämmte ringgesponnene nachhaltigere Baumwolle, grey melange: 85% gekämmte ringgesponnene nachhaltigere Baumwolle, 15% Viskose

Bequeme Passform, verstärkte Knopfleiste und Seitenschlitze, Nackenband, gerader Bund mit Seitenschlitzen, Kragen und Ärmelbündchen in Rippstrick mit Elasthan, 2 Knöpfe in Perlmuttoptik, 1 Ersatzknopf, TearAway Label, neutrales Größenlabel, 40° waschbar, nicht trocknergeeignet, nicht chemisch reinigen

S – M – L – XL – XXL – 3XL – 4XL* – 5XL**
** nur in gekennzeichneten Farben erhältlich*

50 5



NEW ❶ 25.4440 | Sol's **Pacific Women** Schweres Damen Piqué Polo — COMBED HEAVY NEUTRAL LABEL TEAR AWAY

NEW ❷ 25.4439 | Sol's **Pacific** Schweres Unisex Piqué Polo — COMBED HEAVY NEUTRAL LABEL TEAR AWAY

❸ 25.4502 | SOL'S **Pulse**
Unisex Piqué Polo

170g/m², 100% gekämmte ringgesponnene nachhaltigere Baumwolle, grey melange: 85% einlaufvorbehandelte gekämmte ringgesponnene nachhaltigere Baumwolle, 15% Viskose

Rippstrickkragen, 2er Knopfleiste verstärkt mit Knöpfen Ton-in-Ton, Nackenband, 1 Ersatzknopf, TearAway Label, neutrales Größenlabel, 40° waschbar, nicht trocknergeeignet, nicht chemisch reinigen

S – M – L – XL – XXL – 3XL – 4XL* – 5XL**
** nur in gekennzeichneten Farben erhältlich*

50 5

❹ 25.4501 | SOL'S
Pulse Women
Damen Piqué Polo

170g/m², 100% gekämmte ringgesponnene nachhaltigere Baumwolle, grey melange: 85% einlaufvorbehandelte gekämmte ringgesponnene nachhaltigere Baumwolle, 15% Viskose

Rippstrickkragen, 3er Knopfleiste verstärkt mit Knöpfen Ton-in-Ton, Nackenband, 1 Ersatzknopf, TearAway Label, neutrales Größenlabel, 40° waschbar, nicht trocknergeeignet, nicht chemisch reinigen

*XS – S – M – L – XL – XXL – 3XL**
** nur in gekennzeichneten Farben erhältlich*

50 5



NEW ❸ 25.4502 | Sol's **Pulse** Unisex Piqué Polo — COMBED NEUTRAL LABEL TEAR AWAY

NEW ❹ 25.4501 | Sol's **Pulse Women** Damen Piqué Polo — COMBED NEUTRAL LABEL TEAR AWAY



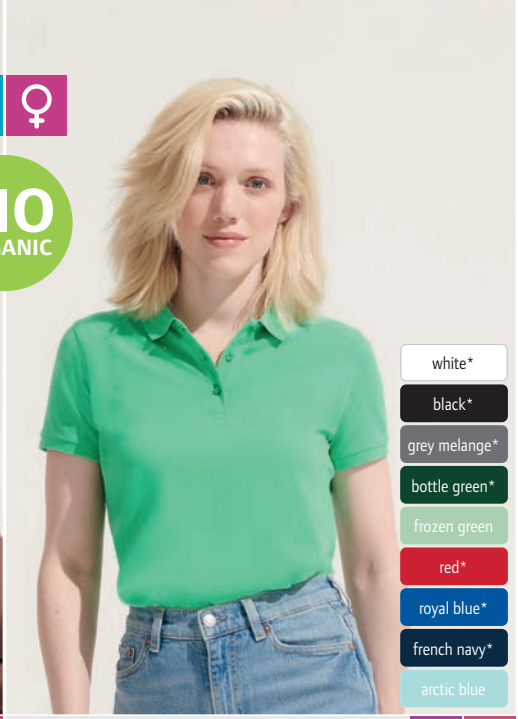

❶ 25.3566 | SOL'S **Planet Men**
Herren Bio Piqué Polo
NEUTRAL LABEL | TEAR AWAY

❷ 25.3575 | SOL'S **Planet Women**
Damen Bio Piqué Polo
NEUTRAL LABEL | TEAR AWAY

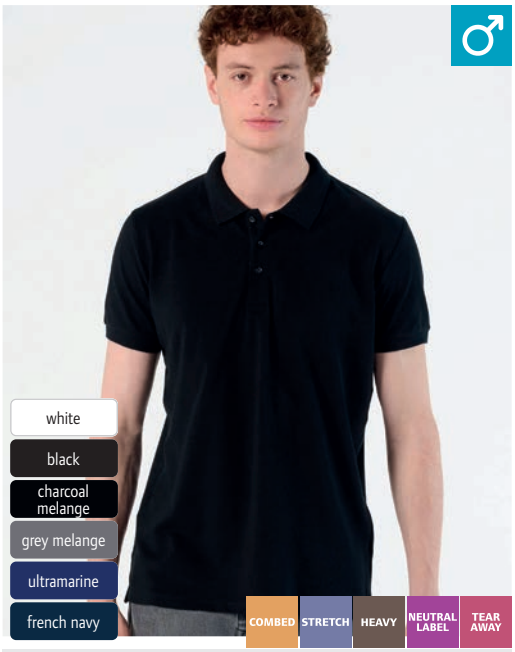

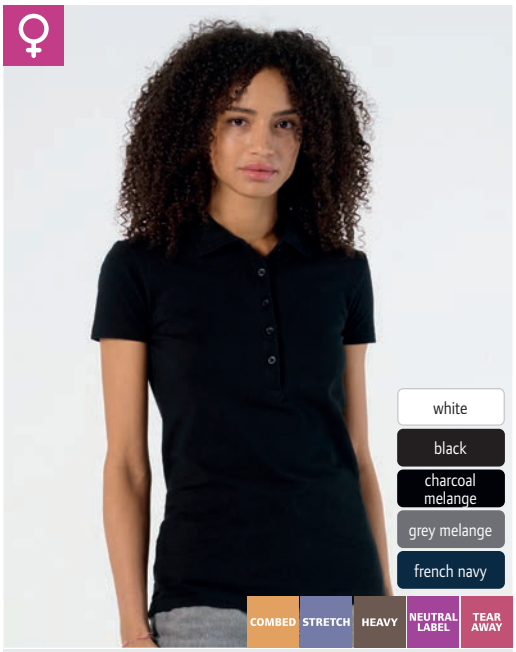

❸ 25.1708 | SOL'S **Phoenix Men**
Herren Stretch Piqué Polo

❹ 25.1709 | SOL'S **Phoenix Women**
Damen Stretch Piqué Polo



❺ 25.2087 | SOL'S **Perfect LSL Men**
Herren Piqué Polo langarm
COMBED | TEAR AWAY

❻ 25.2083 | SOL'S **Perfect LSL Women**
Damen Piqué Polo langarm
COMBED | TEAR AWAY

❶ 25.3566 | SOL'S **Planet Men**
Herren Bio Piqué Polo

170g/m², 100% zertifizierte Bio-Baumwolle

Gerader Schnitt, Kragen und Armabschlüsse in 1x1 Rippstrick, 2er Knopfleiste mit Knöpfen Ton-in-Ton, Ersatzknopf auf der Innenseite der Seitennaht, TearAway Label, neutrales Größenlabel, 40° waschbar, nicht trocknergeeignet

S – M – L – XL – XXL – 3XL – 4XL – 5XL**
** nur in gekennzeichneten Farben erhältlich*

50 | 5

❷ 25.3575 | SOL'S **Planet Women**
Damen Bio Piqué Polo

170g/m², 100% zertifizierte Bio-Baumwolle

Leicht taillierter Schnitt, Kragen und Armabschlüsse in 1x1 Rippstrick, 3er Knopfleiste mit Knöpfen Ton-in-Ton, Ersatzknopf auf der Innenseite der Seitennaht, TearAway Label, neutrales Größenlabel, 40° waschbar, nicht trocknergeeignet

*XS – S – M – L – XL – XXL – 3XL**
** nur in gekennzeichneten Farben erhältlich*

50 | 5

❸ 25.1708 | SOL'S **Phoenix Men**
Herren Stretch Piqué Polo

220g/m², 95% gekämmte ringgesponnene Baumwolle, 5% Elasthan, charcoal melange: 56% Baumwolle, 39% Polyester, 5% Elasthan, grey melange: 82% Baumwolle, 13% Viskose, 5% Elasthan

Taillierter Schnitt, Kragen und Ärmelbündchen in 1x1 Rippstrick, Nackenband, 3 Knöpfe Ton-in-Ton, Seitenschlitze, TearAway Label, neutrales Größenlabel, 30° waschbar, nicht trocknergeeignet

S – M – L – XL – XXL – 3XL

50 | 5

❹ 25.1709 | SOL'S **Phoenix Women**
Damen Stretch Piqué Polo

220g/m², 95% gekämmte ringgesponnene Baumwolle, 5% Elasthan, charcoal melange: 56% Baumwolle, 39% Polyester, 5% Elasthan, grey melange: 82% Baumwolle, 13% Viskose, 5% Elasthan

Taillierter Schnitt, Kragen und Ärmelbündchen in 1x1 Rippstrick, tiefe 5er Knopfleiste mit Knöpfen Ton-in-Ton, Nackenband, TearAway Label, neutrales Größenlabel, 30° waschbar, nicht trocknergeeignet

S – M – L – XL – XXL

50 | 5

❺ 25.2087 | SOL'S **Perfect LSL Men**
Herren Piqué Polo langarm

180g/m², 100% gekämmte Baumwolle, charcoal melange: 60% Baumwolle, 40% Polyester, grey melange: 85% Baumwolle, 15% Viskose

1x1 Rippstrickkragen und Rippbündchen, 2er Knopfleiste, Nackenband, TearAway Label, 40° waschbar, nicht trocknergeeignet

S – M – L – XL – XXL – 3XL

50 | 5

❻ 25.2083 | SOL'S **Perfect LSL Women**
Damen Piqué Polo langarm

180g/m², 100% gekämmte Baumwolle, charcoal melange: 60% Baumwolle, 40% Polyester, grey melange: 85% Baumwolle, 15% Viskose

Taillierter Schnitt, Kragen in 1x1 Rippstrick, 3er Knopfleiste, Nackenband, TearAway Label, 40° waschbar, nicht trocknergeeignet

S – M – L – XL – XXL

50 | 5

SOL'S
the fair spirit

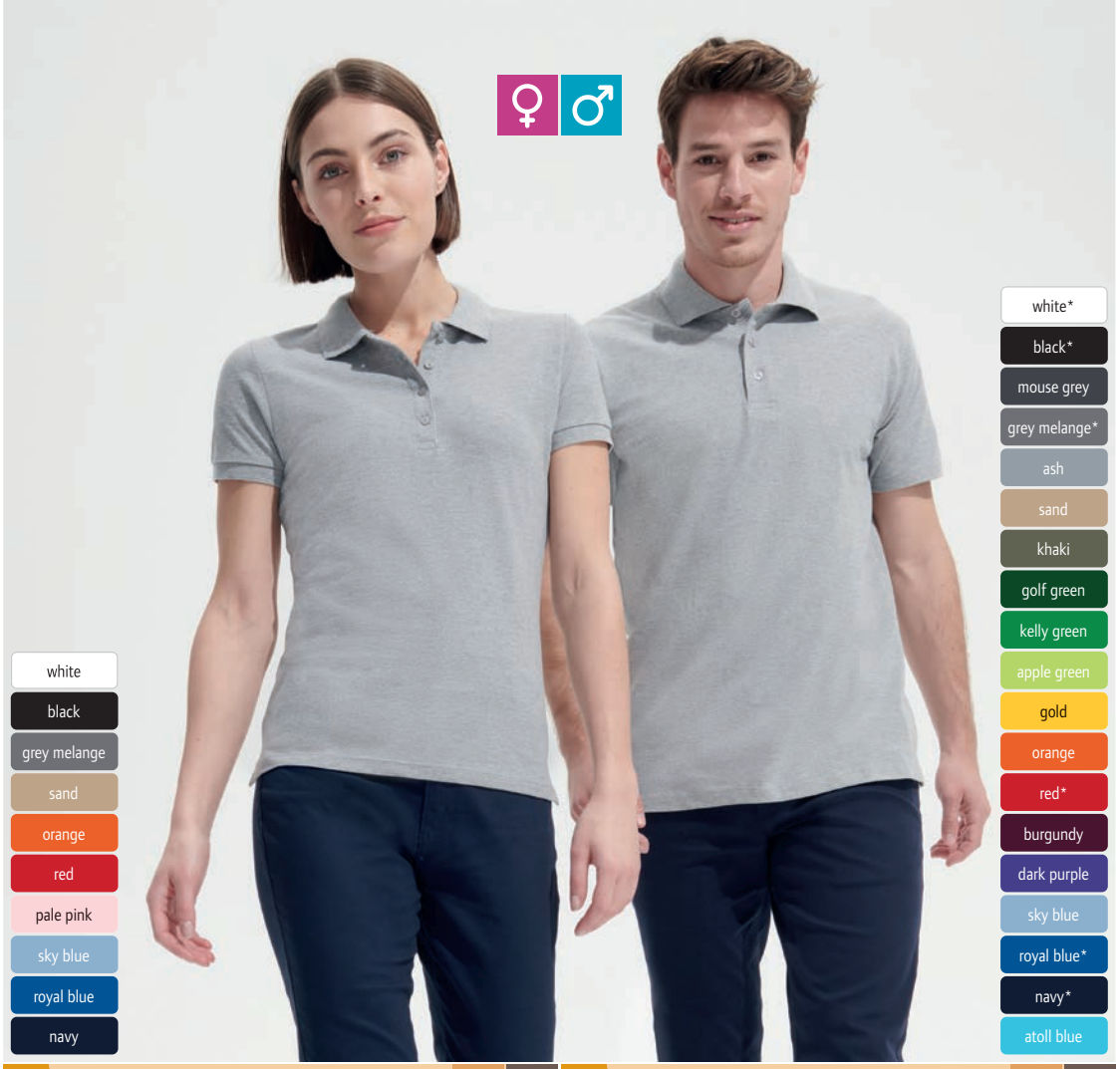

❶ 25.1310 | SOL'S **People**

Damen Piqué Polo

210g/m², 100% gekämmte ringgesponnene Baumwolle, grey melange: 85% Baumwolle, 15% Viskose

Taillierter Schnitt, Kragen und Ärmelbündchen in 1x1 Rippstrick, 4er Knopfleiste mit Knöpfen Ton-in-Ton, Nackenband, gerader Bund mit Seitenschlitzen, 40° waschbar, nicht trocknergeeignet

S – M – L – XL – XXL

50 5

❷ 25.1362 | SOL'S **Spring II**

Piqué Polo

210g/m², 100% gekämmte ringgesponnene Baumwolle, grey melange: 85% Baumwolle, 15% Viskose, ash: 98% Baumwolle, 2% Viskose

1x1 Rippstrick Kragen, 3er Knopfleiste verstärkt mit Knöpfen Ton-in-Ton, Nackenband, gerader Bund mit Seitenschlitzen, 40° waschbar, nicht trocknergeeignet

S – M – L – XL – XXL – 3XL – 4XL* – 5XL**

** nur in gekennzeichneten Farben erhältlich*

50 5

BEST SELLER ❶ 25.1310 | SOL'S **People** COMBED HEAVY
Damen Piqué Polo

BEST SELLER ❷ 25.1362 | SOL'S **Spring II** COMBED HEAVY
Piqué Polo



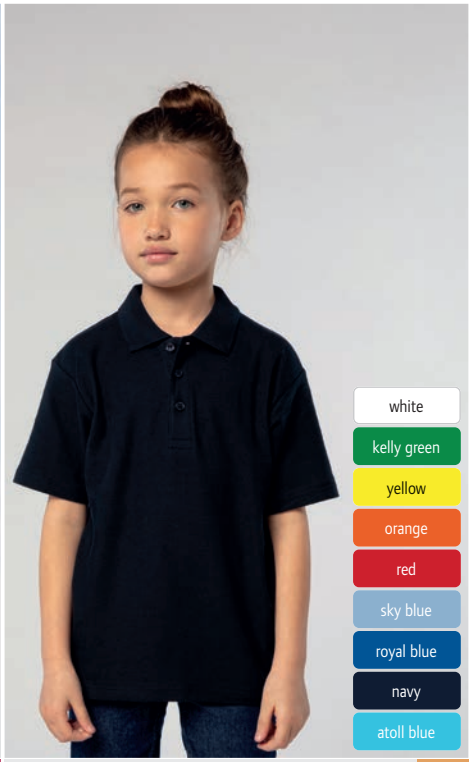

BEST SELLER ❸ 25.1342 | SOL'S **Summer II** COMBED TEAR AWAY
Piqué Polo

170g/m², 100% gekämmte ringgesponnene Baumwolle, grey melange: 85% Baumwolle, 15% Viskose, ash: 98% Baumwolle, 2% Viskose

Rippstrickkragen, 3er Knopfleiste verstärkt mit Knöpfen Ton-in-Ton, Nackenband, gerader Bund mit Seitenschlitzen, TearAway Label, 40° waschbar, nicht trocknergeeignet

*XS – S – M – L – XL – XXL – 3XL**

** nur in gekennzeichneten Farben erhältlich*

50 5

BEST SELLER ❹ 25.1338 | SOL'S **Passion** COMBED TEAR AWAY
Damen Piqué Polo

170g/m², 100% gekämmte ringgesponnene Baumwolle, melange grey: 85% Baumwolle, 15% Viskose

Taillierter Schnitt, Rippstrickkragen, 4er Knopfleiste verstärkt mit Knöpfen Ton-in-Ton, Nackenband, gerader Bund mit Seitenschlitzen, TearAway Label, 40° waschbar, nicht trocknergeeignet

S – M – L – XL – XXL

50 5

❺ 25.1345 | SOL'S **Summer Kids II** COMBED
Kinder Piqué Polo

170g/m², 100% gekämmte ringgesponnene Baumwolle

1x1 Rippstrick Kragen, 3er Knopfleiste mit Knöpfen Ton-in-Ton, Nackenband verstärkt, gerader Bund mit Seitenschlitzen

4 Y (98/104) – 6 Y (110/116) – 8 Y (122/128) – 10 Y (134/140) – 12 Y (146/152)

50 5

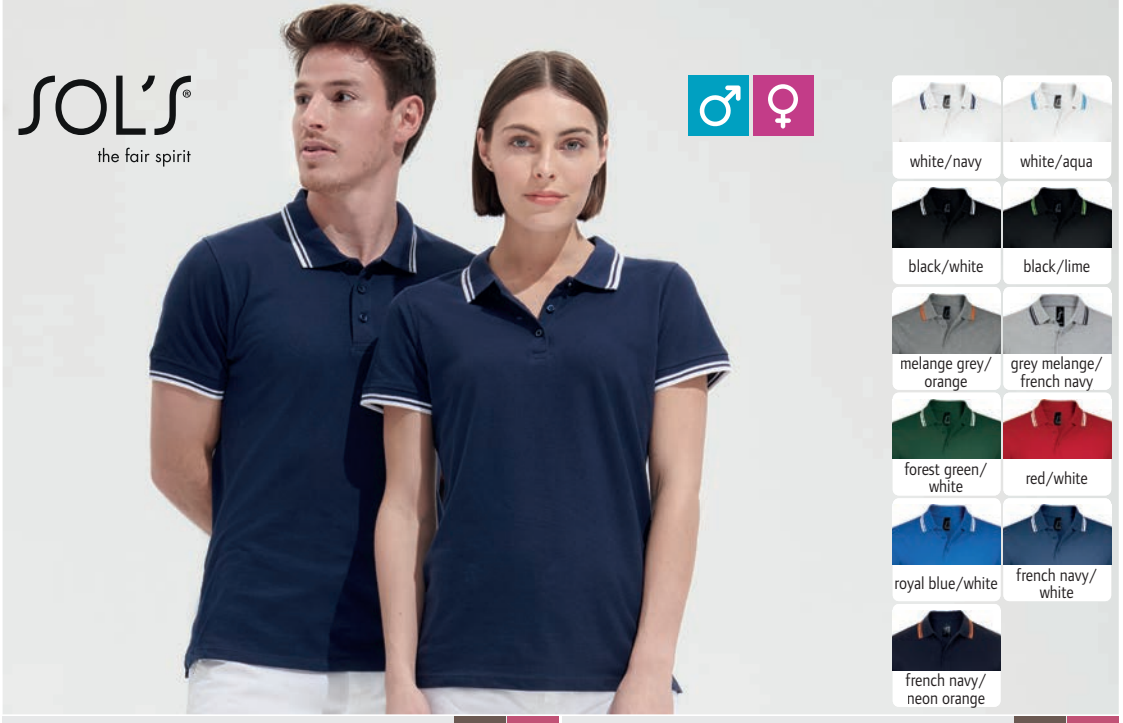

❶ 25.0577 | SOL'S **Pasadena Men**
Herren Piqué Polo
HEAVY TEAR AWAY

❷ 25.0578 | SOL'S **Pasadena Women**
Damen Piqué Polo
HEAVY TEAR AWAY

❶ 25.0577 | SOL'S
Pasadena Men
Herren Piqué Polo

200g/m², 100% ringgesponnene Baumwolle, melange grey/orange: 85% Baumwolle, 15% Viskose

Taillierter Schnitt, flacher Strickkragen, 3er Knopfleiste, Seitenschlitze, Streifen in Kontrastfarbe an Schultern und Ärmel, TearAway Label, 40° waschbar, nicht trocknergeeignet

S – M – L – XL – XXL – 3XL

50 5

❷ 25.0578 | SOL'S
Pasadena Women
Damen Piqué Polo

200g/m², 100% ringgesponnene Baumwolle, melange grey/orange: 85% Baumwolle, 15% Viskose

Taillierter Schnitt, flacher Strickkragen, 3er Knopfleiste, Seitenschlitze, Streifen in Kontrastfarbe an Schultern und Ärmel, TearAway Label, 40° waschbar, nicht trocknergeeignet

S – M – L – XL – XXL

50 5



❸ 25.1376 | SOL'S **Prescott Women**
Damen Jersey Polo
JERSEY

❹ 25.1377 | SOL'S **Prescott Men**
Herren Jersey Polo
JERSEY

❸ 25.1376 | SOL'S
Prescott Women
Damen Jersey Polo

170g/m², 100% halbgekämmte ringgesponnene Baumwolle, Single Jersey

3er Knopfleiste mit Knöpfen Ton-in-Ton, Seitenschlitze, 40° waschbar, nicht trocknergeeignet

S – M – L – XL – XXL

50 5

❹ 25.1377 | SOL'S
Prescott Men
Herren Jersey Polo

170g/m², 100% halbgekämmte ringgesponnene Baumwolle, Single Jersey

Rippstrickkragen, 3er Knopfleiste mit Knöpfen Ton-in-Ton, Nackenband verstärkt, 40° waschbar, nicht trocknergeeignet

S – M – L – XL – XXL – 3XL

50 5

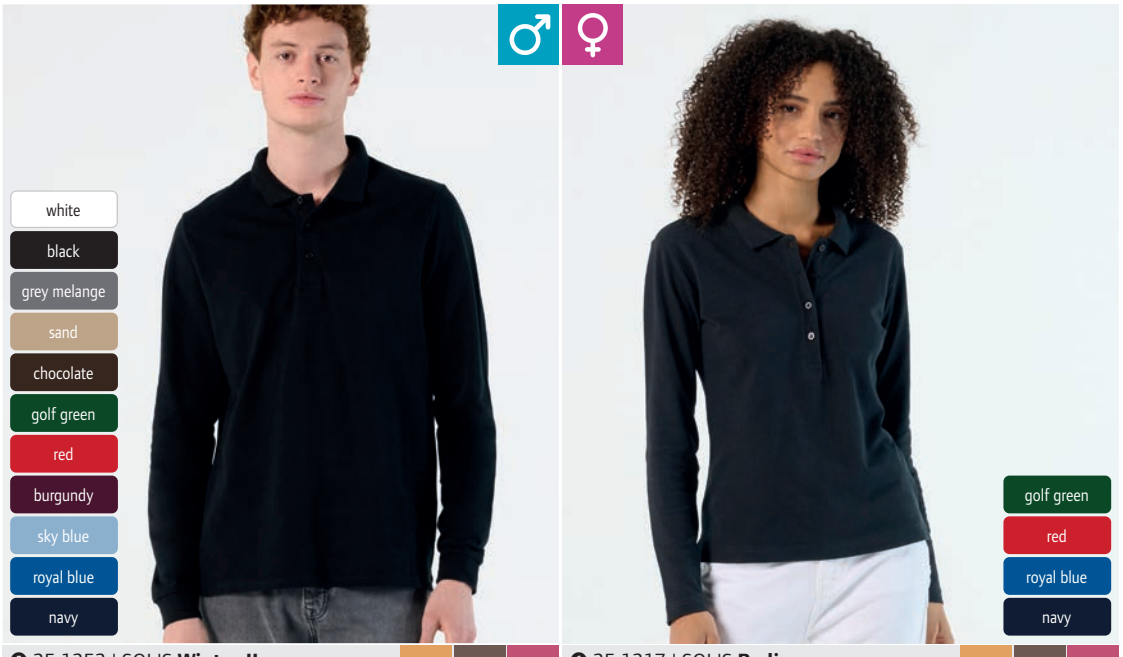

❺ 25.1353 | SOL'S **Winter II**
Piqué Polo langarm
COMBED HEAVY TEAR AWAY

❻ 25.1317 | SOL'S **Podium**
Damen Piqué Polo langarm
COMBED HEAVY TEAR AWAY

❺ 25.1353 | SOL'S **Winter II**
Piqué Polo langarm

210g/m², 100% gekämmte ringgesponnene Baumwolle, grey melange: 85% Baumwolle, 15% Viskose, charcoal melange: 60% Baumwolle, 40% Polyester

3er Knopfleiste verstärkt mit Knöpfen Ton-in-Ton, Nackenband, gerader Bund mit Seitenschlitzen, 1 Ersatzknopf, TearAway Label, 40° waschbar, nicht trocknergeeignet

S – M – L – XL – XXL

50 5

❻ 25.1317 | SOL'S **Podium**
Damen Piqué Polo langarm

210g/m², 100% gekämmte ringgesponnene Baumwolle, melange grey: 85% Baumwolle, 15% Viskose

Taillierter Schnitt, Rippstrickkragen, 4er Knopfleiste mit Knöpfen Ton-in-Ton, Nackenband, Seitenschlitze, TearAway Label, 40° waschbar, nicht trocknergeeignet

S – M – L – XL

50 5

SOL'S
the fair spirit

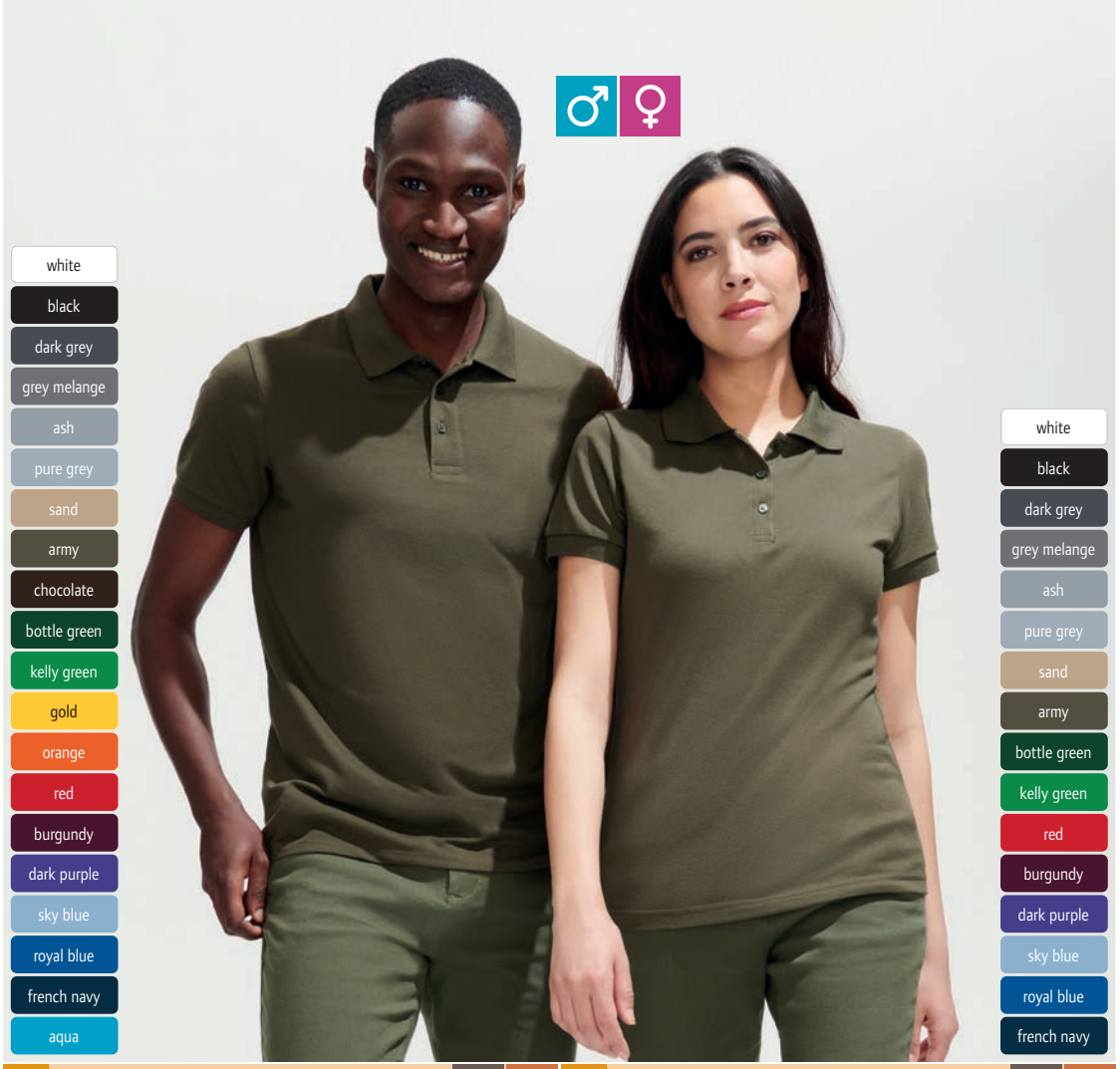

❶ 25.0571 | SOL'S **Prime Men**
Schweres Herren Piqué Polo

200g/m², 65% Polyester, 35% ringgesponnene Baumwolle

1x1 Rippstrickkragen und Ärmelbündchen, Nackenband verstärkt, Ersatzknopf auf der Innenseite der Seitennaht, 3 Knöpfe Ton-in-Ton, Schulternähte verstärkt, 60° waschbar, trocknergeeignet bei niedriger Temperatur

S – M – L – XL – XXL – 3XL – 4XL – 5XL

50 | 5

❷ 25.0573 | SOL'S **Prime Women**
Schweres Damen Piqué Polo

200g/m², 65% Polyester, 35% ringgesponnene Baumwolle

1x1 Rippstrickkragen und Ärmelbündchen, Nackenband verstärkt, Ersatzknopf auf der Innenseite der Seitennaht, 3 Knöpfe Ton-in-Ton, Schulternähte verstärkt, 60° waschbar, trocknergeeignet bei niedriger Temperatur

S – M – L – XL – XXL

50 | 5

BEST SELLER ❶ 25.0571 | SOL'S **Prime Men** **Schweres Herren Piqué Polo** HEAVY 60°

BEST SELLER ❷ 25.0573 | SOL'S **Prime Women** **Schweres Damen Piqué Polo** HEAVY 60°



❸ 25.1134 | SOL'S **Perfect Men**
Herren Piqué Polo

COMBED TEAR AWAY

180g/m², 100% gekämmte ringgesponnene Baumwolle, charcoal mel.: 60% Baumwolle, 40% Polyester, dark grey: 85% Baumwolle, 15% Viskose, heather oxblood/heather denim: 57% Baumwolle, 38% Polyester, 5% Elasthan

Taillierter Schnitt, Strickkragen mit 2er Knopfleiste, Strickbündchen am Ärmel, 1 Ersatzknopf, TearAway Label, 40° waschbar, nicht trocknergeeignet

XS – S – M – L – XL – XXL – 3XL – 4XL**

** nur in gekennzeichneten Farben erhältlich*

50 | 5

❹ 25.1135 | SOL'S **Perfect Women**
Damen Piqué Polo

COMBED TEAR AWAY

180g/m², 100% gekämmte ringgesponnene Baumwolle, charcoal mel.: 60% Baumwolle, 40% Polyester, dark grey: 85% Baumwolle, 15% Viskose, heather oxblood/heather denim: 57% Baumwolle, 38% Polyester, 5% Elasthan

Länger geschnitten, Strickkragen mit 3er Knopfleiste, Strickbündchen am Ärmel, 1 Ersatzknopf, TearAway Label, 40° waschbar, nicht trocknergeeignet

*S – M – L – XL – XXL – 3XL**

** nur in gekennzeichneten Farben erhältlich*

50 | 5

❺ 25.4242 | SOL'S **Pegase**
Schweres Unisex Piqué Polo

COMBED HEAVY NEUTRAL LABEL

210g/m², 100% gekämmte ringgesponnene zertifizierte Bio-Baumwolle, grey melange: 85% gekämmte ringgesponnene zertifizierte Bio-Baumwolle, 15% Viskose

Legerer Schnitt, Kragen und Ärmelbündchen in Rippstrick, 2er Knopfleiste mit Knöpfen Ton-in-Ton, 1 Ersatzknopf, Seitennähte, Seitenschlitze verstärkt, neutrales Größenlabel, 40° waschbar, nicht trocknergeeignet

XXS – XS – S – M – L – XL – XXL – 3XL – 4XL**

** nur in gekennzeichneten Farben erhältlich*

50 | 10



NEW ❶ 05.9060 | Stedman **Lux Polo**
Herren Piqué Polo "Lux"



NEW ❷ 05.9160 | Stedman **Lux Polo Women**
Damen Piqué Polo "Lux"



❸ 05.9640 | Stedman **Stretch Polo**
Schweres Herren Stretch Piqué Polo



❹ 05.9740 | Stedman **Stretch Polo Women**
Schweres Damen Stretch Piqué Polo

STEDMAN

white
black opal
slate grey
grey heather
bottle green
scarlet red
bordeaux
bright royal
navy blue
blue midnight

❶ 05.9060 | Stedman
Lux Polo
Herren Piqué Polo "Lux"

180g/m², 100% gekämmte ringgesponnene Baumwolle, grey heather: 85% gekämmte ringgesponnene Baumwolle, 15% Viskose

Rippstrickkragen, 3er Knopfleiste mit Knöpfen Ton-in-Ton, Nackenband Ton-in-Ton, Rippstrickbündchen am Ärmel, Tear-Away Label, neutrales Größenlabel, 40° waschbar, nicht trocknergeeignet, nicht chemisch reinigen

S – M – L – XL – XXL – 3XL – 4XL – 5XL

24 1

❷ 05.9160 | Stedman
Lux Polo Women
Damen Piqué Polo "Lux"

180g/m², 100% gekämmte ringgesponnene Baumwolle, grey heather: 85% gekämmte ringgesponnene Baumwolle, 15% Viskose

Rippstrickkragen, 3er Knopfleiste mit Knöpfen Ton-in-Ton, Nackenband Ton-in-Ton, Rippstrickbündchen am Ärmel, Tear-Away Label, neutrales Größenlabel, 40° waschbar, nicht trocknergeeignet, nicht chemisch reinigen

XS – S – M – L – XL – XXL – 3XL

24 1

white
black opal
slate grey
blue midnight
marina blue

❸ 05.9640 | Stedman
Stretch Polo
Schweres Herren Stretch Piqué Polo

210g/m², 95% gekämmte ringgesponnene Baumwolle, 5% Elasthan

Taillierter Schnitt, 3er Knopfleiste mit Knöpfen Ton-in-Ton, Strickbündchen am Ärmel, Seitenschlitze, Waffeloptik, TearAway Label, neutrales Größenlabel, 40° waschbar, nicht trocknergeeignet, nicht chemisch reinigen

S – M – L – XL – XXL – 3XL

24 6

❹ 05.9740 | Stedman
Stretch Polo Women
Schweres Damen Stretch Piqué Polo

210g/m², 95% gekämmte ringgesponnene Baumwolle, 5% Elasthan

Taillierter Schnitt, 3er Knopfleiste mit Knöpfen Ton-in-Ton, Strickbündchen am Ärmel, Seitenschlitze, Waffeloptik, TearAway Label, neutrales Größenlabel, 40° waschbar, nicht trocknergeeignet, nicht chemisch reinigen

XS – S – M – L – XL – XXL

24 6





BIO ORGANIC

BEST SELLER ❶ 18.1405 | Tee Jays **TJ 1405**
Schweres Herren Luxus Stretch Piqué Polo
COMBED STRETCH HEAVY

white* black* dark grey* powder grey stone new cement
kit clay dark olive deep green forest green leaf green
red deep red wine ice blue light blue flint stone
new ocean blue indigo denim navy*

215g/m², 95% doppelt einlaufvorbehandelte gekämmte ringgesponnene zertifizierte Bio-Baumwolle, 5% Elasthan, silikongewaschen, enzymgewaschen, doppelt verdichtetes Mini Piqué

Leicht taillierter Schnitt, Strickkragen mit Elasthan, 3er Knopfleiste verstärkt mit Knöpfen Ton-in-Ton, Fischgrät-Nackenband, Rippstrickbündchen am Ärmel, Doppelnähte an Schultern, Ärmeln und Bündchen, Seitenschlitze, 40° waschbar

S – M – L – XL – XXL – 3XL – 4XL – 5XL**

** nur in gekennzeichneten Farben erhältlich*

25 1

BEST SELLER ❷ 18.0145 | Tee Jays **TJ 145**
Schweres Damen Luxus Stretch Piqué Polo
COMBED STRETCH HEAVY

white black dark grey stone new cement
kit clay deep green forest green leaf green
red deep red wine ice blue light blue
new ocean blue denim indigo navy

215g/m², 95% doppelt einlaufvorbehandelte gekämmte ringgesponnene zertifizierte Bio-Baumwolle, 5% Elasthan, silikongewaschen, enzymgewaschen, doppelt verdichtetes Mini Piqué

Flacher Strickkragen mit Elasthan, 5er Knopfleiste verstärkt mit Knöpfen Ton-in-Ton, Fischgrät-Nackenband, 40° waschbar

S – M – L – XL – XXL – 3XL

25 1



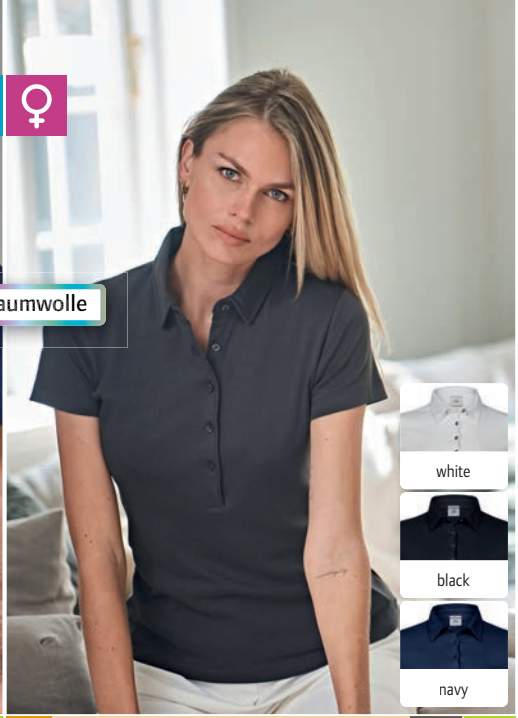

BEST SELLER ❶ 18.1440 | Tee Jays **TJ 1440**
Herren Pima Baumwoll Polo
HEAVY JERSEY

BEST SELLER ❷ 18.1441 | Tee Jays **TJ 1441**
Damen Pima Baumwoll Polo
HEAVY JERSEY



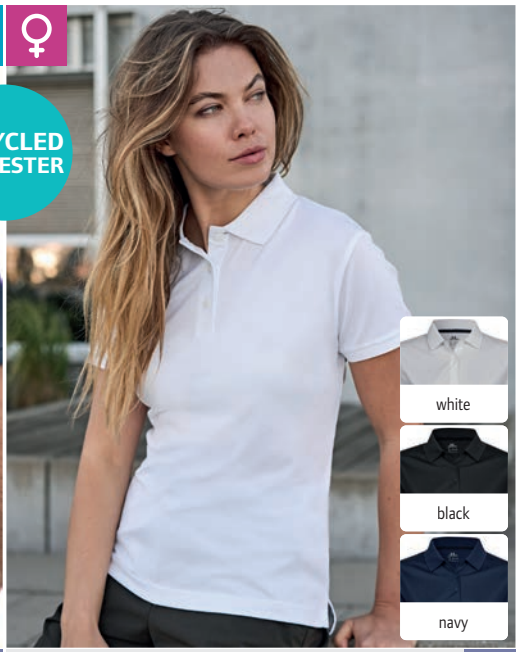

❸ 18.7000 | Tee Jays **TJ 7000**
Club Piqué Polo
STRETCH

❹ 18.7001 | Tee Jays **TJ 7001**
Damen Piqué Club Polo
STRETCH





❺ 18.1404 | Tee Jays **TJ 1404**
Schweres Herren Luxus V-Neck Stretch Piqué Polo

❻ 18.1407 | Tee Jays **TJ 1407**
Schweres Herren Stretch Piqué Polo
COMBED STRETCH HEAVY

❶ 18.1440 | Tee Jays **TJ 1440**
Herren Pima Baumwoll Polo

200g/m², 100% doppelt einlaufvorbehandelte enzymgewaschene Pima Baumwolle, silikongewaschen, Single Jersey

Taillierter Schnitt, glatter 2-lagiger Stoffkragen, schmale Knopfleiste mit 4 dunklen Perlmuttknöpfen, Schulternähte verstärkt, sehr weicher glatter Stoff

S – M – L – XL – XXL – 3XL

25 1

❷ 18.1441 | Tee Jays **TJ 1441**
Damen Pima Baumwoll Polo

200g/m², 100% doppelt einlaufvorbehandelte enzymgewaschene Pima Baumwolle, silikongewaschen, Single Jersey

Taillierter Schnitt, glatter 2-lagiger Stoffkragen, schmale Knopfleiste mit 5 dunklen Perlmuttknöpfen, Schulternähte verstärkt, sehr weicher glatter Stoff

S – M – L – XL – XXL

25 1

❸ 18.7000 | Tee Jays **TJ 7000**
Club Piqué Polo

187g/m², 95% zertifiziertes recyceltes Polyester, 5% Elasthan

Taillierter Schnitt, atmungsaktiv, flacher Strickkragen, 3er Knopfleiste Ton-in-Ton, elastische Ärmelbündchen, Seitenschlitze, feuchtigkeitsregulierend und schnelltrocknend

S – M – L – XL – XXL – 3XL – 4XL – 5XL**
** nur in gekennzeichneten Farben erhältlich*

25 1

❹ 18.7001 | Tee Jays **TJ 7001**
Damen Piqué Club Polo

187g/m², 95% zertifiziertes recyceltes Polyester, 5% Elasthan

Taillierter Schnitt, atmungsaktiv, flacher Strickkragen, 3er Knopfleiste Ton-in-Ton, elastische Ärmelbündchen, Seitenschlitze verstärkt, feuchtigkeitsregulierend und schnelltrocknend

S – M – L – XL – XXL

25 1

❺ 18.1404 | Tee Jays **TJ 1404**
Schweres Herren Luxus V-Neck Stretch Piqué Polo

215g/m², 95% doppelt einlaufvorbehandelte gekämmte ringgesponnene zertifizierte Bio-Baumwolle, 5% Elasthan, silikongewaschen, enzymgewaschen

Leicht taillierter Schnitt, flacher Strickkragen mit Elasthan, knopfloser V-Ausschnitt, Fischgrät-Nackenband, Rippstrickbündchen am Ärmel, Doppelnähte an Schulter und Armausschnitt, Seitenschlitze

S – M – L – XL – XXL – 3XL

25 1

❻ 18.1407 | Tee Jays **TJ 1407**
Schweres Herren Stretch Piqué Polo

215g/m², 95% doppelt einlaufvorbehandelte gekämmte ringgesponnene zertifizierte Bio-Baumwolle, 5% Elasthan, silikongewaschen, enzymgewaschen, doppelt verdichtetes Mini Piqué

Leicht taillierter Schnitt, flacher Strickkragen mit Elasthan in Streifen-Design, 3er Knopfleiste verstärkt mit Knöpfen Ton-in-Ton, Fischgrät-Nackenband, Rippstrickbündchen am Ärmel in Streifen-Design, Doppelnähte an Schultern, Ärmeln und Bündchen, Seitenschlitze, 40° waschbar

S – M – L – XL – XXL – 3XL

25 1



❶ 18.1200 | Tee Jays **TJ 1200**
Herren Piqué Polo "Power"

COMBED 60° NEUTRAL LABEL

190g/m², 65% doppelt einlaufvorbehandelte gekämmte ringgesponnene zertifizierte Bio-Baumwolle, 35% Polyester, enzymgewaschen

Flacher Strickkragen, ohne Ärmelbündchen, Knöpfe Ton-in-Ton, neutrales Größenlabel, 60° waschbar

XS – S – M – L – XL – XXL – 3XL – 4XL – 5XL

25 1

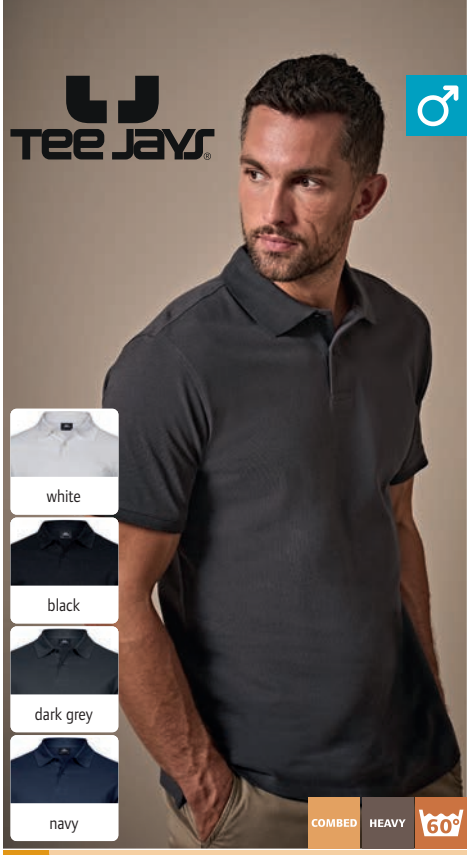

BEST SELLER ❷ 18.1400 | Tee Jays **TJ 1400**
Schweres Piqué Polo

215g/m², 100% doppelt einlaufvorbehandelte gekämmte ringgesponnene Baumwolle

Laufende Materialumstellung auf zertifizierte Bio-Baumwolle in Gang, Strickkragen, 2er Knopfleiste verstärkt mit Knöpfen Ton-in-Ton, durchgehendes Nacken- und Schulterband, Rippstrickbündchen am Ärmel, Doppelnähte an Schultern, Ärmeln und Bündchen, 60° waschbar

S – M – L – XL – XXL – 3XL – 4XL – 5XL

25 1



BEST SELLER ❸ 18.1401 | Tee Jays **TJ 1401**
Schweres Damen Piqué Polo

215g/m², 100% doppelt einlaufvorbehandelte gekämmte ringgesponnene Baumwolle

Laufende Materialumstellung auf zertifizierte Bio-Baumwolle in Gang, leicht taillierter Schnitt, 4er Knopfleiste mit Knöpfen Ton-in-Ton, durchgehendes Nacken- und Schulterband, Seitenschlitze, 60° waschbar

S – M – L – XL – XXL – 3XL

25 1



❹ 18.1406 | Tee Jays **TJ 1406**
Herren Luxus Stretch Piqué Polo langarm

215g/m², 95% doppelt einlaufvorbehandelte gekämmte ringgesponnene zertifizierte Bio-Baumwolle, 5% Elasthan, silikongewaschen, enzymgewaschen, doppelt verdichtetes Mini Piqué

Taillierter Schnitt, flacher Strickkragen mit Elasthan, 3er Knopfleiste Ton-in-Ton, Fischgrät-Nackenband, Ärmelbündchen mit Elasthan, Seitenschlitze verstärkt

S – M – L – XL – XXL – 3XL

25 1



❺ 18.0146 | Tee Jays **TJ 146**
Damen Luxus Stretch Piqué Polo langarm

215g/m², 95% doppelt einlaufvorbehandelte gekämmte ringgesponnene zertifizierte Bio-Baumwolle, 5% Elasthan, silikongewaschen, enzymgewaschen, doppelt verdichtetes Mini Piqué

Taillierter Schnitt, flacher Strickkragen mit Elasthan, 5er Knopfleiste Ton-in-Ton, Fischgrät-Nackenband, Ärmelbündchen mit Elasthan, Seitenschlitze verstärkt

S – M – L – XL – XXL – 3XL

25 1



❻ 18.1409 | Tee Jays **TJ 1409**
Damen V-Ausschnitt Luxury Stretch Piqué Polo

215g/m², 95% doppelt einlaufvorbehandelte gekämmte ringgesponnene Bio Baumwolle, 5% Elasthan, silikongewaschen, enzymgewaschen, doppelt verdichtetes Mini Piqué

Taillierter Schnitt, flacher Strickkragen mit Elasthan, knopfloser V-Ausschnitt, Fischgrät-Nackenband

S – M – L – XL – XXL – 3XL

25 1



Tee Jays | TJ 5152...149


Sweats

BUILD YOUR BRAND



NEW ❶ 56.B001 | Build your Brand Basic **BB 001**
Herren Kapuzen Sweater
NEUTRAL LABEL

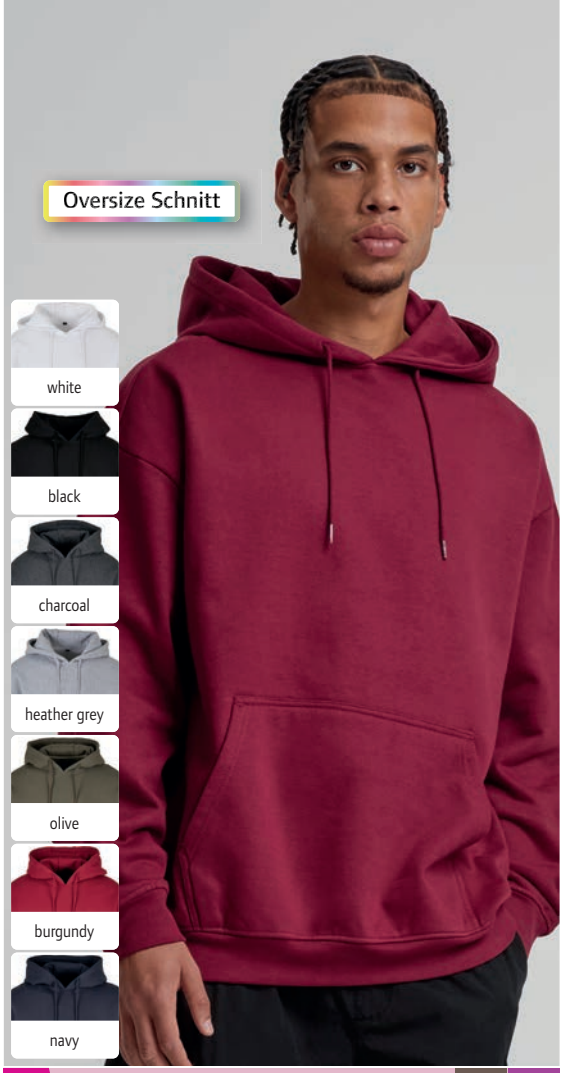

NEW ❷ 56.B006 | Build your Brand Basic **BB 006**
Schwerer Oversize Kapuzen Sweater
HEAVY NEUTRAL LABEL

❶ 56.B001 | Build your Brand Basic **BB 001**

Herren Kapuzen Sweater

270g/m², 50% Baumwolle, 50% Polyester

Klassischer Schnitt, Kapuze mit Zugkordel, Set-In Ärmel, Rippstrickbündchen an Ärmel und Saum, Kängurutasche, innen angeraut, neutrales Größenlabel, 30° waschbar, nicht trocknergeeignet, nicht chemisch reinigen, Größen 6XL-7XL Art.Nr. 56.B01X

XS – S – M – L – XL – XXL – 3XL – 4XL – 5XL

20 1

❷ 56.B006 | Build your Brand Basic **BB 006**

Schwerer Oversize Kapuzen Sweater

330g/m², 80% Baumwolle, 20% Polyester

Oversize Schnitt, gefütterte Kapuze mit Teilungsnähten und Kordel, Set-In Ärmel, Rippstrickbündchen an Ärmel und Saum, Kängurutasche, innen angeraut, neutrales Größenlabel, 30° waschbar, nicht trocknergeeignet, nicht chemisch reinigen

XS – S – M – L – XL – XXL – 3XL – 4XL – 5XL

15 1



NEW ❸ 56.B002 | Build your Brand Basic **BB 002**
Herren Jogginghose
NEUTRAL LABEL



NEW ❹ 56.B004 | Build your Brand Basic **BB 004**
College Jacke
HEAVY NEUTRAL LABEL



NEW ❺ 56.B008 | Build your Brand Basic **BB 008**
Herren Kapuzen Sweatjacke
NEUTRAL LABEL

270g/m², 50% Baumwolle, 50% Polyester

Klassischer Schnitt, elastischer Bund mit Kordelzug, 2 Seitentaschen, innen angeraut, neutrales Größenlabel, 30° waschbar, nicht trocknergeeignet, nicht chemisch reinigen, Größen 6XL-7XL Art.Nr. 56.B02X

XS – S – M – L – XL – XXL – 3XL – 4XL – 5XL

20 1

330g/m², 80% Baumwolle, 20% Polyester

Set-In Ärmel in Kontrastfarbe, Druckknöpfe in Kontrastfarbe, 2 Seitentaschen, Streifen in Kontrastfarbe an Kragen und Bündchen in Rippstrick, innen angeraut, neutrales Größenlabel, 30° waschbar, nicht trocknergeeignet, nicht chemisch reinigen

XS – S – M – L – XL – XXL – 3XL – 4XL – 5XL

20 1

270g/m², 50% Baumwolle, 50% Polyester

Klassischer Schnitt, gefütterte Kapuze mit Teilungsnähten und Kordel, breite Rippstrickbündchen an Ärmel und Saum, Metallreißverschluss, Kängurutaschen, innen angeraut, neutrales Größenlabel, 30° waschbar, nicht trocknergeeignet, nicht chemisch reinigen

XS – S – M – L – XL – XXL – 3XL – 4XL – 5XL

20 1



BEST SELLER ❶ 56.0011 | Build your Brand **BY 011**
Schwerer Kapuzen Sweater
HEAVY NEUTRAL LABEL

❶ 56.0011 | Build your Brand
BY 011
Schwerer Kapuzen Sweater
300g/m², 65% Baumwolle, 35% Polyester
Länger geschnitten, gefütterte Kapuze mit Teilungsnähten und Kordel, Halbmond im Nacken, Nackenband, breite Rippstrickbündchen an Ärmel und Saum, Kängurutasche, innen angeraut, neutrales Größenlabel, 30° waschbar
XS – S – M – L – XL – XXL – 3XL – 4XL – 5XL*
** nur in gekennzeichneten Farben erhältlich*
20 1

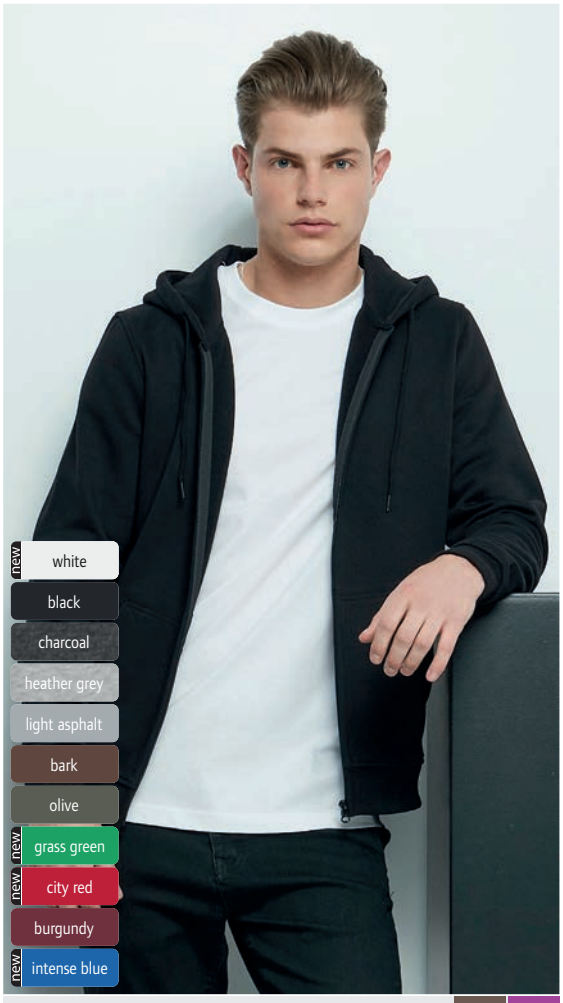

❷ 56.0012 | Build your Brand **BY 012**
Schwere Kapuzen Sweatjacke
HEAVY NEUTRAL LABEL

❷ 56.0012 | Build your Brand
BY 012
Schwere Kapuzen Sweatjacke
300g/m², 65% Baumwolle, 35% Polyester
Länger geschnitten, gefütterte Kapuze mit Teilungsnähten und Kordel, Halbmond im Nacken, Nackenband, breite Rippstrickbündchen an Ärmel und Saum, verdeckter Reißverschluss, Kängurutaschen, innen angeraut, neutrales Größenlabel, 30° waschbar
S – M – L – XL – XXL – 3XL – 4XL – 5XL
20 1

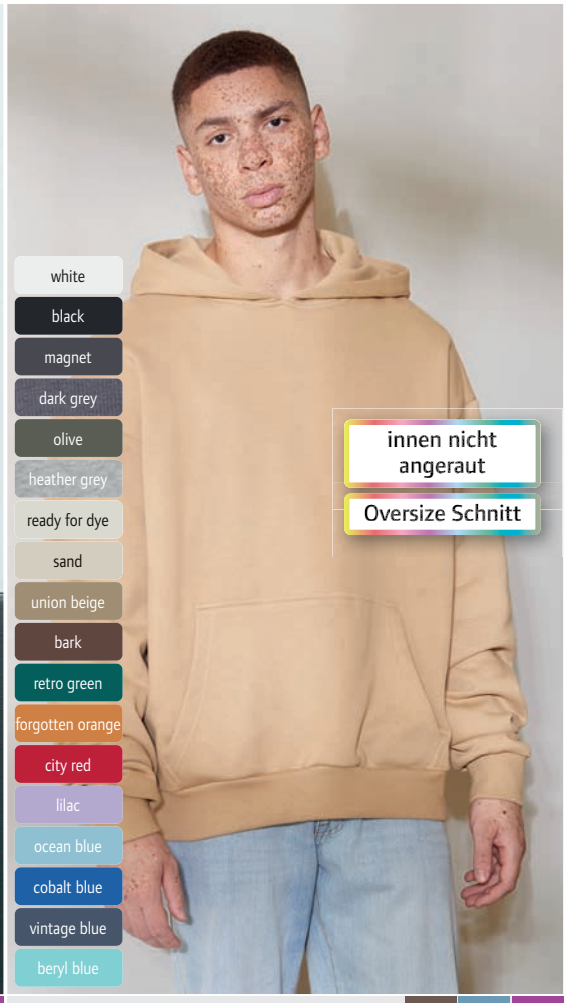

❸ 56.0162 | Build your Brand **BY 162**
Schwerer Kapuzen Sweater "Ultra Heavy"
HEAVY FRENCH TERRY NEUTRAL LABEL

❸ 56.0162 | Build your Brand
BY 162
Schwerer Kapuzen Sweater "Ultra Heavy"
460g/m², 100% Baumwolle, French Terry (innen nicht angeraut)
Länger geschnitten, Oversize Schnitt, extra lange Ärmel, breite Rippstrickbündchen an Ärmel und Saum, Kängurutasche, neutrales Größenlabel, 30° waschbar
XS – S – M – L – XL – XXL – 3XL – 4XL – 5XL
15 1



❶ 56.0205 | Build your Brand **BY 205**
Schwerer Sweater "Ultra Heavy"
HEAVY FRENCH TERRY NEUTRAL LABEL

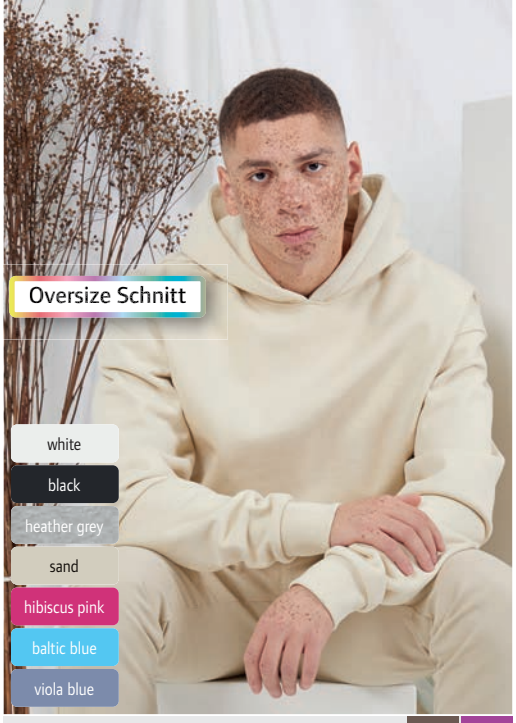

❷ 56.0268 | Build your Brand **BY 268**
Schwerer Kapuzen Sweater "Ultra Heavy"
HEAVY NEUTRAL LABEL

BUILD YOUR BRAND

❶ 56.0205 | Build your Brand **BY 205**
Schwerer Sweater "Ultra Heavy"
460g/m², 100% Baumwolle, French Terry (innen nicht angeraut)
Großzügiger Schnitt, überschnittene Schultern, breite Rippstrickbündchen an Ärmel und Saum, neutrales Größenlabel, 30° waschbar, nicht trocknergeeignet
XS – S – M – L – XL – XXL – 3XL – 4XL – 5XL
25 1

❷ 56.0268 | Build your Brand **BY 268**
Schwerer Kapuzen Sweater "Ultra Heavy"
500g/m², 80% Baumwolle, 20% Polyester
Oversize Schnitt, überschnittene Schultern, breite Rippstrickbündchen an Ärmel und Saum, Kängurutasche, neutrales Größenlabel, 30° waschbar, nicht trocknergeeignet
XS – S – M – L – XL – XXL – 3XL – 4XL – 5XL
20 1

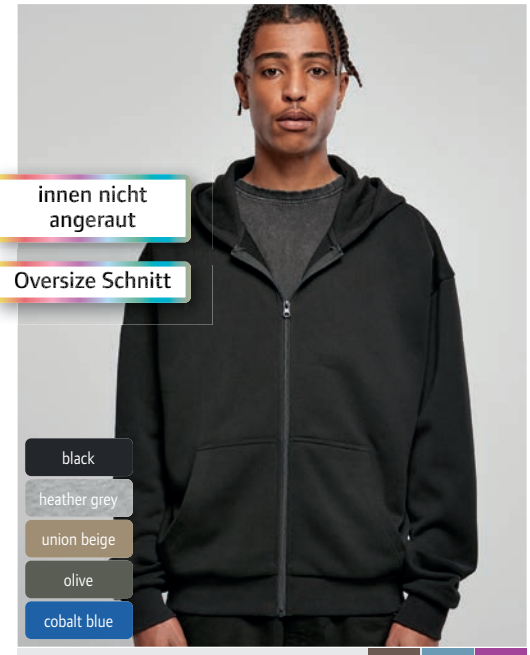

❸ 56.0192 | Build your Brand **BY 192**
Schwere Kapuzen Sweatjacke "Ultra Heavy"
HEAVY FRENCH TERRY NEUTRAL LABEL



❹ 56.0075 | Build your Brand **BY 075**
Schwerer Sweater
HEAVY NEUTRAL LABEL

❸ 56.0192 | Build your Brand **BY 192**
Schwere Kapuzen Sweatjacke "Ultra Heavy"
460g/m², 100% Baumwolle, French Terry (innen nicht angeraut)
Großzügiger Schnitt, Kapuze ohne Kordel, breite Rippstrickbündchen an Ärmel und Saum, Metallreißverschluss, Kängurutaschen, neutrales Größenlabel, 30° waschbar, nicht trockner-geeignet
XS – S – M – L – XL – XXL – 3XL – 4XL – 5XL
15 1

❹ 56.0075 | Build your Brand **BY 075**
Schwerer Sweater
300g/m², 65% Baumwolle, 35% Polyester
Klassischer Schnitt, Halbmond im Nacken, Nackenband, überschnittene Schultern, Rippstrickbündchen an Ärmel und Saum, neutrales Größenlabel, 30° waschbar, nicht trocknergeeignet
XS – S – M – L – XL – XXL – 3XL – 4XL – 5XL
25 1



❺ 56.0014 | Build your Brand **BY 014**
Schwere Jogginghose
HEAVY NEUTRAL LABEL



NEW ❻ 56.0251 | Build your Brand **BY 251**
Sweat Shorts
HEAVY NEUTRAL LABEL

❺ 56.0014 | Build your Brand **BY 014**
Schwere Jogginghose
300g/m², 65% Baumwolle, 35% Polyester
Gerader Schnitt, elastischer Bund mit Kordelzug, Rippstrickbündchen an Bund und Beinabschluss, 2 Seitentaschen, Gesäßtasche, innen angeraut, neutrales Größenlabel
XS – S – M – L – XL – XXL – 3XL – 4XL – 5XL
25 1

❻ 56.0251 | Build your Brand **BY 251**
Sweat Shorts
460g/m², 100% Baumwolle
Klassischer Schnitt, elastischer Bund mit Kordel-zug, 2 Seitentaschen, neutrales Größenlabel, knielang, 30° waschbar, nicht trocknergeeignet
XS – S – M – L – XL – XXL – 3XL – 4XL – 5XL
30 1

❶ 56.0284 | Build your Brand
BY 284
Schwerer Kapuzen Sweater "Fluffy"
330g/m², 70% Baumwolle, 30% Polyester
Oversize Schnitt, gefütterte Kapuze ohne Kordel, überschnittene Schultern, Rippstrickbündchen an Ärmel und Saum, Känguru-tasche, innen angeraut, neutrales Größenlabel, 30° waschbar
S – M – L – XL – XXL – 3XL – 4XL – 5XL
20 1

❷ 56.0289 | Build your Brand
BY 289
Schwerer Damen Kapuzen Swea-ter "Fluffy"
330g/m², 70% Baumwolle, 30% Polyester
Lockerer Schnitt, gefütterte Kapuze ohne Kordel, Rippstrickbündchen an Ärmel und Saum, Känguru-tasche, innen angeraut, neutrales Größenlabel, 30° waschbar
XS – S – M – L – XL – XXL – 3XL – 4XL – 5XL
20 1

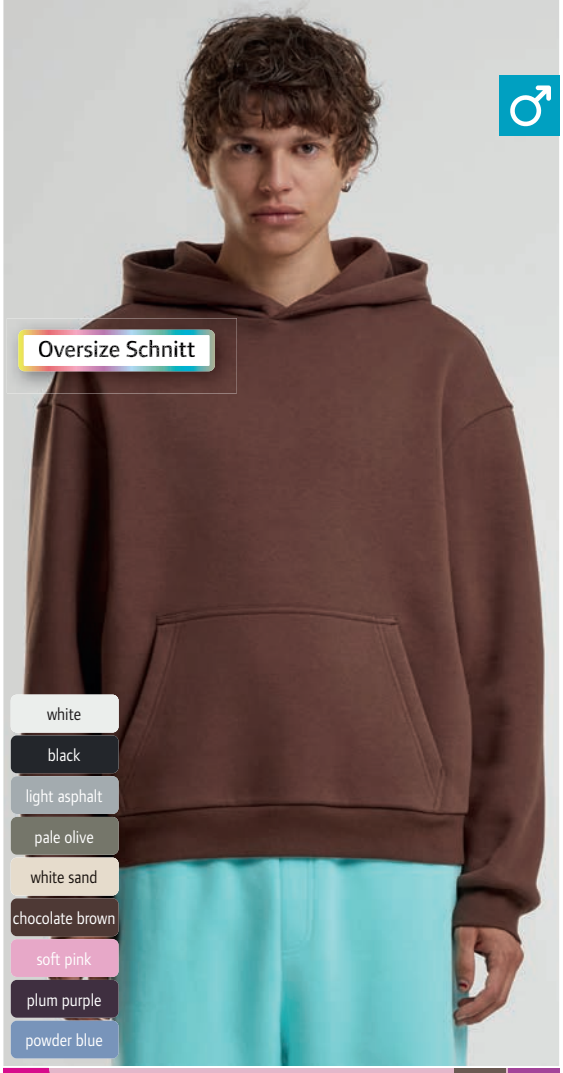

NEW ❶ 56.0284 | Build your Brand **BY 284** **Schwerer Kapuzen Sweater "Fluffy"** HEAVY NEUTRAL LABEL



NEW ❷ 56.0289 | Build your Brand **BY 289** **Schwerer Damen Kapuzen Sweater "Fluffy"** HEAVY NEUTRAL LABEL

❸ 56.0294 | Build your Brand
BY 294
Schwerer Kapuzen Sweater "Stonewash"
360g/m², 70% Baumwolle, 30% Polyester
Lockerer Schnitt, Vintage-Look, 3-teilige Kapuze ohne Kordel, Kängurutasche, "stone washed" für robusten Vintage-Look (Farb-abweichungen durch Waschung möglich), innen angeraut, neutrales Größenlabel, 30° waschbar
S – M – L – XL – XXL – 3XL – 4XL – 5XL
15 1

❹ 56.0298 | Build your Brand
BY 298
Schwerer Damen Kapuzen Swea-ter "Stonewash"
360g/m², 70% Baumwolle, 30% Polyester
Lockerer Schnitt, Vintage-Look, 3-teilige Kapuze ohne Kordel, Kängurutasche, "stone washed" für robusten Vintage-Look (Farb-abweichungen durch Waschung möglich), innen angeraut, neutrales Größenlabel, 30° waschbar
XS – S – M – L – XL – XXL – 3XL – 4XL – 5XL
20 1



NEW ❸ 56.0294 | Build your Brand **BY 294** **Schwerer Kapuzen Sweater "Stonewash"** HEAVY NEUTRAL LABEL



NEW ❹ 56.0298 | Build your Brand **BY 298** **Schwerer Damen Kapuzen Sweater "Stonewash"** HEAVY NEUTRAL LABEL

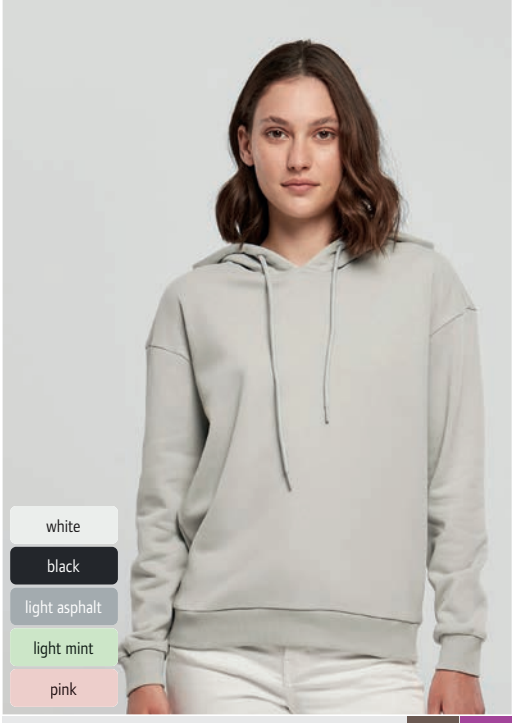

❶ 56.0213 | Build your Brand **BY 213**
Damen Kapuzen Sweater "Everyday"
HEAVY NEUTRAL LABEL



❷ 56.0148 | Build your Brand **BY 148**
Damen Sweat Parka
HEAVY NEUTRAL LABEL

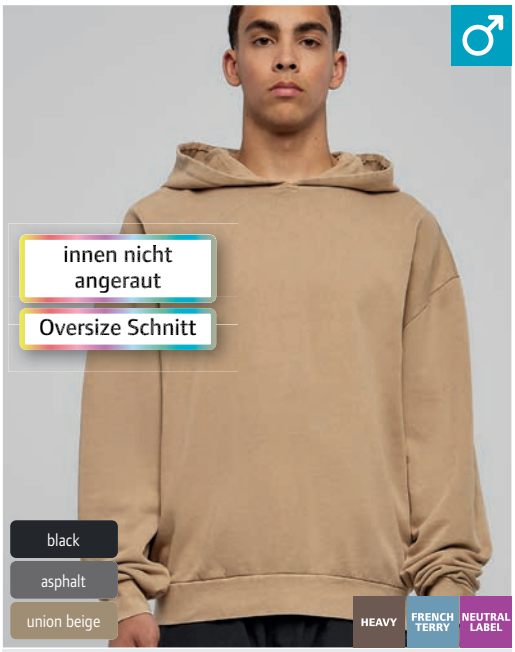

❸ 56.0191 | Build your Brand **BY 191**
Herren Oversize Kapuzensweater "Acid Wash"
HEAVY FRENCH TERRY NEUTRAL LABEL



❹ 56.0194 | Build your Brand **BY 194**
Damen Kapuzen Sweater "Acid Wash"
HEAVY FRENCH TERRY NEUTRAL LABEL



❺ 56.0026 | Build your Brand **BY 026**
Schwerer Damen Kapuzen Sweater
HEAVY NEUTRAL LABEL



❻ 56.0098 | Build your Brand **BY 098**
Kapuzen Sweater mit 1/4 Zip
HEAVY NEUTRAL LABEL

BUILD YOUR BRAND

❶ 56.0213 | Build your Brand **BY 213**
Damen Kapuzen Sweater "Everyday"
300g/m², 65% Baumwolle, 35% Polyester
Lockerer Schnitt, Kapuze mit Zugkordel, überschnittene Schultern, breite Rippstrickbündchen an Ärmel und Saum, neutrales Größenlabel, 30° waschbar, nicht trocknergeeignet, nicht chemisch reinigen
XS – S – M – L – XL – XXL – 3XL – 4XL – 5XL
25 1

❷ 56.0148 | Build your Brand **BY 148**
Damen Sweat Parka
300g/m², 65% Baumwolle, 35% Polyester
Länger geschnitten, taillierter Schnitt, Kapuze mit Kordel, Halbmond im Nacken, Rippstrickbündchen am Ärmel, Bund mit Kordelzug, Kängurutaschen, innen angeraut, neutrales Größenlabel, 30° waschbar, nicht trocknergeeignet
XS – S – M – L – XL – XXL – 3XL – 4XL – 5XL
20 1

❸ 56.0191 | Build your Brand **BY 191**
Herren Oversize Kapuzensweater "Acid Wash"
300g/m², 100% Baumwolle, French Terry (innen nicht angeraut)
Oversize Schnitt, Kapuze ohne Kordel, Kapuze mit Teilungsnaht, überschnittene Schultern, breite Rippstrickbündchen an Ärmel und Saum, spezielle Behandlung für einen "ausgewaschenen" Look - dieser Prozess führt zu Farbabweichungen, neutrales Größenlabel, 30° waschbar, nicht trocknergeeignet
XS – S – M – L – XL – XXL – 3XL – 4XL – 5XL
20 1

❹ 56.0194 | Build your Brand **BY 194**
Damen Kapuzen Sweater "Acid Wash"
300g/m², 100% Baumwolle, French Terry (innen nicht angeraut), Ärmel: 95% Baumwolle, 5% Elasthan
Oversize Schnitt, lockerer Schnitt, Kapuze ohne Kordel, 1x1 Rippstrickbündchen an den Ärmeln, Kängurutasche, spezielle Behandlung für einen "ausgewaschenen" Look - dieser Prozess führt zu Farbabweichungen, neutrales Größenlabel, 30° waschbar, nicht trocknergeeignet
XS – S – M – L – XL – XXL – 3XL – 4XL – 5XL
20 1

❺ 56.0026 | Build your Brand **BY 026**
Schwerer Damen Kapuzen Sweater
300g/m², 65% Baumwolle, 35% Polyester
Gefütterte Kapuze mit Teilungsnähten und Kordel, Halbmond im Nacken, Nackenband, breite Rippstrickbündchen an Ärmel und Saum, Kängurutasche, innen angeraut, neutrales Größenlabel, 30° waschbar
XS – S – M – L – XL – XXL – 3XL – 4XL – 5XL
20 1

❻ 56.0098 | Build your Brand **BY 098**
Kapuzen Sweater mit 1/4 Zip
300g/m², 65% Baumwolle, 35% Polyester
Stehkragen mit 1/4 Reißverschluss, Kapuze mit innenliegendem Kragen, Kordelzug am Bund, Rippstrickbündchen am Ärmel, Kängurutasche, breite Brusttasche mit Klappe und Reißverschluss, innen angeraut, neutrales Größenlabel, 30° waschbar, nicht trocknergeeignet
S – M – L – XL – XXL – 3XL – 4XL – 5XL
20 1

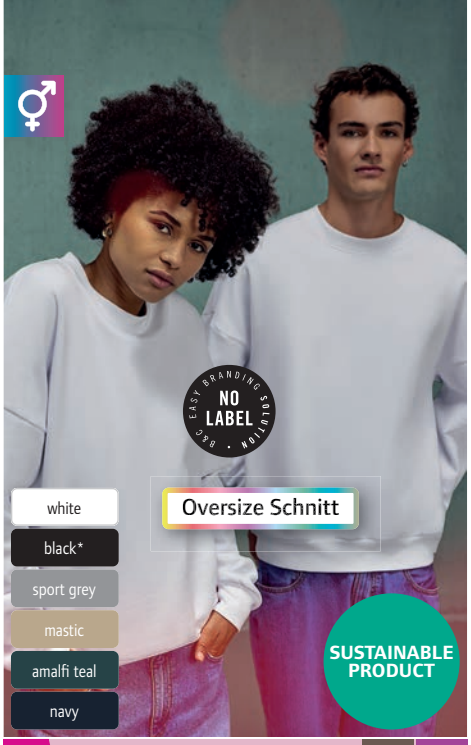

NEW ❶ 01.IC01 | B&C **Influence Crew**
Schwerer Oversize Unisex Sweater
HEAVY NEUTRAL LABEL

350g/m², 80% einlaufvorbehandelte ringgesponnene Baumwolle, 20% recyceltes Polyester, sport grey: 73% einlaufvorbehandelte ringgesponnene Baumwolle, 21% recyceltes Polyester, 6% Viskose

Oversize Schnitt, Rippstrickbündchen an Ärmel und Saum, versetzte Nähte auf der Schulter, LSF (low shrinkage fleece) für geringeres Einlaufen, PST-Garn Technologie, Oberfläche aus 100% Baumwolle, innen angeraut, neutrales Größenlabel, 30° waschbar, nicht trocknergeeignet

XS – S – M – L – XL – XXL – 3XL – 4XL – 5XL**
** nur in gekennzeichneten Farben erhältlich*

20 5

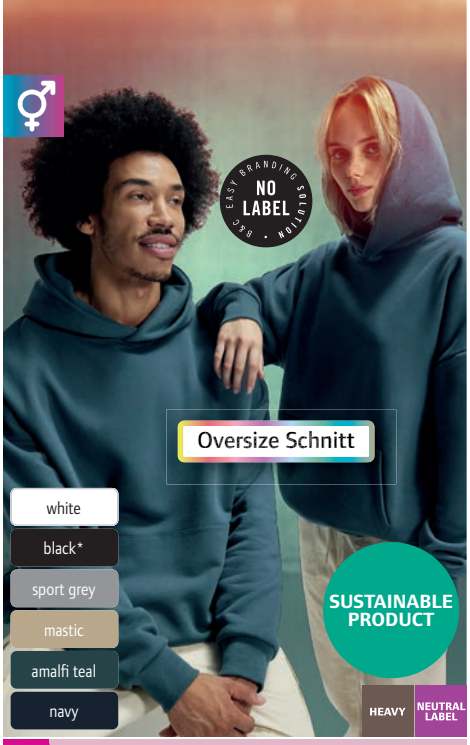

NEW ❷ 01.IH02 | B&C **Influence Hoodie**
Schwerer Oversize Kapuzen Sweater

350g/m², 80% einlaufvorbehandelte ringgesponnene Baumwolle, 20% recyceltes Polyester, sport grey: 73% einlaufvorbehandelte ringgesponnene Baumwolle, 21% recyceltes Polyester, 6% Viskose

Oversize Schnitt, Kapuze ohne Kordel mit Kreuzkragen, Abnähern und Futter aus dem gleichen Stoff, Rippstrickbündchen an Ärmel und Saum, Kängurutasche, versetzte Nähte auf der Schulter, LSF (low shrinkage fleece) für geringeres Einlaufen, PST-Garn Technologie, Oberfläche aus 100% Baumwolle, innen angeraut, neutrales Größenlabel, 30° waschbar, nicht trocknergeeignet

XS – S – M – L – XL – XXL – 3XL – 4XL – 5XL**
** nur in gekennzeichneten Farben erhältlich*

20 5

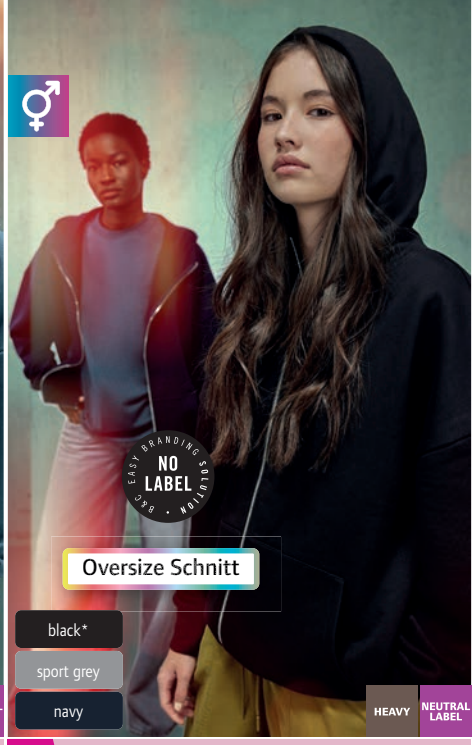

NEW ❸ 01.IZ03 | B&C **Influence Zip Hood**
Schwere Oversize Kapuzen Sweatjacke

350g/m², 80% einlaufvorbehandelte ringgesponnene Baumwolle, 20% recyceltes Polyester, sport grey: 73% einlaufvorbehandelte ringgesponnene Baumwolle, 21% recyceltes Polyester, 6% Viskose

Oversize Schnitt, gefütterte Kapuze ohne Kordel, Rippstrickbündchen an Ärmel und Saum, Metallreißverschluss, Kängurutaschen, versetzte Nähte auf der Schulter, LSF (low shrinkage fleece) für geringeres Einlaufen, PST-Garn Technologie, Oberfläche aus 100% Baumwolle, innen angeraut, neutrales Größenlabel, 30° waschbar, nicht trocknergeeignet

XS – S – M – L – XL – XXL – 3XL – 4XL – 5XL**
** nur in gekennzeichneten Farben erhältlich*

20 5

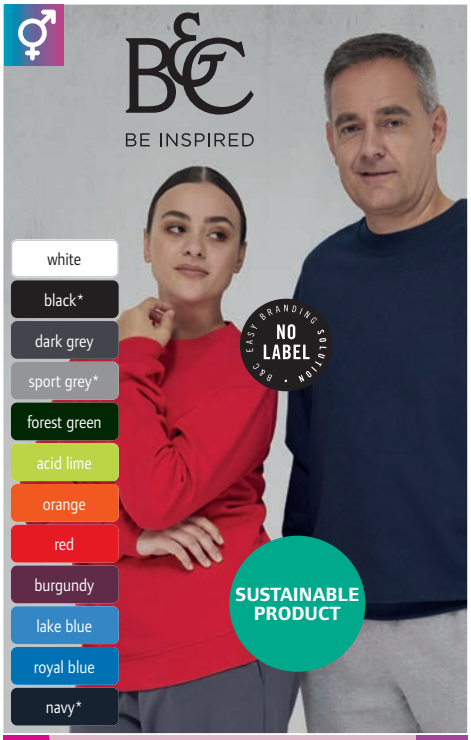

NEW ❹ 01.I222 | B&C **ID.222 Crew**
Unisex Sweater
NEUTRAL LABEL

280g/m², 50% einlaufvorbehandelte ringgesponnene Baumwolle, 50% recyceltes Polyester

Klassischer Schnitt, 1x1 Rippstrick an Ärmel und Bund mit Elasthan, versetzte Nähte auf der Schulter, innen angeraut, neutrales Größenlabel, 30° waschbar, trocknergeeignet bei niedriger Temperatur

XS – S – M – L – XL – XXL – 3XL – 4XL – 5XL**
** nur in gekennzeichneten Farben erhältlich*

40 10

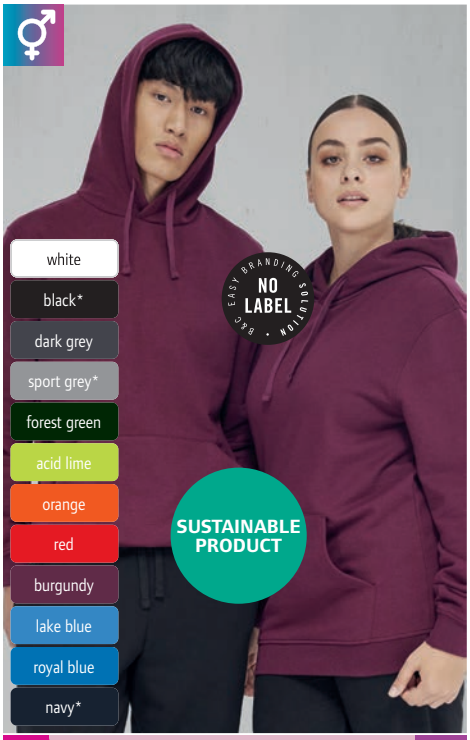

NEW ❺ 01.I223 | B&C **ID.223 Hoodie**
Unisex Kapuzen Sweater
NEUTRAL LABEL

280g/m², 50% einlaufvorbehandelte ringgesponnene Baumwolle, 50% recyceltes Polyester

Klassischer Schnitt, Kapuze mit Single Jersey Futter, 1x1 Rippstrick an Ärmel und Bund mit Elasthan, Kängurutasche, versetzte Nähte auf der Schulter, innen angeraut, neutrales Größenlabel, 30° waschbar, trocknergeeignet bei niedriger Temperatur

XS – S – M – L – XL – XXL – 3XL – 4XL – 5XL**
** nur in gekennzeichneten Farben erhältlich*

30 10

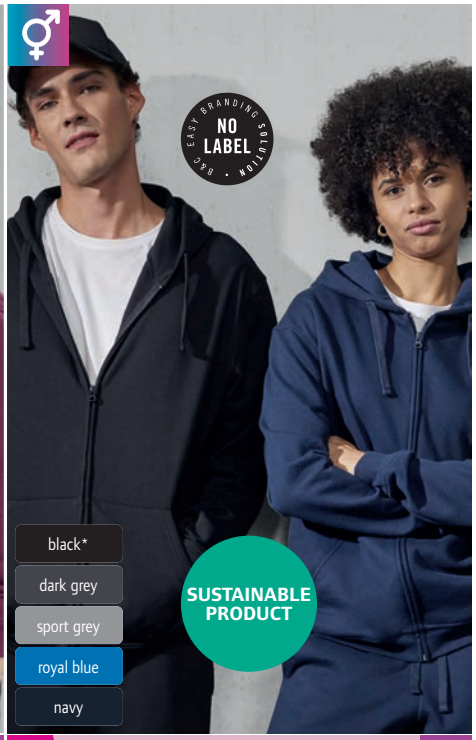

NEW ❻ 01.I224 | B&C **ID.224 Zip Hood**
Unisex Kapuzen Sweatjacke
NEUTRAL LABEL

280g/m², 50% einlaufvorbehandelte ringgesponnene Baumwolle, 50% recyceltes Polyester

Klassischer Schnitt, Kapuze mit Single Jersey Futter, 1x1 Rippstrick an Ärmel und Bund mit Elasthan, durchgehend verdeckter Reißverschluss Ton-in-Ton, Kängurutaschen, versetzte Nähte auf der Schulter, innen angeraut, neutrales Größenlabel, 30° waschbar, trocknergeeignet bei niedriger Temperatur

XS – S – M – L – XL – XXL – 3XL – 4XL – 5XL**
** nur in gekennzeichneten Farben erhältlich*

30 10



NEW ❶ 01.I332 | B&C **ID.332 Crew**
Unisex Sweater
NEUTRAL LABEL

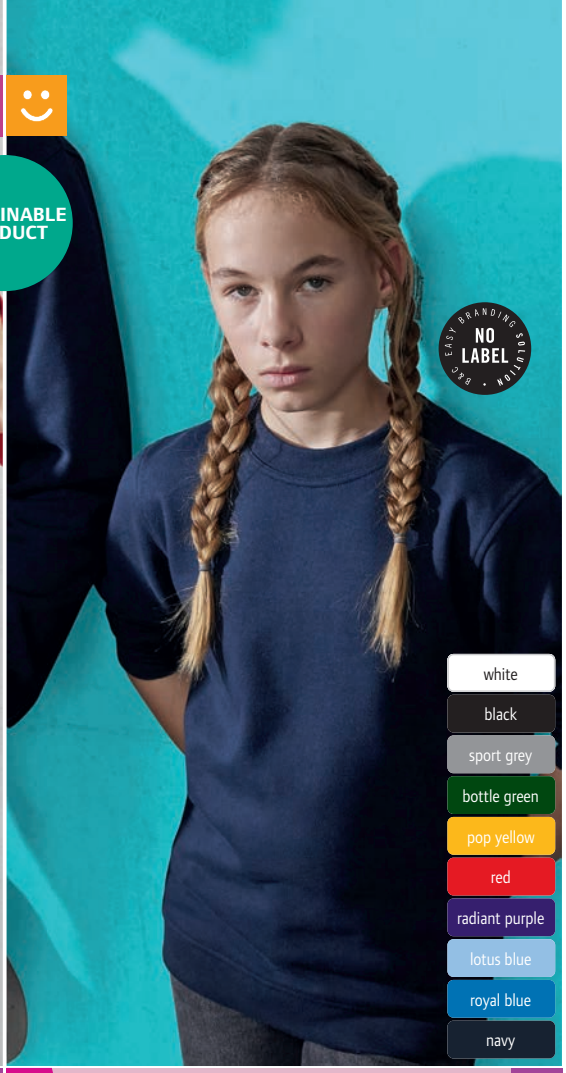

NEW ❷ 01.K332 | B&C **ID.332 Crew /kids**
Kinder Sweater
NEUTRAL LABEL

BE INSPIRED

❶ 01.I332 | B&C **ID.332 Crew**
Unisex Sweater

280g/m², 80% einlaufvorbehandelte ringgesponnene Baumwolle, 20% recyceltes Polyester

Klassischer Schnitt, 1x1 Rippstrick an Ärmel und Bund mit Elasthan, versetzte Nähte auf der Schulter, Oberfläche aus 100% Baumwolle, innen angeraut, neutrales Größenlabel, 30° waschbar, trocknergeeignet bei niedriger Temperatur

XS – S – M – L – XL – XXL – 3XL – 4XL – 5XL**

** nur in gekennzeichneten Farben erhältlich*

40 10

❷ 01.K332 | B&C
ID.332 Crew /kids
Kinder Sweater

280g/m², 80% einlaufvorbehandelte ringgesponnene Baumwolle, 20% recyceltes Polyester

Klassischer Schnitt, 1x1 Rippstrick an Ärmel und Bund mit Elasthan, versetzte Nähte auf der Schulter, Oberfläche aus 100% Baumwolle, innen angeraut, neutrales Größenlabel, 30° waschbar, trocknergeeignet bei niedriger Temperatur

3-4 (98/104), 5-6 (110/116), 7-8 (122/128), 9-11 (134/146), 12-13 (152/158)

40 5



NEW ❸ 01.I000 | B&C **ID.000 Sweatpant 80/20**
Unisex Sweathose
NEUTRAL LABEL



NEW ❹ 01.K000 | B&C **ID.000 Sweatpant /kids**
Kinder Sweathose
NEUTRAL LABEL

❸ 01.I000 | B&C
ID.000 Sweatpant 80/20
Unisex Sweathose

280g/m², 80% einlaufvorbehandelte ringgesponnene Baumwolle, 20% recyceltes Polyester

Klassischer Schnitt, elastischer Beinabschluss, elastischer Bund mit Kordelzug, 2 Seitentaschen, Oberfläche aus 100% Baumwolle, innen angeraut, neutrales Größenlabel, 30° waschbar, trocknergeeignet bei niedriger Temperatur

XS – S – M – L – XL – XXL – 3XL

20 5

❹ 01.K000 | B&C
ID.000 Sweatpant /kids
Kinder Sweathose

280g/m², 80% einlaufvorbehandelte ringgesponnene Baumwolle, 20% recyceltes Polyester

Klassischer Schnitt, elastischer Beinabschluss, elastischer Bund mit Kordelzug, 2 Seitentaschen, Oberfläche aus 100% Baumwolle, innen angeraut, neutrales Größenlabel, 30° waschbar, trocknergeeignet bei niedriger Temperatur

7-8 (122/128), 9-11 (134/146), 12-13 (152/158)

30 5

BE INSPIRED

❶ 01.I333 | B&C
ID.333 Hoodie
Unisex Kapuzen Sweater

280g/m², 80% einlaufvorbehandelte ringgesponnene Baumwolle, 20% recyceltes Polyester

Klassischer Schnitt, Kapuze mit Single Jersey Futter, 1x1 Rippstrick an Ärmel und Bund mit Elasthan, Kängurutasche, versetzte Nähte auf der Schulter, Oberfläche aus 100% Baumwolle, innen angeraut, neutrales Größenlabel, 30° waschbar, trocknergeeignet bei niedriger Temperatur

XS – S – M – L – XL – XXL – 3XL – 4XL – 5XL**

** nur in gekennzeichneten Farben erhältlich*

30 10

❷ 01.K333 | B&C
ID.333 Hoodie /kids
Kinder Kapuzen Sweater

280g/m², 80% einlaufvorbehandelte ringgesponnene Baumwolle, 20% recyceltes Polyester

Klassischer Schnitt, Kapuze mit Single Jersey Futter, 1x1 Rippstrick an Ärmel und Bund mit Elasthan, Kängurutasche, versetzte Nähte auf der Schulter, Oberfläche aus 100% Baumwolle, innen angeraut, neutrales Größenlabel, 30° waschbar, trocknergeeignet bei niedriger Temperatur

3-4 (98/104), 5-6 (110/116), 7-8 (122/128), 9-11 (134/146), 12-13 (152/158)

30 5

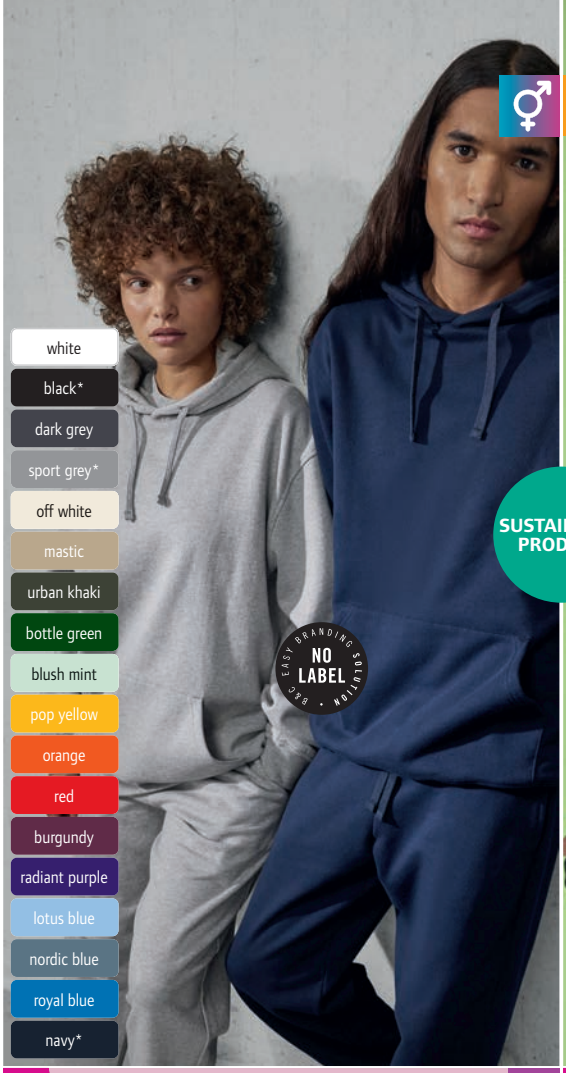

NEW ❶ 01.I333 | B&C **ID.333 Hoodie**
Unisex Kapuzen Sweater
NEUTRAL LABEL

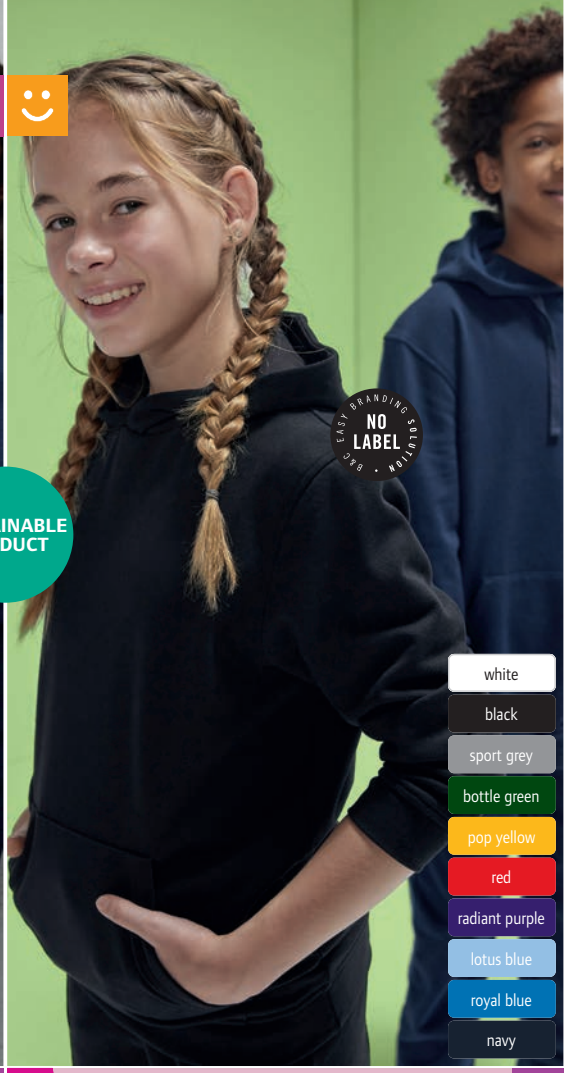

NEW ❷ 01.K333 | B&C **ID.333 Hoodie /kids**
Kinder Kapuzen Sweater
NEUTRAL LABEL

❸ 01.I334 | B&C
ID.334 Zip Hood
Unisex Kapuzen Sweatjacke

280g/m², 80% einlaufvorbehandelte ringgesponnene Baumwolle, 20% recyceltes Polyester

Klassischer Schnitt, Kapuze mit Single Jersey Futter, 1x1 Rippstrick an Ärmel und Bund mit Elasthan, durchgehender Reißverschluss, Kängurutaschen, versetzte Nähte auf der Schulter, Oberfläche aus 100% Baumwolle, innen angeraut, neutrales Größenlabel, 30° waschbar, trocknergeeignet bei niedriger Temperatur

XS – S – M – L – XL – XXL – 3XL – 4XL – 5XL**

** nur in gekennzeichneten Farben erhältlich*

30 10

❹ 01.K334 | B&C
ID.334 Zip Hood /kids
Kinder Kapuzen Sweatjacke

280g/m², 80% einlaufvorbehandelte ringgesponnene Baumwolle, 20% recyceltes Polyester

Klassischer Schnitt, Kapuze mit Single Jersey Futter, 1x1 Rippstrick an Ärmel und Bund mit Elasthan, durchgehender Reißverschluss, Kängurutaschen, versetzte Nähte auf der Schulter, Oberfläche aus 100% Baumwolle, innen angeraut, neutrales Größenlabel, 30° waschbar, trocknergeeignet bei niedriger Temperatur

5-6 (110/116), 7-8 (122/128), 9-11 (134/146), 12-13 (152/158)

30 5



NEW ❸ 01.I334 | B&C **ID.334 Zip Hood**
Unisex Kapuzen Sweatjacke
NEUTRAL LABEL



NEW ❹ 01.K334 | B&C **ID.334 Zip Hood /kids**
Kinder Kapuzen Sweatjacke
NEUTRAL LABEL

INSPIRE SWEAT LINE



BEST SELLER

❶ 01.U33B | B&C **Inspire Hooded_°**
Herren Kapuzen Sweater



❷ 01.W34B | B&C **Inspire Hooded /women_°**
Damen Kapuzen Sweater

white
off white
black pure
asphalt
heather grey
mocha
forest green
apple green
sage
lime
yellow fizz
pure orange
red
magenta pink
soft rose
burgundy
radiant purple
blue fog
royal
navy blue
navy

❶ 01.U33B | B&C **Inspire Hooded_°**
Herren Kapuzen Sweater

280g/m², 80% einlaufvorbehandelte gekämmte ringgesponnene zertifizierte Bio-Baumwolle in Umstellung (in conversion), 20% recyceltes Polyester, heather grey: 71% Baumwolle, 25% recyceltes Polyester, 4% Viskose

Laufende Produktumstellung in Gange, bisherige Version: sichtbares Etikett mit Aufschrift "Hi! I´m Organic", gerader Schnitt, Kapuze mit Futter aus Single Jersey, Kordelzug, Fischgrät-Nackenband, Taschen in den Seitennähten, Single Jersey Halbmond am inneren Rückenteil, innen angeraut, TearAway Label in Seitennaht, neutrales Größenlabel, 30° waschbar, nicht trockner-geeignet

XS – S – M – L – XL – XXL – 3XL

20 5

❷ 01.W34B | B&C **Inspire Hooded /women_°**
Damen Kapuzen Sweater

XS – S – M – L – XL – XXL

20 5



❸ 01.U31B | B&C **Inspire Crew Neck_°**
Herren Sweater



❹ 01.W32B | B&C **Inspire Crew Neck /women_°**
Damen Sweater

❸ 01.U31B | B&C **Inspire Crew Neck_°**
Herren Sweater

280g/m², 80% einlaufvorbehandelte gekämmte ringgesponnene zertifizierte Bio-Baumwolle in Umstellung (in conversion), 20% recyceltes Polyester, heather grey: 71% Baumwolle, 25% recyceltes Polyester, 4% Viskose, French Terry (innen nicht angeraut)

Laufende Produktumstellung in Gange, bisherige Version: sichtbares Etikett mit Aufschrift "Hi! I´m Organic", gerader Schnitt, Fischgrät-Nackenband, Single Jersey Halbmond am inneren Rückenteil, Oberfläche aus 100% Baumwolle, TearAway Label in Seitennaht, neutrales Größenlabel, 30° waschbar, nicht trocknergeeignet

XS – S – M – L – XL – XXL – 3XL

30 5

❹ 01.W32B | B&C **Inspire Crew Neck /women_°**
Damen Sweater

XS – S – M – L – XL – XXL

30 5



❺ 01.U35B | B&C **Inspire Zipped Hood_°**
Herren Kapuzen Sweatjacke



❻ 01.W36B | B&C **Inspire Zipped Hood /women_°**
Damen Kapuzen Sweatjacke

❺ 01.U35B | B&C **Inspire Zipped Hood_°**
Herren Kapuzen Sweatjacke

280g/m², 80% einlaufvorbehandelte gekämmte ringgesponnene zertifizierte Bio-Baumwolle in Umstellung (in conversion), 20% recyceltes Polyester, heather grey: 71% Baumwolle, 25% recyceltes Polyester, 4% Viskose, French Terry (innen nicht angeraut)

Laufende Produktumstellung in Gange, bisherige Version: sichtbares Etikett mit Aufschrift "Hi! I´m Organic", gerader Schnitt, Kapuze mit Futter aus Single Jersey, Kordelzug, Fischgrät-Nackenband, Single Jersey Halbmond am inneren Rückenteil, Oberfläche aus 100% Baumwolle, TearAway Label in Seitennaht, neutrales Größenlabel, 30° waschbar, nicht trocknergeeignet

XS – S – M – L – XL – XXL – 3XL

20 5

❻ 01.W36B | B&C **Inspire Zipped Hood /women_°**
Damen Kapuzen Sweatjacke

XS – S – M – L – XL – XXL

20 5

❶ 01.U01K | B&C **KING Crew Neck_°**
Herren Sweater

280g/m², 80% einlaufvorbehandelte gekämmte ringgesponnene nachhaltigere Baumwolle, 20% recyceltes Polyester, heather grey: 75% Baumwolle, 21% Polyester, 4% Viskose, heather mid grey: 60% Baumwolle, 40% Polyester

Laufende Materialumstellung auf recyceltes Polyester in Gange, gerader Schnitt, langlebiges Nackenband, Single Jersey Halbmond am Rückenteil, PST-Garn Technologie, innen angeraut, ideale Druckoberfläche dank 100% Baumwoll-Oberfläche, weiches doppeltes Satinetikett, 30° waschbar, nicht trocknergeeignet

*XS – S – M – L – XL – XXL – 3XL – 4XL**
** nur in gekennzeichneten Farben erhältlich*

30 5

❷ 01.W01Q | B&C **QUEEN Crew Neck_°**
Damen Sweater

*XS – S – M – L – XL – XXL – 3XL**
** nur in gekennzeichneten Farben erhältlich*

30 5

❸ 01.U02K | B&C **KING Hooded_°**
Herren Kapuzen Sweater

280g/m², 80% einlaufvorbehandelte gekämmte ringgesponnene nachhaltigere Baumwolle, 20% recyceltes Polyester, heather grey: 75% Baumwolle, 21% Polyester, 4% Viskose, heather mid grey: 60% Baumwolle, 40% Polyester

Laufende Materialumstellung auf recyceltes Polyester in Gange, gerader Schnitt, Kapuze mit Single Jersey Futter, flache Kordelzüge mit Metallenden, Nackenband, Single Jersey Halbmond am Rückenteil, PST-Garn Technologie, Oberfläche aus 100% Baumwolle, innen angeraut, doppeltes Satinetikett, 30° waschbar, nicht trocknergeeignet

*XS – S – M – L – XL – XXL – 3XL – 4XL**
** nur in gekennzeichneten Farben erhältlich*

20 5

❹ 01.W02Q | B&C **QUEEN Hooded_°**
Damen Kapuzen Sweater

*XS – S – M – L – XL – XXL – 3XL**
** nur in gekennzeichneten Farben erhältlich*

20 5

❺ 01.U03K | B&C **KING Zipped Hood_°**
Herren Kapuzen Sweatjacke

280g/m², 80% einlaufvorbehandelte gekämmte ringgesponnene nachhaltigere Baumwolle, 20% recyceltes Polyester, heather grey: 75% Baumwolle, 21% Polyester, 4% Viskose, heather mid grey: 60% Baumwolle, 40% Polyester

Laufende Materialumstellung auf recyceltes Polyester in Gange, gerader Schnitt, Kapuze mit Single Jersey Futter, flache Kordelzüge mit Metallenden, Nackenband, verdeckter Metallreißverschluss, Single Jersey Halbmond am Rückenteil, PST-Garn Technologie, Oberfläche aus 100% Baumwolle, innen angeraut, doppeltes Satinetikett, 30° waschbar, nicht trocknergeeignet

*XS – S – M – L – XL – XXL – 3XL – 4XL**
** nur in gekennzeichneten Farben erhältlich*

20 5

❻ 01.W03Q | B&C
QUEEN Zipped Hood_°
Damen Kapuzen Sweatjacke

*XS – S – M – L – XL – XXL – 3XL**
** nur in gekennzeichneten Farben erhältlich*

20 5

white*
black pure*
asphalt*
heather mid grey
heather grey*
grey fog
khaki
bottle green
aqua green
yellow fizz
pure orange
red*
magenta pink
soft rose
dark cherry
radiant purple
nordic blue
royal*
navy blue*
navy
pure sky



❶ 01.U01K | B&C **KING Crew Neck_°** COMBED
Herren Sweater



❷ 01.W01Q | B&C **QUEEN Crew Neck_°** COMBED
Damen Sweater



BEST SELLER ❸ 01.U02K | B&C **KING Hooded_°** COMBED
Herren Kapuzen Sweater



BEST SELLER ❹ 01.W02Q | B&C **QUEEN Hooded_°** COMBED
Damen Kapuzen Sweater



❺ 01.U03K | B&C **KING Zipped Hood_°** COMBED
Herren Kapuzen Sweatjacke



❻ 01.W03Q | B&C **QUEEN Zipped Hood_°** COMBED
Damen Kapuzen Sweatjacke





❶ 01.U01W | B&C **#Set In**
Herren Sweater

FRENCH TERRY NEUTRAL LABEL

white*	heather mid grey	heather dark green	melon orange	pale pink	royal*
black pure*	heather grey*	kelly green	pure orange	candy pink	heather navy
asphalt*	grey fog	sage	heather red	lavender	navy blue*
heather asphalt	nude	light jade	red*	heather purple	hawaiian blue
millennial khaki	desert	pale yellow	wine	radiant purple	pure sky
elephant grey	forest green	solar yellow	pink fizz	heather royal blue	

❷ 01.W02W | B&C **#Set In /women**
Damen Sweater

FRENCH TERRY NEUTRAL LABEL

white*	heather mid grey	desert	light jade	pink fizz	navy blue*
black pure*	heather grey*	forest green	pale yellow	pale pink	hawaiian blue
asphalt*	grey fog	kelly green	red*	candy pink	pure sky
elephant grey	nude	sage	wine	lavender	

❶ 01.U01W | B&C **#Set In**
Herren Sweater

280g/m², 80% einlaufvorbehandelte ringgesponnene Baumwolle, 20% recyceltes Polyester, heather grey: 92% Baumwolle, 8% Viskose, andere heather Farben: 60% Baumwolle, 40% Polyester, French Terry (innen nicht angeraut)

Laufende Materialumstellung auf recyceltes Polyester in Gange, gerader Schnitt, klassischer Rundhals Sweater, Single Jersey Halbmond am inneren Rückenteil, optimale Druckoberfläche, neutrales Größenlabel, 30° waschbar, nicht trocknergeeignet

XS – S – M – L – XL – XXL – 3XL – 4XL – 5XL**

** nur in gekennzeichneten Farben erhältlich*

30 5

❷ 01.W02W | B&C **#Set In /women**
Damen Sweater

280g/m², 80% einlaufvorbehandelte ringgesponnene Baumwolle, 20% recyceltes Polyester, heather grey: 92% Baumwolle, 8% Viskose, andere heather Farben: 60% Baumwolle, 40% Polyester, French Terry (innen nicht angeraut)

Laufende Materialumstellung auf recyceltes Polyester in Gange, feminine Passform, Single Jersey Halbmond am inneren Rückenteil, neutrales Größenlabel, 30° waschbar, nicht trocknergeeignet

*XS – S – M – L – XL – XXL – 3XL**

** nur in gekennzeichneten Farben erhältlich*

30 5





❸ 01.U03W | B&C **#Hoodie**
Herren Kapuzen Sweater

FRENCH TERRY NEUTRAL LABEL

white*	heather mid grey	heather dark green	melon orange	pale pink	royal*
black pure*	heather grey*	kelly green	pure orange	candy pink	heather navy
asphalt*	grey fog	sage	heather red	lavender	navy blue*
heather asphalt	nude	light jade	red*	heather purple	hawaiian blue
millennial khaki	desert	pale yellow	wine	radiant purple	pure sky
elephant grey	forest green	solar yellow	pink fizz	heather royal blue	

❹ 01.W04W | B&C **#Hoodie /women**
Damen Kapuzen Sweater

FRENCH TERRY NEUTRAL LABEL

white*	heather grey*	heather dark green	melon orange	pale pink	heather royal blue
black pure*	grey fog	kelly green	pure orange	candy pink	royal*
asphalt*	nude	sage	red*	lavender	navy blue*
heather asphalt	desert	light jade	wine	heather purple	hawaiian blue
heather mid grey	forest green	solar yellow	pink fizz	radiant purple	pure sky

❸ 01.U03W | B&C **#Hoodie**
Herren Kapuzen Sweater

280g/m², 80% einlaufvorbehandelte ringgesponnene Baumwolle, 20% recyceltes Polyester, heather grey: 92% Baumwolle, 8% Viskose, andere heather Farben: 60% Baumwolle, 40% Polyester, French Terry (innen nicht angeraut)

Laufende Materialumstellung auf recyceltes Polyester in Gange, gerader Schnitt, Single Jersey Halbmond am inneren Rückenteil, neutrales Größenlabel, 30° waschbar, nicht trocknergeeignet

XS – S – M – L – XL – XXL – 3XL – 4XL – 5XL**

** nur in gekennzeichneten Farben erhältlich*

20 5

❹ 01.W04W | B&C **#Hoodie /women**
Damen Kapuzen Sweater

280g/m², 80% einlaufvorbehandelte ringgesponnene Baumwolle, 20% recyceltes Polyester, heather grey: 92% Baumwolle, 8% Viskose, andere heather Farben: 60% Baumwolle, 40% Polyester, French Terry (innen nicht angeraut)

Laufende Materialumstellung auf recyceltes Polyester in Gange, Single Jersey Halbmond am inneren Rückenteil, neutrales Größenlabel, 30° waschbar, nicht trocknergeeignet

*XS – S – M – L – XL – XXL – 3XL**

** nur in gekennzeichneten Farben erhältlich*

20 5

FRUIT OF THE LOOM

❶ 16.2760 | F.O.L.
Supercotton™ Sweat
Sweater "Supercotton™"

405g/m², 70% Baumwolle, 30% Polyester, athletic heather: 90% Baumwolle, 10% Polyester

Klassischer Schnitt, Rundhalsausschnitt, Set-In Ärmel, 1x1 Rippstrick an Ärmeln und Bund, robustes und strapazierfähiges Mischgewebe, innen angeraut, TearAway Label, 40° waschbar, trocknergeeignet bei niedriger Temperatur

*S – M – L – XL – XXL – 3XL – 4XL**
** nur in gekennzeichneten Farben erhältlich*

24 | 24

❷ 16.2780 | F.O.L.
Supercotton™ Hooded Sweat
Kapuzen Sweater "Supercotton™"

405g/m², 70% Baumwolle, 30% Polyester, athletic heather: 90% Baumwolle, 10% Polyester

Klassischer Schnitt, gefütterte Kapuze, Set-In Ärmel, 1x1 Rippstrick an Ärmeln und Bund, Kängurutasche, robustes und strapazierfähiges Mischgewebe, innen angeraut, TearAway Label, 40° waschbar, trocknergeeignet bei niedriger Temperatur

*S – M – L – XL – XXL – 3XL – 4XL**
** nur in gekennzeichneten Farben erhältlich*

24 | 24

white* · black* · athletic heather* · desert sand · college green · mountain blue · deep navy*



NEW ❶ 16.2760 | F.O.L. **Supercotton™ Sweat** HEAVY TEAR AWAY
Sweater "Supercotton™"



NEW ❷ 16.2780 | F.O.L. **Supercotton™ Hooded Sweat** HEAVY TEAR AWAY
Kapuzen Sweater "Supercotton™"



black* · charcoal* · heather grey* · classic olive · red · burgundy · royal blue · deep navy*

❸ 16.2152 | F.O.L. **Premium Hooded Sweat**
Herren Kapuzen Sweater

280g/m², 70% Baumwolle, 30% Polyester

2-lagige Kapuze, flache Kordel Ton-in-Ton, Single Jersey Nackenband, Rippstrickbündchen aus Baumwolle/Elasthan an Ärmel und Saum, Kängurutasche

S – M – L – XL – XXL – 3XL – 4XL**
** nur in gekennzeichneten Farben erhältlich*

24 | 1

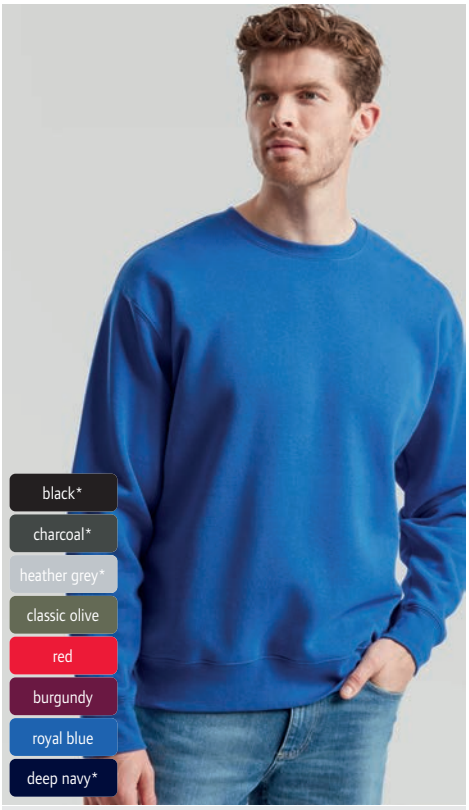

black* · charcoal* · heather grey* · classic olive · red · burgundy · royal blue · deep navy*

❹ 16.2154 | F.O.L. **Premium Set-In Sweat**
Herren Sweater

280g/m², 70% Baumwolle, 30% Polyester

Single Jersey Nackenband, Rippstrickbündchen aus Baumwolle/Elasthan an Ärmel und Saum

*S – M – L – XL – XXL – 3XL**
** nur in gekennzeichneten Farben erhältlich*

36 | 1



white · black* · heather grey* · bottle green · red · royal blue · deep navy*

❺ 16.2032 | F.O.L. **Premium Zip Neck Sweat**
Sweater mit 1/4 Zip

280g/m², 70% Baumwolle, 30% Polyester

Kragen mit Single Jersey Nackenband, Stehkragen, Raglanärmel, Rippstrickbündchen aus Baumwolle/Elasthan an Ärmel und Saum, verdeckter Reißverschluss für bessere Bedruckbarkeit

S – M – L – XL – XXL – 3XL – 4XL**
** nur in gekennzeichneten Farben erhältlich*

24 | 1



BEST SELLER ❶ 16.2034 | F.O.L. **Premium Hooded Sweat Jacket**
Kapuzen Sweatjacke



BEST SELLER ❷ 16.2118 | F.O.L. **Premium Lady-Fit Hooded Jacket**
Damen Kapuzen Sweatjacke



❸ 16.2228 | F.O.L. **Premium Sweat Jacket**
Sweatjacke



❹ 16.2116 | F.O.L. **Premium Lady-Fit Sweat Jacket**
Damen Sweatjacke

❶ 16.2034 | F.O.L. **Premium Hooded Sweat Jacket**
Kapuzen Sweatjacke
280g/m², 70% Baumwolle, 30% Polyester
2-lagige Kapuze mit Kordelzug Ton-in-Ton und Single Jersey Nackenband, Rippstrickbündchen an Ärmel und Saum, verdeckter Reißverschluss für bessere Bedruckbarkeit, 2 aufgesetzte Taschen
S – M – L – XL – XXL – 3XL – 4XL**
** nur in gekennzeichneten Farben erhältlich*
24 1

❷ 16.2118 | F.O.L. **Premium Lady-Fit Hooded Jacket**
Damen Kapuzen Sweatjacke
280g/m², 70% Baumwolle, 30% Polyester
2-lagige Kapuze mit Kordel Ton-in-Ton, Single Jersey Nackenband, Ärmel- und Taillenbund, verdeckter Reißverschluss, 2 aufgesetzte Taschen
XS – S – M – L – XL – XXL
24 6

❸ 16.2228 | F.O.L. **Premium Sweat Jacket**
Sweatjacke
280g/m², 70% Baumwolle, 30% Polyester
Single Jersey Nackenband, Raglanärmel, Strickbündchen an Ärmel und Saum, verdeckter Reißverschluss für bessere Bedruckbarkeit, 2 aufgesetzte Eingrifftaschen
S – M – L – XL – XXL
24 6

❹ 16.2116 | F.O.L. **Premium Lady-Fit Sweat Jacket**
Damen Sweatjacke
280g/m², 70% Baumwolle, 30% Polyester
Single Jersey Nackenband, Raglanärmel, Rippstrickbündchen aus Baumwolle/Elasthan an Ärmel und Saum, verdeckter Reißverschluss für bessere Bedruckbarkeit, 2 aufgesetzte Taschen
XS – S – M – L – XL – XXL
24 6



BEST SELLER

❶ 16.2208 | F.O.L. **Classic Hooded Sweat**
Kapuzen Sweater

280g/m², 80% Baumwolle, 20% Polyester
2-lagige Kapuze mit Kordelzug Ton-in-Ton, Strickbündchen an Ärmel und Saum aus Baumwolle/Lycra®, Kängurutasche
S – M – L – XL – XXL – 3XL – 4XL** – 5XL****
** nur in gekennzeichneten Farben erhältlich*
24 1

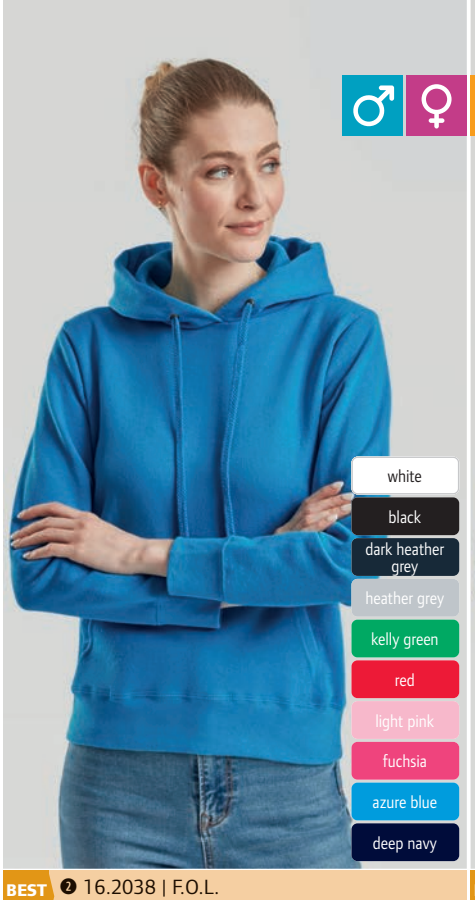

BEST SELLER

❷ 16.2038 | F.O.L.
Classic Lady-Fit Hooded Sweat
Damen Kapuzen Sweater

280g/m², 80% Baumwolle, 20% Polyester
Taillierter Schnitt, 2-lagige Kapuze mit Kordel Ton-in-Ton, Rippstrickbündchen aus Baumwolle/Lycra® an Ärmel und Saum, Kängurutasche
XS – S – M – L – XL – XXL
24 1

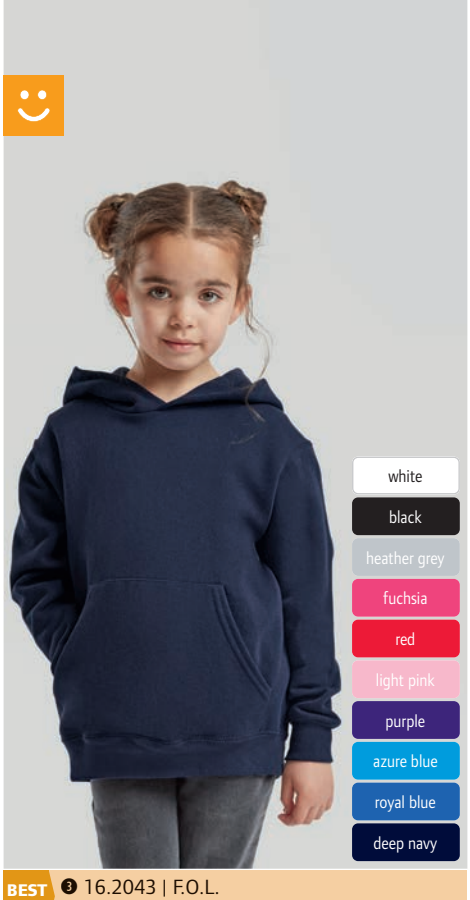

BEST SELLER

❸ 16.2043 | F.O.L.
Classic Kids Hooded Sweat
Kinder Kapuzen Sweater

280g/m², 80% Baumwolle, 20% Polyester
2-lagige Kapuze ohne Kordel, Single Jersey Nackenband, Rippstrickbündchen an Ärmel und Saum, aufgesetzte Kängurutasche
116 – 128 – 140 – 152 – 164
24 6

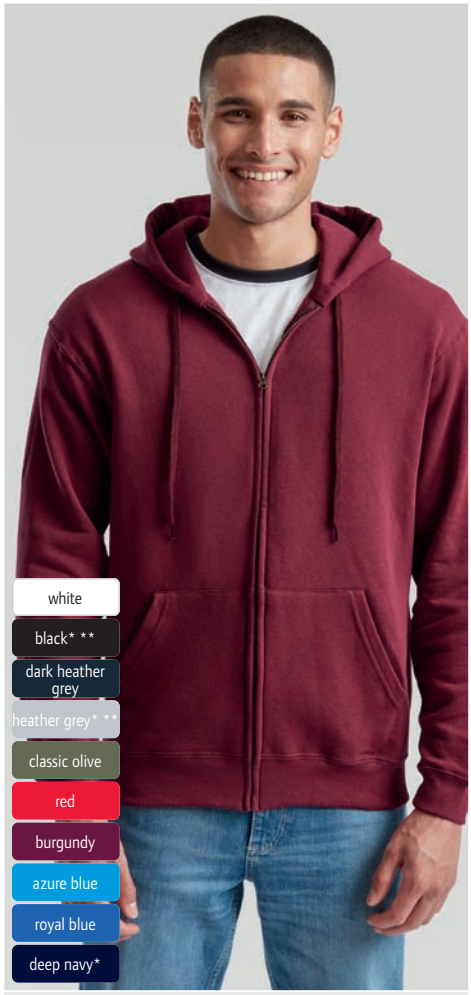

❹ 16.2062 | F.O.L. **Classic Hooded Sweat Jacket**
Kapuzen Sweatjacke

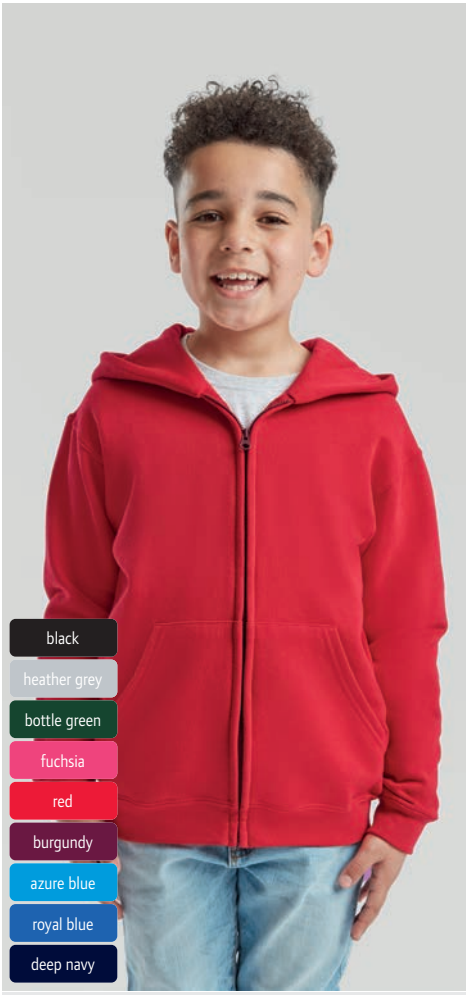

❺ 16.2045 | F.O.L. **Classic Kids Sweat Jacket**
Kinder Kapuzen Sweatjacke

FRUIT OF THE LOOM

❹ 16.2062 | F.O.L. **Classic Hooded Sweat Jacket**
Kapuzen Sweatjacke

280g/m², 80% Baumwolle, 20% Polyester
2-lagige Kapuze mit Kordelzug Ton-in-Ton, Single Jersey Nackenband, Rippstrickbündchen an Ärmeln und Saum mit Lycra®, verdeckter Reißverschluss für bessere Bedruckbarkeit, 2 aufgesetzte Taschen
S – M – L – XL – XXL – 3XL – 4XL** – 5XL***
** nur in gekennzeichneten Farben erhältlich*
24 4

❺ 16.2045 | F.O.L. **Classic Kids Sweat Jacket**
Kinder Kapuzen Sweatjacke

280g/m², 80% Baumwolle, 20% Polyester
2-lagige Kapuze ohne Kordel, Single Jersey Nackenband, Rippstrickbündchen an Ärmel und Saum, verdeckter Reißverschluss für bessere Bedruckbarkeit, 2 aufgesetzte Taschen
116 – 128 – 140 – 152 – 164
24 4



BEST SELLER

❶ 16.2202 | F.O.L. **Classic Set-In Sweat**
Sweater

280g/m², 80% Baumwolle, 20% Polyester
Single Jersey Nackenband, glatt angesetzte Ärmel, Rippstrickbündchen aus Baumwolle/Elasthan an Hals, Ärmel und Saum

S – M – L – XL – XXL – 3XL – 4XL** – 5XL****
** nur in gekennzeichneten Farben erhältlich*

36 6

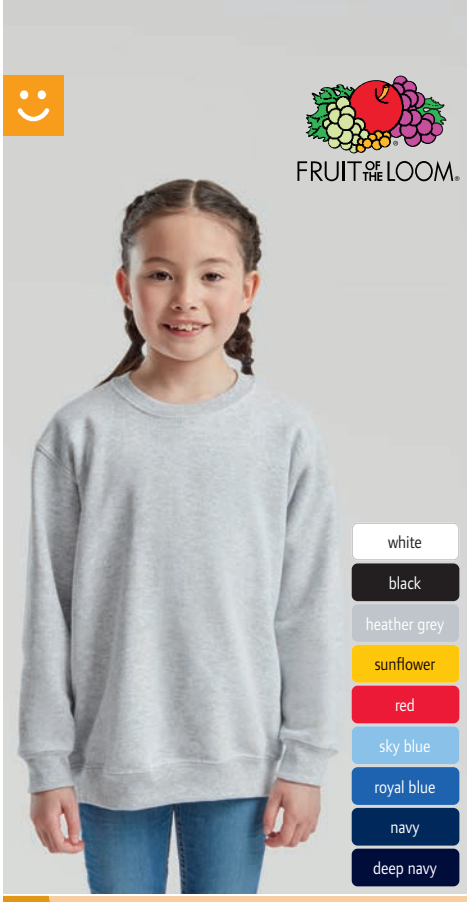

BEST SELLER

❷ 16.2041 | F.O.L. **Classic Kids Set-In Sweat**
Kinder Sweater

280g/m², 80% Baumwolle, 20% Polyester
Single Jersey Nackenband, Rippstrickbündchen an Ärmeln und Saum mit Lycra®

104 – 116 – 128 – 140 – 152 – 164

36 6

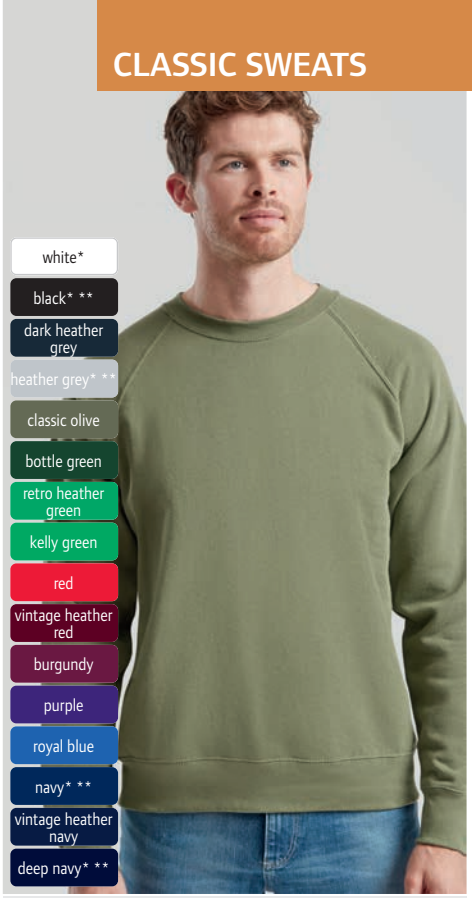

❸ 16.2216 | F.O.L. **Classic Raglan Sweat**
Raglan Sweater

280g/m², 80% Baumwolle, 20% Polyester
Single Jersey-Nackenband Ton-in-Ton, Raglanärmel, Strickbündchen an Hals, Ärmel und Saum mit Lycra®

S – M – L – XL – XXL – 3XL – 4XL***
** nur in gekennzeichneten Farben erhältlich*

36 6



❹ 16.4026 | F.O.L. **Classic Elasticated Jog Pants**
Jogginghose

280g/m², 80% Baumwolle, 20% Polyester
Elastischer Beinabschluss, elastischer Taillenbund mit durchgehender Kordel, Seitentaschen

S – M – L – XL – XXL – 3XL

36 6



❺ 16.4051 | F.O.L. **Classic Kids Jog Pants**
Kinder Jogginghose

280g/m², 80% Baumwolle, 20% Polyester
Elastischer Beinabschluss, elastischer Taillenbund mit durchgehender Kordel, Seitentaschen

116 – 128 – 140 – 152 – 164

36 6



❻ 16.2114 | F.O.L. **Classic Zip-Neck Sweat**
Sweater mit 1/4 Zip

280g/m², 80% Baumwolle, 20% Polyester
Kragen mit Single Jersey Nackenband, Stehkragen, Raglanärmel, Rippstrickbündchen aus Baumwolle/Lycra® an Ärmel und Saum, verdeckter Reißverschluss für bessere Bedruckbarkeit

S – M – L – XL – XXL – 3XL
** nur in gekennzeichneten Farben erhältlich*

24 4

FRUIT OF THE LOOM

❶ 16.2138 | F.O.L.
Lightweight Raglan Sweat
Herren Raglan Sweater

240g/m², 80% Baumwolle, 20% Polyester, French Terry (innen nicht angeraut)

Raglanärmel, Rippstrickbündchen aus Baumwolle/Lycra® an Ärmel und Saum

S – M – L – XL – XXL

24 1

❷ 16.2146 | F.O.L.
Lady-Fit LW Raglan Sweat
Damen Raglan Sweater

240g/m², 80% Baumwolle, 20% Polyester, French Terry (innen nicht angeraut)

Taillierter Schnitt, Raglanärmel, Rippstrickbündchen aus Baumwolle/Lycra® an Ärmel und Saum

XS – S – M – L – XL – XXL

24 1



❶ 16.2138 | F.O.L. **Lightweight Raglan Sweat** FRENCH TERRY
Herren Raglan Sweater

❷ 16.2146 | F.O.L. **Lady-Fit LW Raglan Sweat** FRENCH TERRY
Damen Raglan Sweater

❸ 16.2156 | F.O.L.
Lightweight Set-In Sweat
Herren Sweater

240g/m², 80% Baumwolle, 20% Polyester, French Terry (innen nicht angeraut)

Set-In Ärmel, Rippstrickbündchen aus Baumwolle/Lycra® an Ärmel und Saum

S – M – L – XL – XXL

24 4

❹ 16.2140 | F.O.L.
Lightweight Hooded Sweat
Herren Raglan Kapuzen Sweater

240g/m², 80% Baumwolle, 20% Polyester, French Terry (innen nicht angeraut)

Kapuze mit flacher Kordel Ton-in-Ton, Raglanärmel, Rippstrickbündchen aus Baumwolle/Lycra® an Ärmel und Saum, Kängurutasche

S – M – L – XL – XXL

24 1



❸ 16.2156 | F.O.L. **Lightweight Set-In Sweat** FRENCH TERRY
Herren Sweater

❹ 16.2140 | F.O.L. **Lightweight Hooded Sweat** FRENCH TERRY
Herren Raglan Kapuzen Sweater

❺ 02.0040 | Daiber **JN 40**
Schwerer Sweater

300g/m², 80% Baumwolle, 20% Polyester

Halbmond im Nacken, Nackenband, Bündchen mit Elasthan, robuste Kappnähte, hochwertige Sweat-Qualität mit angerauter Innenseite, 60° waschbar, nicht trockner-geeignet

S – M – L – XL – XXL – 3XL – 4XL – 5XL

30 5

❻ 02.040K | Daiber **JN 40K**
Schwerer Kinder Sweater

300g/m², 80% Baumwolle, 20% Polyester

Halbmond im Nacken, Nackenband, Bündchen mit Elasthan, robuste Kappnähte, hochwertige Sweat-Qualität mit angerauter Innenseite, 60° waschbar, nicht trockner-geeignet

XS (98/104) – S (110/116) – M (122/128) – L (134/140) – XL (146/152) – XXL (158/164)

30 5

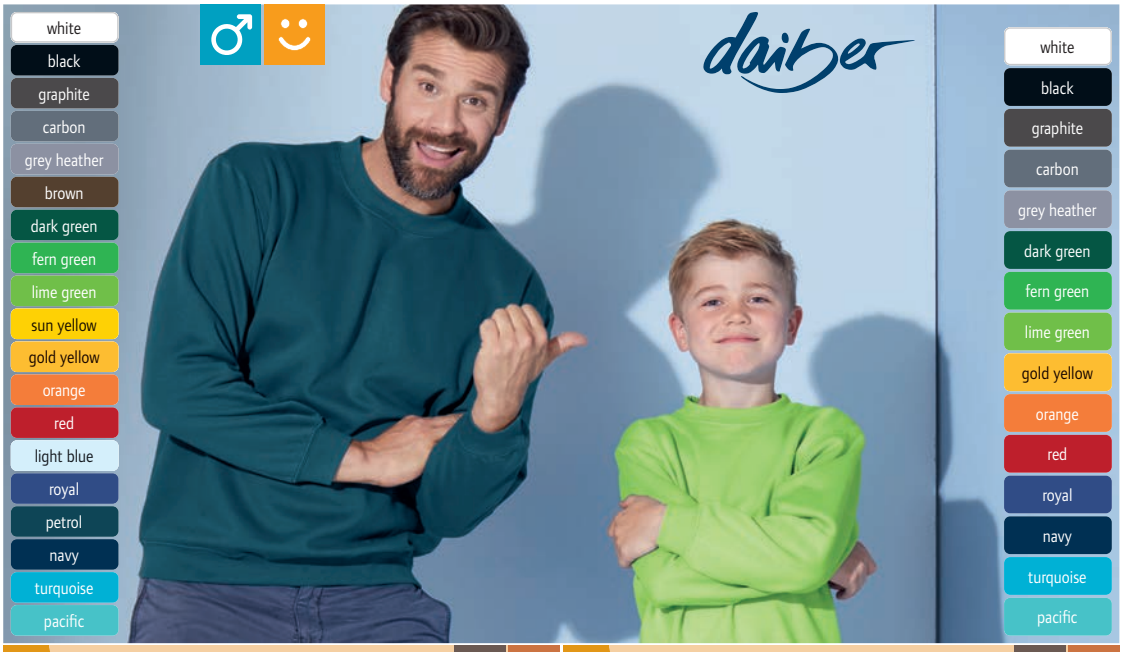

BEST SELLER ❺ 02.0040 | Daiber **JN 40** HEAVY 60°
Schwerer Sweater

BEST SELLER ❻ 02.040K | Daiber **JN 40K** HEAVY 60°
Schwerer Kinder Sweater



NEW ❶ 42.3902 | Jack & Jones **Classic Hood**
Schwerer Unisex Kapuzen Sweater

white	light grey melange	spectra yellow	azure blue
black	egret offwhite	fuchsia rose	skipper blue
asphalt grey	warm taupe sand	lipstick red	surf the web blue
beetle green	cappuccino brown	port royale	navy blazer
falcon brown	vibrant orange	skyway blue	alpine green

300g/m², 80% zertifizierte Bio-Baumwolle, 20% recyceltes Polyester

Klassischer Schnitt, gefütterte Kapuze mit Kordel mit Metallenden, Halbmond im Nacken, Rippstrickbündchen an Ärmel und Saum, Kängurutasche, innen angeraut, TearAway Label, neutrales Größenlabel, 40° waschbar, trocknergeeignet bei niedriger Temperatur

XS – S – M – L – XL – XXL – 3XL

18 6



NEW ❷ 42.3900 | Jack & Jones **Classic Unisex Sweat**
Schwerer Unisex Sweater

300g/m², 80% zertifizierte Bio-Baumwolle, 20% recyceltes Polyester

Klassischer Schnitt, breiter Rundhalsausschnitt, Halbmond im Nacken, Rippstrickbündchen an Ärmel und Saum, innen angeraut, TearAway Label, neutrales Größenlabel, 40° waschbar, trocknergeeignet bei niedriger Temperatur

XS – S – M – L – XL – XXL – 3XL

24 6



NEW ❸ 42.3907 | Jack & Jones **Classic Zip Hood**
Schwere Oversize Kapuzen Sweatjacke

300g/m², 80% zertifizierte Bio-Baumwolle, 20% recyceltes Polyester

Klassischer Schnitt, gefütterte Kapuze mit Kordel mit Metallenden, Halbmond im Nacken, Rippstrickbündchen an Ärmel und Saum, Metallreißverschluss, Kängurutaschen, innen angeraut, TearAway Label, neutrales Größenlabel, 40° waschbar, trocknergeeignet bei niedriger Temperatur

XS – S – M – L – XL – XXL – 3XL

18 6

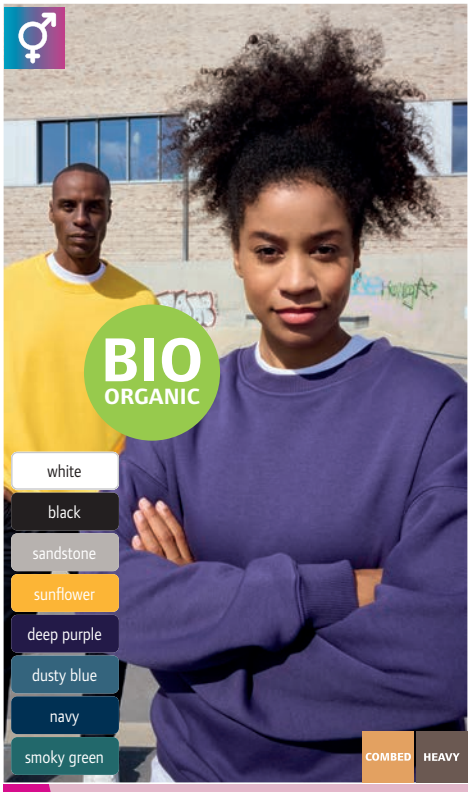

NEW ❹ 02.8042 | Daiber **8042**
Schwerer Oversize Bio Sweater

300g/m², 85% gekämmte ringgesponnene zertifizierte Bio-Baumwolle, 15% recyceltes Polyester

Rundhalsausschnitt, Bündchen mit Elasthan, innen angeraut, 30° waschbar, nicht trocknergeeignet

XXS – XS – S – M – L – XL – XXL – 3XL

25 5

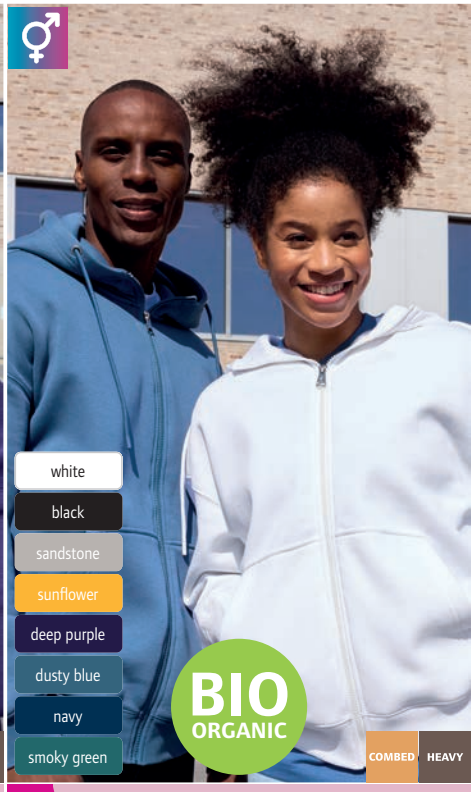

NEW ❺ 02.8043 | Daiber **8043**
Oversize Bio Kapuzen Sweatjacke

300g/m², 85% gekämmte ringgesponnene zertifizierte Bio-Baumwolle, 15% recyceltes Polyester

2-lagige Kapuze mit Kordelzug, Bündchen mit Elasthan, durchgehender Reißverschluss, Kängurutaschen, innen angeraut, 30° waschbar, nicht trocknergeeignet

XXS – XS – S – M – L – XL – XXL – 3XL

25 5



NEW ❻ 02.8044 | Daiber **8044**
Bio College Jacke

320g/m², 70% gekämmte ringgesponnene zertifizierte Bio-Baumwolle, 30% recyceltes Polyester

Durchgehende Knopfleiste mit Druckknöpfen, Set-In Ärmel in Kontrastfarbe, Bündchen mit Elasthan, 2 seitliche Eingriffstaschen, Streifen in Kontrastfarbe an Kragen und Bündchen in Rippstrick, hochwertige Sweat-Qualität mit angerauter Innenseite, 30° waschbar, nicht trocknergeeignet

XXS – XS – S – M – L – XL – XXL – 3XL

20 1

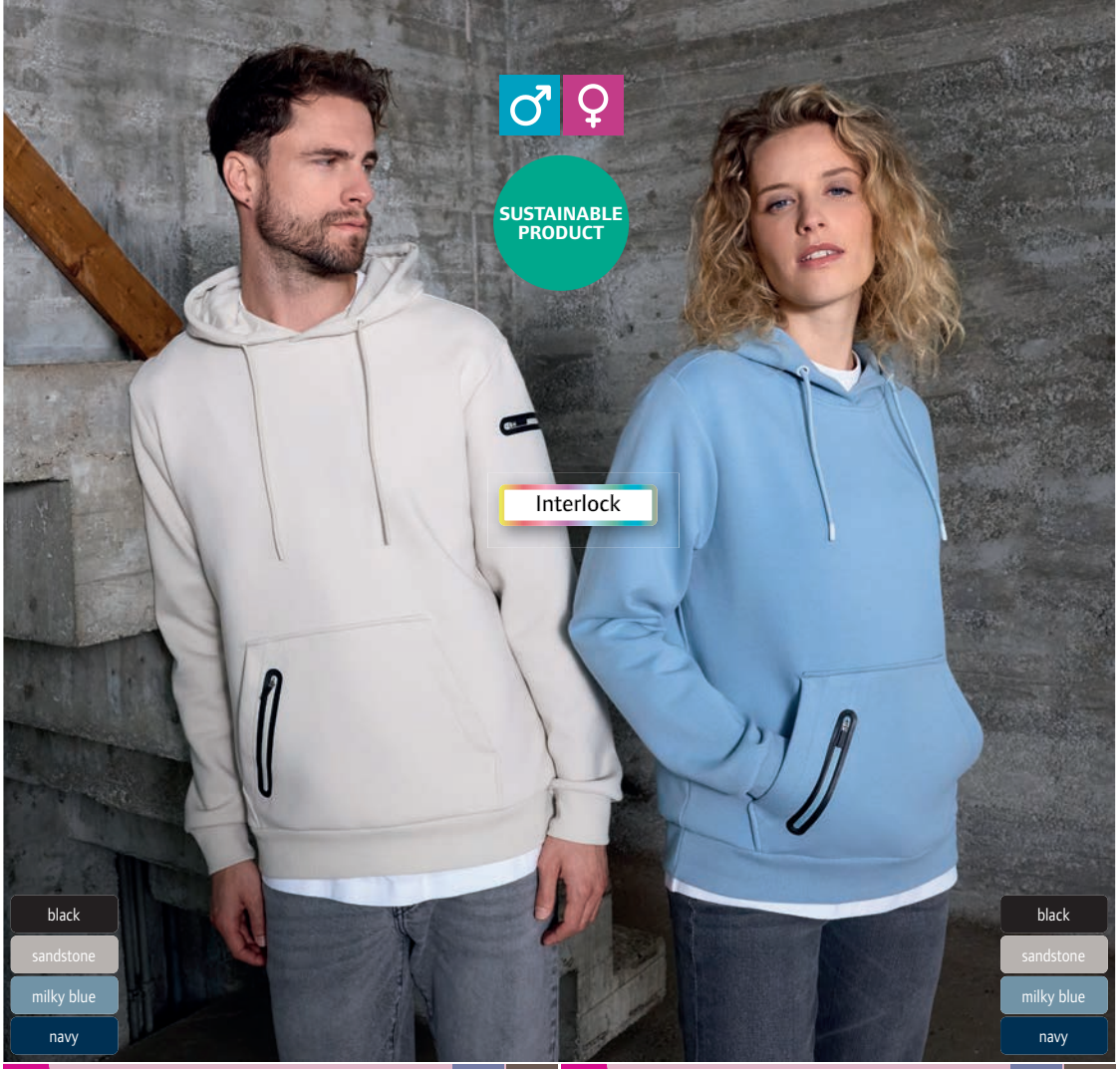

❶ 02.8046 | Daiber **8046**

Herren Interlock Kapuzen Sweater

360g/m², 63% zertifizierte Bio-Baumwolle, 33% recyceltes Polyester, 4% Elasthan, schwerer Interlockstoff

Gefütterte Kapuze mit Kordel, Kängurutasche mit zusätzlicher Reißverschlusstasche, Reißverschlusstasche am linken Ärmel, 30° waschbar, nicht trocknergeeignet

S – M – L – XL – XXL – 3XL

30 5

❷ 02.8045 | Daiber **8045**

Damen Interlock Kapuzen Sweater

360g/m², 63% zertifizierte Bio-Baumwolle, 33% recyceltes Polyester, 4% Elasthan, schwerer Interlockstoff

Leicht taillierter Schnitt, gefütterte Kapuze mit Kordel, Kängurutasche mit zusätzlicher Reißverschlusstasche, Reißverschlusstasche am linken Ärmel, 30° waschbar, nicht trocknergeeignet

XS – S – M – L – XL – XXL

30 5

NEW ❶ 02.8046 | Daiber **8046** STRETCH HEAVY
Herren Interlock Kapuzen Sweater

NEW ❷ 02.8045 | Daiber **8045** STRETCH HEAVY
Damen Interlock Kapuzen Sweater

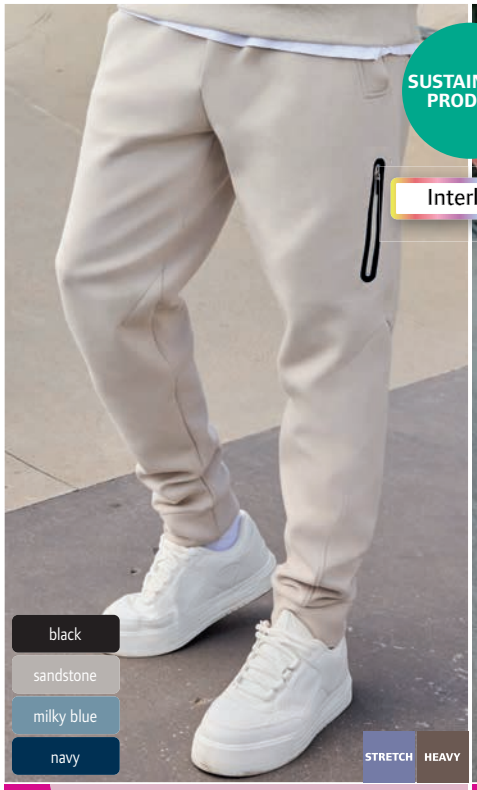





NEW ❸ 02.8047 | Daiber **8047**
Interlock Jogginghose

360g/m², 63% zertifizierte Bio-Baumwolle, 33% recyceltes Polyester, 4% Elasthan, schwerer Interlockstoff

Elastischer Bund mit Kordelzug, Reißverschlusstasche vorne, 2 seitliche Eingrifftaschen, Gesäßtasche mit Reißverschluss

S – M – L – XL – XXL – 3XL

30 5

NEW ❹ 02.8048 | Daiber **8048**
Interlock Shorts

360g/m², 63% zertifizierte Bio-Baumwolle, 33% recyceltes Polyester, 4% Elasthan, schwerer Interlockstoff

Elastischer Bund mit Kordelzug, Reißverschlusstasche vorne, 2 seitliche Eingrifftaschen, Gesäßtasche mit Reißverschluss

S – M – L – XL – XXL – 3XL

30 5

NEW ❺ 02.8051 | Daiber **8051**
Bio Kapuzen Sweater "Colour-Block"

300g/m², 85% gekämmte ringgesponnene zertifizierte Bio-Baumwolle, 15% recyceltes Polyester

Gefütterte Kapuze in Kontrastfarbe mit Kordel, Bündchen mit Elasthan, Kängurutasche, kontrastfarbiger Blockeinsatz mit Paspel im Vorderteil, innen angeraut, 30° waschbar, nicht trocknergeeignet

XXS – XS – S – M – L – XL – XXL – 3XL

30 5



BEST SELLER ❶ 02.0794 | Daiber **JN 794**
Herren Sweater TEAR AWAY



BEST SELLER ❷ 02.0793 | Daiber **JN 793**
Damen Raglan Sweater TEAR AWAY



❸ 02.8024 | Daiber **JN 8024**
Herren Raglan Kapuzen Sweater

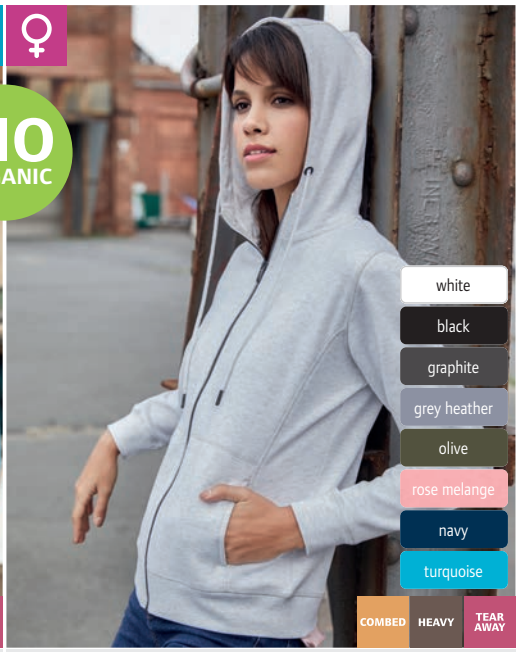

❹ 02.8023 | Daiber **JN 8023**
Damen Raglan Kapuzen Sweater







❺ 02.0355 | Daiber **JN 355**
Herren Doubleface Jacke HEAVY

❻ 02.0354 | Daiber **JN 354**
Damen Doubleface Jacke HEAVY

❶ 02.0794 | Daiber **JN 794**

Herren Sweater

280g/m², 80% Baumwolle, 20% Polyester

Rundhalsausschnitt, Nackenband, Bündchen mit Elasthan, innen angeraut, TearAway Label, 40° waschbar, nicht trocknergeeignet

S – M – L – XL – XXL – 3XL – 4XL – 5XL

30 5

❷ 02.0793 | Daiber **JN 793**

Damen Raglan Sweater

280g/m², 80% Baumwolle, 20% Polyester

Leicht taillierter Schnitt, Rundhalsausschnitt, Nackenband, Raglanärmel, Bündchen mit Elasthan, innen angeraut, TearAway Label, 40° waschbar, nicht bügeln, nicht trocknergeeignet

XS – S – M – L – XL – XXL – 3XL

30 5

❸ 02.8024 | Daiber **JN 8024**

Herren Raglan Kapuzen Sweater

300g/m², 85% gekämmte ringgesponnene zertifizierte Bio-Baumwolle, 15% Polyester

2-lagige Kapuze mit Kordelzug, Raglanärmel, Bündchen mit Elasthan, Kängurutasche, seitliche Teilungsnähte im Vorderteil, innen angeraut, TearAway Label, 30° waschbar, nicht trockner-geeignet

S – M – L – XL – XXL – 3XL – 4XL – 5XL

30 1

❹ 02.8023 | Daiber **JN 8023**

Damen Raglan Kapuzen Sweater

300g/m², 85% gekämmte ringgesponnene zertifizierte Bio-Baumwolle, 15% Polyester

Leicht taillierter Schnitt, 2-lagige Kapuze mit Kordelzug, Raglanärmel, Bündchen mit Elasthan, Kängurutasche, seitliche Teilungsnähte im Vorderteil, innen angeraut, TearAway Label, 30° waschbar, nicht trocknergeeignet

XS – S – M – L – XL – XXL – 3XL

30 1

❺ 02.0355 | Daiber **JN 355**

Herren Doubleface Jacke

380g/m², Außen: 55% Polyester, 45% Baumwolle, Single Jersey, Innen: Microfleece

Kapuze mit Kinnschutz, angesetzte Ärmel, elastische Bündchen an Arm- und Bundabschluss, Kängurutasche, Flatlock-Nähte, Kordel, Reißverschluss und Innenseite in Kontrastfarbe, 40° waschbar, nicht trocknergeeignet

S – M – L – XL – XXL – 3XL

25 1

❻ 02.0354 | Daiber **JN 354**

Damen Doubleface Jacke

380g/m², Außen: 55% Polyester, 45% Baumwolle, Single Jersey, Innen: Microfleece

Taillierter Schnitt, Kapuze mit Kinnschutz, angesetzte Ärmel, elastische Bündchen an Arm- und Bundabschluss, Kängurutasche, Flatlock-Nähte, Kordel, Reißverschluss und Innenseite in Kontrastfarbe, 40° waschbar, nicht trockner-geeignet

S – M – L – XL – XXL

25 1

daiber

white black
graphite dark grey
grey heather ash
brown olive
dark green lime green
yellow gold yellow
orange red
wine pink
sky blue royal
dark royal navy
petrol turquoise

❶ 02.0755 | Daiber
JN 755
Damen Kapuzen Sweatjacke
280g/m², 80% Baumwolle, 20% Polyester
Leicht taillierter Schnitt, 2-lagige Kapuze mit Kordelzug, Nackenband, Bündchen mit Elasthan, Kängurutasche, innen angeraut, TearAway Label, 40° waschbar, nicht trocknergeeignet
XS – S – M – L – XL – XXL – 3XL
30 5

❷ 02.0756 | Daiber
JN 756
Herren Kapuzen Sweatjacke
280g/m², 80% Baumwolle, 20% Polyester
2-lagige Kapuze mit Kordelzug, Nackenband, Bündchen mit Elasthan, Kängurutasche, innen angeraut, TearAway Label, 40° waschbar, nicht trocknergeeignet
S – M – L – XL – XXL – 3XL – 4XL – 5XL
30 5



BEST SELLER ❶ 02.0755 | Daiber **JN 755**
Damen Kapuzen Sweatjacke

BEST SELLER ❷ 02.0756 | Daiber **JN 756**
Herren Kapuzen Sweatjacke



❸ 02.0796 | Daiber **JN 796** TEAR AWAY
Herren Kapuzen Sweater



❹ 02.0795 | Daiber **JN 795** TEAR AWAY
Damen Kapuzen Sweater



❺ 02.796K | Daiber **JN 796K** TEAR AWAY
Kinder Kapuzen Sweater

white black graphite dark grey grey heather ash brown olive dark green irish green lime green yellow

gold yellow orange pink red wine sky blue royal dark royal petrol navy turquoise

280g/m², 80% Baumwolle, 20% Polyester
2-lagige Kapuze mit Kordelzug, Nackenband, Bündchen mit Elasthan, Kängurutasche, innen angeraut, TearAway Label, 40° waschbar, nicht trocknergeeignet
S – M – L – XL – XXL – 3XL – 4XL – 5XL
30 5

280g/m², 80% Baumwolle, 20% Polyester
Leicht taillierter Schnitt, 2-lagige Kapuze mit Kordelzug, Nackenband, Bündchen mit Elasthan, Kängurutasche, innen angeraut, TearAway Label, 40° waschbar, nicht trocknergeeignet
XS – S – M – L – XL – XXL – 3XL
30 5

280g/m², 80% Baumwolle, 20% Polyester
2-lagige Kapuze, Nackenband, Bündchen mit Elasthan, Kängurutasche, innen angeraut, TearAway Label, 40° waschbar, nicht trocknergeeignet
XS (98/104) – S (110/116) – M (122/128) – L (134/140) – XL (146/152) – XXL (158/164)
30 5



NEW ❶ 09.993M | Jerzees **993M**
Kapuzen Sweatjacke "NuBlend"
TEAR AWAY



NEW ❷ 09.996M | Jerzees **996M**
Kapuzen Sweater "NuBlend"
TEAR AWAY

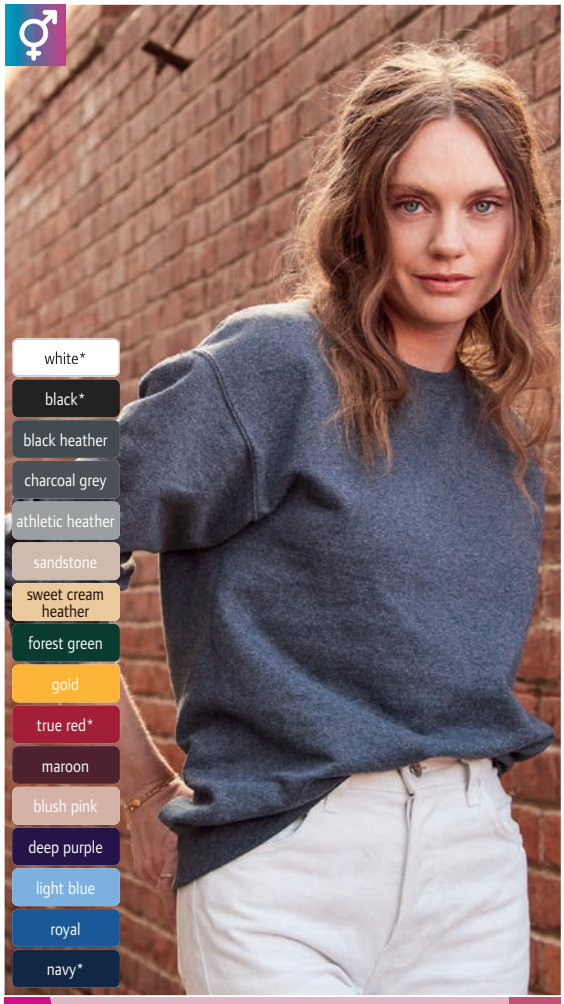

NEW ❸ 09.562M | Jerzees **562M**
Sweater "NuBlend"
TEAR AWAY



NEW ❹ 09.975M | Jerzees **975M**
Jogginghose "NuBlend"
TEAR AWAY

JERZEES

❶ 09.993M | Jerzees **993M**
Kapuzen Sweatjacke "NuBlend"
271g/m², 50% Baumwolle, 50% Polyester
1-lagige Kapuze mit Metallösen und Kordel, 1x1 Rippstrick an Ärmeln und Bund, Reißverschluss aus Aluminium, Kängurutaschen, Doppelnähte an Hals, Ärmeln und Bund, hohe Dichte, 2-fädige Sweat-Qualität, einlaufvorbehandelt, NuBlend® Antipilling, hergestellt aus zertifizierter COTTON USA™ Baumwolle, TearAway Label
S – M – L – XL – XXL – 3XL
24 1

❷ 09.996M | Jerzees **996M**
Kapuzen Sweater "NuBlend"
271g/m², 50% Baumwolle, 50% Polyester
2-lagige Kapuze mit Metallösen und Kordel, 1x1 Rippstrick an Ärmeln und Bund, Kängurutasche, Doppelnähte an Hals, Ärmeln und Bund, hohe Dichte, 2-fädige Sweat-Qualität, einlaufvorbehandelt, NuBlend® Antipilling, hergestellt aus zertifizierter COTTON USA™ Baumwolle, TearAway Label
S – M – L – XL – XXL – 3XL – 4XL – 5XL***
** nur in gekennzeichneten Farben erhältlich*
24 1

❸ 09.562M | Jerzees **562M**
Sweater "NuBlend"
271g/m², 50% Baumwolle, 50% Polyester
1x1 Rippstrick an Ärmel und Bund mit Elasthan, Doppelnähte an Schultern, Hals- und Armausschnitt, hohe Dichte, 2-fädige Sweat-Qualität, einlaufvorbehandelt, weicher Griff, NuBlend® Antipilling, hergestellt aus zertifizierter COTTON USA™ Baumwolle, Tear-Away Label
S – M – L – XL – XXL – 3XL – 4XL – 5XL**
** nur in gekennzeichneten Farben erhältlich*
24 1

❹ 09.975M | Jerzees **975M**
Jogginghose "NuBlend"
244g/m², 60% Baumwolle, 40% Polyester
Moderner Schnitt, Kordel in Kontrastfarbe, elastischer Beinabschluss, elastischer Bund mit Kordelzug, Rippstrickbündchen am Beinabschluss, 2 Seitentaschen mit Kontrastfarbe innen, schwarz: Kordel Ton-in-Ton, hohe Dichte, leichtes Material, 2-fädige Sweat-Qualität, einlaufvorbehandelt, NuBlend® Antipilling, hergestellt aus zertifizierter COTTON USA™ Baumwolle, TearAway Label
S – M – L – XL – XXL – 3XL
24 1

❶ 09.97CR | Jerzees **97CR**
Kapuzen Sweater "NuBlend Varsity"
271g/m², 50% Baumwolle, 50% Polyester
Raglanärmel in Kontrastfarbe, Streifen an Ärmeln, 1x1 Rippstrick an Ärmeln und Bund, Ärmelbündchen in gleicher Farbe wie Ärmelstreifen, Kängurutasche, hohe Dichte, 2-fädige Sweat-Qualität, einlaufvorbehandelt, weicher Griff, NuBlend® Antipilling, hergestellt aus zertifizierter COTTON USA™ Baumwolle, TearAway Label
S – M – L – XL – XXL – 3XL
24 1

❷ 09.96CR | Jerzees **96CR**
Kapuzen Sweater 2-farbig "NuBlend"
271g/m², 50% Baumwolle, 50% Polyester, Oxford: 51% Polyester, 49% Baumwolle
2-lagige Kapuze mit Metallösen und Kordel, Nackenband in Kontrastfarbe, Raglanärmel in Kontrastfarbe, 1x1 Rippstrick an Ärmeln und Bund, Kängurutasche, Doppelnähte an Ärmel und Saum, flache Kordel in Kontrastfarbe, hohe Dichte, 2-fädige Sweat-Qualität, NuBlend® Antipilling, hergestellt aus zertifizierter COTTON USA™ Baumwolle, TearAway Label
S – M – L – XL – XXL – 3XL
24 1

❸ 09.700M | Jerzees **700M**
Kapuzen Sweater "Eco Premium"
288g/m², 57% gekämmte ringgesponnene Baumwolle, 43% recyceltes Polyester
2-lagige Kapuze mit Metallösen und Kordel, flache Kordel Ton-in-Ton, 2x2 Rippstrick an Ärmeln und Bund, Kängurutasche, Doppelnähte an Schultern, Hals- und Armausschnitt, 1-farbige Paspel entlang der Schulternaht, hohe Dichte, 3-fädige Sweat-Qualität, einlaufvorbehandelt, feuchtigkeitsregulierend und schnelltrocknend, hergestellt aus zertifizierter COTTON USA™ Baumwolle, TearAway Label
S – M – L – XL – XXL – 3XL
24 1

❹ 09.701M | Jerzees **701M**
Sweater "Eco Premium"
288g/m², 57% gekämmte ringgesponnene Baumwolle, 43% recyceltes Polyester
2x2 Rippstrick an Ärmeln und Bund, Doppelnähte an Schultern, Hals- und Armausschnitt, 1-farbige Paspel entlang der Schulternaht, hohe Dichte, 3-fädiges Fleece, feuchtigkeitsregulierend und schnelltrocknend, hergestellt aus zertifizierter COTTON USA™ Baumwolle, TearAway Label
S – M – L – XL – XXL – 3XL
24 1



NEW ❶ 09.97CR | Jerzees **97CR** TEAR AWAY
Kapuzen Sweater "NuBlend Varsity"



NEW ❷ 09.96CR | Jerzees **96CR** TEAR AWAY
Kapuzen Sweater 2-farbig "NuBlend"

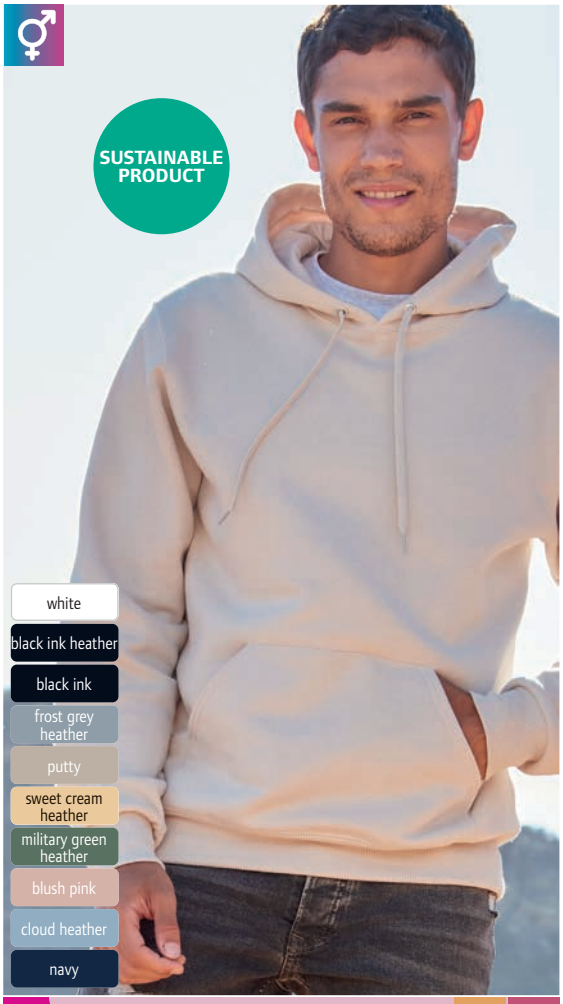

NEW ❸ 09.700M | Jerzees **700M** COMBED TEAR AWAY
Kapuzen Sweater "Eco Premium"

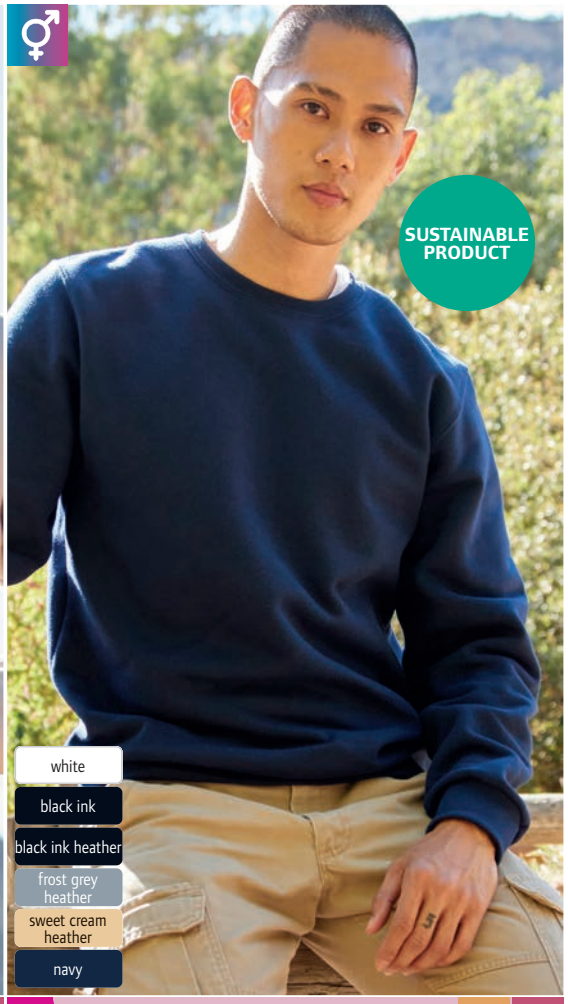

NEW ❹ 09.701M | Jerzees **701M** COMBED TEAR AWAY
Sweater "Eco Premium"

KARIBAN



❶ 20.K474 | Kariban **K 474**
Sweater

white	camel	apple green	true coral	hawaii blue
black	moka brown	lime	red	tropical blue
dark khaki	chocolate	straw yellow	cherry red	light royal blue
dark grey	green olive	yellow	wine	orion blue
storm grey	caper green	dark mustard	dusty purple	ink blue
sweet grey	earthy green	pumpkin	fuchsia	navy
oxford grey	forest green	orange	pale pink	emerald green
ash heather	kelly green	peach	purple	
light sand	pistachio	candyfloss	sky blue	



white
black
dark khaki
dark grey
oxford grey
ash heather
forest green
yellow
orange
red
wine
light royal blue
navy

❷ 20.K478 | Kariban **K 478**
Sweater mit 1/4 Zip

❶ 20.K474 | Kariban **K 474**
Sweater
280g/m², 80% Baumwolle, 20% Polyester
Set-In Ärmel, Rippstrickbündchen an Ausschnitt, Ärmeln und Saum, innen angeraut, 40° waschbar, nicht trocknergeeignet, nicht chemisch reinigen
XS – S – M – L – XL – XXL – 3XL – 4XL
30 5

❷ 20.K478 | Kariban **K 478**
Sweater mit 1/4 Zip
280g/m², 80% Baumwolle, 20% Polyester
Stehkragen mit 1/4 Reißverschluss, Set-In Ärmel, Rippstrickbündchen an Ärmel und Saum, innen angeraut, 40° waschbar, nicht trockner-geeignet, nicht chemisch reinigen
XS – S – M – L – XL – XXL – 3XL – 4XL
20 5

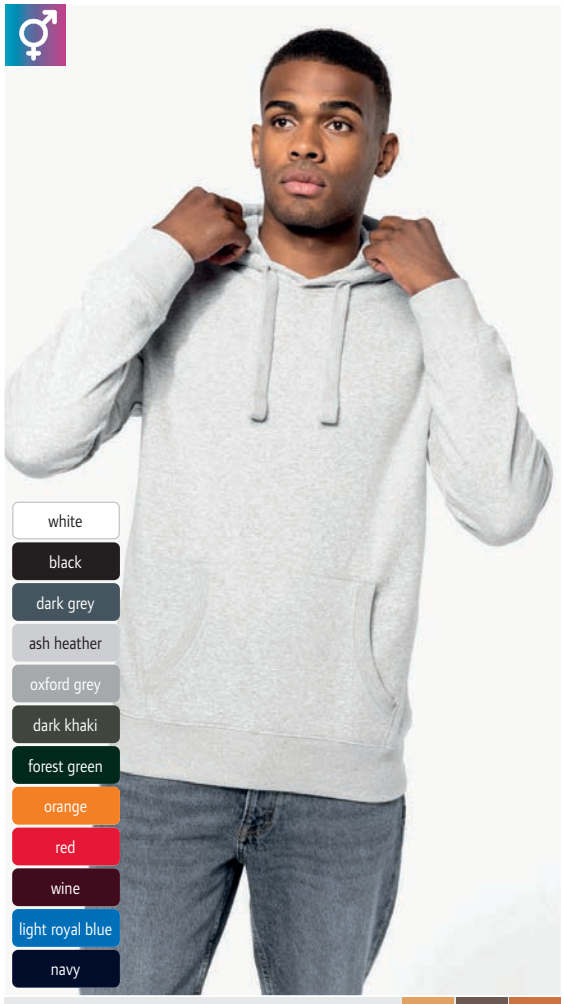

white
black
dark grey
ash heather
oxford grey
dark khaki
forest green
orange
red
wine
light royal blue
navy

❸ 20.K489 | Kariban **K 489**
Kapuzen Sweater
COMBED HEAVY 60°



black
dark grey
oxford grey
navy

❹ 20.7021 | Kariban **K 7021**
Jogginghose

❸ 20.K489 | Kariban **K 489**
Kapuzen Sweater
300g/m², 80% gekämmte Baumwolle, 20% Polyester, ash heather: 79% gekämmte Baumwolle, 20% Polyester, 1% Viskose
Gefütterte Kapuze in Wabenoptik mit Kordel Ton-in-Ton, Nackenband in Kontrastfarbe, Set-In Ärmel, Strickbündchen an Ärmel und Saum, Kängurutasche, LSF (low shrinkage fleece) für geringeres Einlaufen, 3-fädige Sweat-Qualität, innen angeraut, 60° waschbar, optimale Form- und Waschbeständigkeit, trocknergeeignet bei niedriger Temperatur, nicht chemisch reinigen
XS – S – M – L – XL – XXL – 3XL – 4XL
16 1

❹ 20.7021 | Kariban **K 7021**
Jogginghose
280g/m², 80% Baumwolle, 20% Polyester
Gerader Schnitt, elastischer Bund mit flachem Kordelzug, Rippstrickbündchen am Bein-abschluss, 2 Seitentaschen, innen angeraut
XS – S – M – L – XL – XXL – 3XL – 4XL
20 1

KARIBAN

❶ 20.K476 | Kariban **K 476**
Herren Kapuzen Sweater
280g/m², 80% Baumwolle, 20% Polyester, olive camouflage: 70% Baumwolle, 30% Polyester
Gefütterte Kapuze mit Kordel Ton-in-Ton, Set-In Ärmel, Strickbündchen an Ärmel und Saum, Kängurutasche, innen angeraut, 40° waschbar, nicht trocknergeeignet, nicht chemisch reinigen
XS – S – M – L – XL – XXL – 3XL – 4XL
20 5

❷ 20.K473 | Kariban **K 473**
Damen Kapuzen Sweater
280g/m², 80% Baumwolle, 20% Polyester
Gefütterte Kapuze mit Kordel Ton-in-Ton, Set-In Ärmel, Strickbündchen an Ärmel und Saum, Kängurutasche, innen angeraut, 40° waschbar, nicht trocknergeeignet, nicht chemisch reinigen
XS – S – M – L – XL – XXL
20 5

❸ 20.K477 | Kariban **K 477**
Kinder Kapuzen Sweater
280g/m², 80% Baumwolle, 20% Polyester
Gefütterte Kapuze, Set-In Ärmel, Strickbündchen an Ärmel und Saum, Kängurutasche, innen angeraut, 40° waschbar, nicht trocknergeeignet, nicht chemisch reinigen
4/6 (104/116) – 6/8 (122/128) – 8/10 (134/140) – 10/12 (146/152) – 12/14 (158/164)
20 5

❹ 20.K479 | Kariban **K 479**
Kapuzen Sweatjacke
280g/m², 80% Baumwolle, 20% Polyester
Gefütterte Kapuze mit Kordel Ton-in-Ton, Set-In Ärmel, Strickbündchen an Ärmel und Saum, Nylon Reißverschluss, Kängurutaschen, innen angeraut, 40° waschbar, nicht trocknergeeignet, nicht chemisch reinigen
XS – S – M – L – XL – XXL – 3XL – 4XL
20 5



BEST SELLER ❶ 20.K476 | Kariban **K 476**
Herren Kapuzen Sweater

BEST SELLER ❷ 20.K473 | Kariban **K 473**
Damen Kapuzen Sweater



BEST SELLER ❸ 20.K477 | Kariban **K 477**
Kinder Kapuzen Sweater

❹ 20.K479 | Kariban **K 479**
Kapuzen Sweatjacke

KARIBAN



BEST SELLER ❶ 20.K446 | Kariban **K 446**
Kontrast Kapuzen Sweater



BEST SELLER ❷ 20.K465 | Kariban **K 465**
Damen Kontrast Kapuzen Sweater



❶ 20.K446 | Kariban **K 446**
Kontrast Kapuzen Sweater
280g/m², 80% Baumwolle, 20% Polyester
Gefütterte Kapuze in Kontrastfarbe mit Kordel, gerippte Ärmelbündchen und Bund, Känguru-tasche mit Zugang für Kopfhörer, innen angeraut, 40° waschbar, trocknergeeignet bei niedriger Temperatur, nicht chemisch reinigen
XS – S – M – L – XL – XXL – 3XL – 4XL
20 5

❷ 20.K465 | Kariban **K 465**
Damen Kontrast Kapuzen Sweater
280g/m², 80% Baumwolle, 20% Polyester
Taillierter Schnitt, gefütterte Kapuze in Kontrast-farbe mit Kordel, Rippstrickbündchen an Ärmeln und Bund, Kängurutasche mit Zugang für Kopfhörer, innen angeraut, 40° waschbar, trocknergeeignet bei niedriger Temperatur, nicht chemisch reinigen
XS – S – M – L – XL – XXL
20 5

** diese Farbe ist nur für 20.K465 (Damen) erhältlich*



BEST SELLER ❸ 20.K453 | Kariban **K 453**
Kinder Kontrast Kapuzen Sweater





❹ 20.4018 | Kariban **K 4018**
Oversize Kapuzen Sweater
NEUTRAL LABEL TEAR AWAY



❸ 20.K453 | Kariban **K 453**
Kinder Kontrast Kapuzen Sweater
280g/m², 80% Baumwolle, 20% Polyester
Gefütterte Kapuze in Kontrastfarbe, gerippte Ärmelbündchen und Bund, Kängurutasche mit Zugang für Kopfhörer, innen angeraut, 40° waschbar, trocknergeeignet bei niedriger Temperatur, nicht chemisch reinigen
6/8 (122/128) – 8/10 (134/140) – 10/12 (146/152) – 12/14 (158/164)
20 5

❹ 20.4018 | Kariban **K 4018**
Oversize Kapuzen Sweater
280g/m², 80% Baumwolle, 20% Polyester
Großzügiger Schnitt, Twill Nackenband, Halb-mond im Nacken, überschnittene Schultern, Ärmelbündchen und Bund mit Elasthan, versteckte Tasche mit Reißverschluss in der rechten Seitennaht, Doppelnähte an Ärmel und Bündchen, innen angeraut, TearAway Label, neutrales Größenlabel, 40° waschbar, nicht trocknergeeignet
XXS – XS – S – M – L – XL – XXL – 3XL
20 5

KARIBAN

❶ 20.4028 | Kariban **K 4028**

Umweltfreundlicher Damen Kapuzen Sweater

280g/m², 85% gekämmte zertifizierte Bio-Baumwolle, 15% recyceltes Polyester, enzymgewaschen, Kapuzenfutter: 100% gekämmte zertifizierte Bio-Baumwolle, Single Jersey

Gerader Schnitt, Single Jersey-Nackenband Ton-in-Ton, Halbmond im Nacken, Rippstrickbündchen an Ärmel und Saum, Kängurutasche, Doppelnähte an Hals, Ärmeln und Bund, LSF (low shrinkage fleece) für geringeres Einlaufen, 3-fädige Sweat-Qualität, vegan, neutrales Größenlabel, 40° waschbar, optimale Form- und Waschbeständigkeit, trocknergeeignet bei niedriger Temperatur, nicht chemisch reinigen

XS – S – M – L – XL – XXL

20 5

❷ 20.4027 | Kariban **K 4027**

Umweltfreundlicher Herren Kapuzen Sweater

280g/m², 85% gekämmte zertifizierte Bio-Baumwolle, 15% recyceltes Polyester, enzymgewaschen, Kapuzenfutter: 100% gekämmte zertifizierte Bio-Baumwolle, Single Jersey

Gerader Schnitt, Single Jersey-Nackenband Ton-in-Ton, Halbmond im Nacken, Rippstrickbündchen an Ärmel und Saum, Kängurutasche, Doppelnähte an Hals, Ärmeln und Bund, LSF (low shrinkage fleece) für geringeres Einlaufen, 3-fädige Sweat-Qualität, vegan, neutrales Größenlabel, 40° waschbar, optimale Form- und Waschbeständigkeit, trocknergeeignet bei niedriger Temperatur, nicht chemisch reinigen

S – M – L – XL – XXL – 3XL – 4XL – 5XL

20 5



❶ 20.4028 | Kariban **K 4028**
Umweltfreundlicher Damen Kapuzen Sweater
COMBED NEUTRAL LABEL

❷ 20.4027 | Kariban **K 4027**
Umweltfreundlicher Herren Kapuzen Sweater
COMBED NEUTRAL LABEL

❸ 20.4025 | Kariban **K 4025**

Umweltfreundlicher Sweater

280g/m², 85% gekämmte zertifizierte Bio-Baumwolle, 15% recyceltes Polyester, enzymgewaschen, Außenmaterial: 100% gekämmte zertifizierte Bio-Baumwolle

Gerader Schnitt, Single Jersey-Nackenband Ton-in-Ton, Halbmond im Nacken, 1x1 Rippstrickbündchen an Hals, Ärmeln und Saum, Doppelnähte an Hals, Ärmeln und Bund, LSF (low shrinkage fleece) für geringeres Einlaufen, 3-fädige Sweat-Qualität, innen angeraut, vegan, neutrales Größenlabel, optimale Form- und Waschbeständigkeit

XS – S – M – L – XL – XXL – 3XL – 4XL – 5XL

20 1

❹ 20.4030 | Kariban **K 4030**

Umweltfreundliche Kapuzen Sweatjacke

280g/m², 85% gekämmte zertifizierte Bio-Baumwolle, 15% recyceltes Polyester, enzymgewaschen, Kapuzenfutter: 100% Baumwolle, Single Jersey

Gerader Schnitt, Single Jersey-Nackenband Ton-in-Ton, Halbmond im Nacken, Rippstrickbündchen an Ärmel und Saum, Nylon Reißverschluss, Kängurutaschen, Doppelnähte an Ärmel und Saum, LSF (low shrinkage fleece) für geringeres Einlaufen, 3-fädige Sweat-Qualität, vegan, neutrales Größenlabel, 40° waschbar, optimale Form- und Waschbeständigkeit, trocknergeeignet bei niedriger Temperatur, nicht chemisch reinigen

XS – S – M – L – XL – XXL – 3XL – 4XL

20 1



❸ 20.4025 | Kariban **K 4025**
Umweltfreundlicher Sweater
COMBED NEUTRAL LABEL

❹ 20.4030 | Kariban **K 4030**
Umweltfreundliche Kapuzen Sweatjacke
COMBED NEUTRAL LABEL



❶ 20.K497 | Kariban **K 497**
Unisex College Jacke "Teddy"

HEAVY | NEUTRAL LABEL


black/white


black/red


oxford grey/white


oxford grey/black


red/white


wine/oxford grey


light royal/white


navy/white



oxford grey/ navy/white

navy/oxford grey/white

❷ 20.4003 | Kariban **K 4003**
Unisex Kapuzen College Jacke "Teddy"

HEAVY | NEUTRAL LABEL



white
black
oxford grey
red
light royal blue
navy

❸ 20.K438 | Kariban **K 438**
Kapuzen Sweatjacke

COMBED | FRENCH TERRY



black
clay
navy

❹ 20.7020 | Kariban **K 7020**
Bio Sweat Rock

COMBED | NEUTRAL LABEL | TEAR AWAY

KARIBAN

❶ 20.K497 | Kariban **K 497**
Unisex College Jacke "Teddy"

320g/m², 70% Baumwolle, 30% Polyester

Twill Nackenband, Set-In Ärmel in Kontrastfarbe, Druckknöpfe in Kontrastfarbe, 2 Seitentaschen mit Paspel in Kontrastfarbe, Streifen in Kontrastfarbe an Kragen, Ärmel und Bündchen in Rippstrick, Aufhängelasche, 3-fädiges gebürstetes Fleece, neutrales Größenlabel, 30° waschbar, nicht trocknergeeignet, nicht chemisch reinigen

XS – S – M – L – XL – XXL – 3XL

15 | 5

❷ 20.4003 | Kariban **K 4003**
Unisex Kapuzen College Jacke "Teddy"

320g/m², 70% Baumwolle, 30% Polyester

3-teilige Kapuze mit Jerseyfutter, Zugkordel in Kontrastfarbe, Twill Nackenband, wird mittels Druckknöpfen geschlossen, 2 Seitentaschen mit Paspel in Kontrastfarbe, Streifen in Kontrastfarbe an Kragen, Ärmel und Bündchen in Rippstrick, Aufhängelasche, neutrales Größenlabel, 30° waschbar, nicht trocknergeeignet, nicht chemisch reinigen

XS – S – M – L – XL – XXL – 3XL

15 | 5

❸ 20.K438 | Kariban **K 438**
Kapuzen Sweatjacke

180g/m², 100% enzymgewaschene gekämmte Baumwolle, oxford grey: 10% Viskose, French Terry (innen nicht angeraut)

Aus T-Shirt Stoff, ungefütterte Kapuze mit Kordel und Nackenband in Kontrastfarbe, Bündchen aus gleichem Stoff, 2 Kängurutaschen, leichte Qualität, 40° waschbar, trocknergeeignet bei niedriger Temperatur, nicht chemisch reinigen

XS – S – M – L – XL – XXL – 3XL

20 | 5

❹ 20.7020 | Kariban **K 7020**
Bio Sweat Rock

280g/m², 85% gekämmte zertifizierte Bio-Baumwolle, 15% recyceltes Polyester, enzymgewaschen

Elastischer Bund mit Kordelzug, 2 Seitentaschen, LSF (low shrinkage fleece) für geringeres Einlaufen, innen angeraut, TearAway Label, neutrales Größenlabel, 40° waschbar, trocknergeeignet bei niedriger Temperatur, nicht chemisch reinigen

XS – S – M – L – XL – XXL

20 | 1

KARIBAN


black


storm grey


grey heather


sage


mossy green


red


wine heather


ocean blue heather


french navy heather


navy



❶ 20.K480 | Kariban **K 480**
Herren Bio Raglan Sweater

300g/m², 80% zertifizierte Bio-Baumwolle, 20% Polyester, French Terry (innen nicht angeraut)

Kleiner V-Einsatz am Kragen, Nackenband, Raglanärmel, breite Rippstrickbündchen an Ausschnitt, Ärmeln und Bündchen, neutrales Größenlabel, 40° waschbar, trockner-geeignet bei niedriger Temperatur, nicht chemisch reinigen

S – M – L – XL – XXL – 3XL

20 5

❷ 20.K481 | Kariban **K 481**
Damen Bio Raglan Sweater

300g/m², 80% zertifizierte Bio-Baumwolle, 20% Polyester, French Terry (innen nicht angeraut)

Taillierter Schnitt, kleiner V-Einsatz am Kragen, Nackenband, Raglanärmel, breite Rippstrickbündchen an Ausschnitt, Ärmeln und Bündchen, neutrales Größenlabel, 40° waschbar, trocknergeeignet bei niedriger Temperatur

XS – S – M – L – XL – XXL

20 5

❶ 20.K480 | Kariban **K 480** HEAVY FRENCH TERRY NEUTRAL LABEL
Herren Bio Raglan Sweater

❷ 20.K481 | Kariban **K 481** HEAVY FRENCH TERRY NEUTRAL LABEL
Damen Bio Raglan Sweater







❸ 20.K442 | Kariban **K 442** HEAVY
Schwerer Sweater

❹ 20.K443 | Kariban **K 443** HEAVY
Schwerer Kapuzen Sweater

❺ 20.K444 | Kariban **K 444** HEAVY
Schwere Kapuzen Sweatjacke


white black dark grey oxford grey


dark khaki red light royal blue navy


white black dark grey oxford grey


dark khaki red light royal blue navy


white black dark grey oxford grey


dark khaki red light royal blue navy

360g/m², 80% einlaufvorbehandelte ringgesponnene Baumwolle, 20% Polyester, silikongewaschen

Rundhalsausschnitt mit Rippstrickkragen und Kreuzstich-Detail, Nackenband innen in Kontrastfarbe, Set-In Ärmel, breite Rippstrickbündchen an Ärmel und Saum, LSF (low shrinkage fleece) für geringeres Einlaufen, 40° waschbar, trocknergeeignet bei niedriger Temperatur, nicht chemisch reinigen

XS – S – M – L – XL – XXL – 3XL – 4XL

20 5

360g/m², 80% einlaufvorbehandelte ringgesponnene Baumwolle, 20% Polyester, silikongewaschen

Legerer Schnitt, Kragenband und Kapuze in Kontrast-farbe (grau), 2-lagige Kapuze, Set-In Ärmel, breite Rippstrickbündchen an Ärmel und Saum, Kängurutasche, LSF (low shrinkage fleece) für geringeres Einlaufen, 40° waschbar, trocknergeeignet bei niedriger Temperatur, nicht chemisch reinigen

XS – S – M – L – XL – XXL – 3XL – 4XL

20 5

360g/m², 80% einlaufvorbehandelte ringgesponnene Baumwolle, 20% Polyester, silikongewaschen

Kragenband und Kapuze in Kontrastfarbe (grau), 2-lagige Kapuze, Set-In Ärmel, breite Rippstrickbündchen an Ärmel und Saum, YKK Reißverschluss, Kängurutaschen, LSF (low shrinkage fleece) für geringeres Einlaufen, 40° waschbar, trocknergeeignet bei niedriger Temperatur, nicht chemisch reinigen

XS – S – M – L – XL – XXL – 3XL – 4XL

20 5



❶ 20.4035 | Kariban **K 4035**
Sweater "Made in Portugal"
NEUTRAL LABEL



❷ 20.4037 | Kariban **K 4037**
Kapuzen Sweater "Made in Portugal"
NEUTRAL LABEL

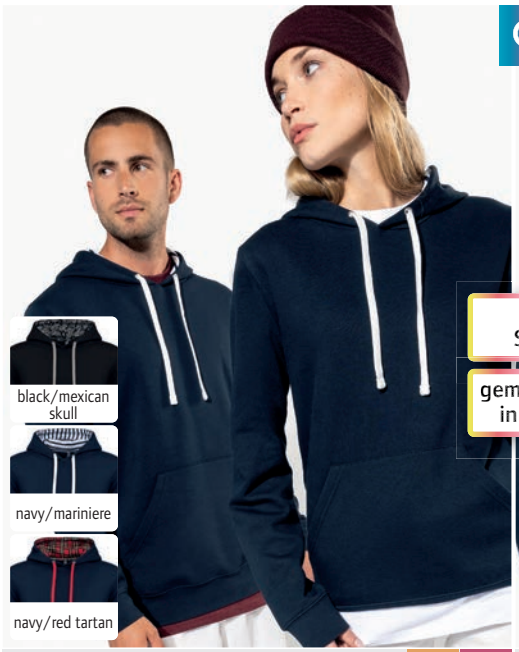

❸ 20.K013 | Kariban **K 4013**
Unisex Kapuzen Sweater
COMBED TEAR AWAY



❹ 20.K014 | Kariban **K 4014**
Kinder Kapuzen Sweater
COMBED TEAR AWAY

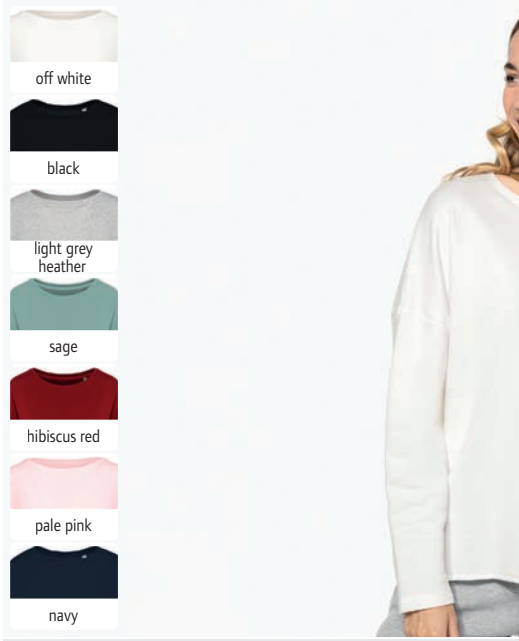

❺ 20.K471 | Kariban **K 471**
Damen Oversize Sweater
FRENCH TERRY NEUTRAL LABEL

❶ 20.4035 | Kariban **K 4035**
Sweater "Made in Portugal"
280g/m², 80% Baumwolle, 20% Polyester
Rundhalsausschnitt, Halbmond im Nacken, 1x1 Rippstrickbündchen an Hals, Ärmeln und Saum, Doppelnähte an Ärmel und Saum, LSF (low shrinkage fleece) für geringeres Einlaufen, Antipilling Vorbehandlung, hergestellt in Europa, neutrales Größenlabel, 40° waschbar, trocknergeeignet bei niedriger Temperatur, nicht chemisch reinigen
XS – S – M – L – XL – XXL – 3XL – 4XL – 5XL
20 5

❷ 20.4037 | Kariban **K 4037**
Kapuzen Sweater "Made in Portugal"
280g/m², 80% Baumwolle, 20% Polyester
Gerader Schnitt, gefütterte Kapuze mit flacher Kordel Ton-in-Ton, Halbmond im Nacken, Ärmelbündchen und Bund in 1x1 Rippstrick, Kängurutasche, Doppelnähte an Ärmel und Saum, LSF (low shrinkage fleece) für geringeres Einlaufen, Antipilling Vorbehandlung, hergestellt in Europa, neutrales Größenlabel, 40° waschbar, trocknergeeignet bei niedriger Temperatur, nicht chemisch reinigen
XS – S – M – L – XL – XXL – 3XL – 4XL – 5XL
20 5

❸ 20.K013 | Kariban **K 4013**
Unisex Kapuzen Sweater
280g/m², 80% gekämmte Baumwolle, 20% Polyester, Kapuze: Baumwolljersey
Schmale Passform, gefütterte Kapuze in Kontrastfarbe mit Kordel, Halbmond im Nacken, Rippstrickbündchen an Ärmel und Saum, Kängurutaschen, 3-fädiges gebürstetes Fleece, TearAway Label, 40° waschbar, trocknergeeignet bei niedriger Temperatur, nicht chemisch reinigen
XS – S – M – L – XL – XXL – 3XL
20 5

❹ 20.K014 | Kariban **K 4014**
Kinder Kapuzen Sweater
280g/m², 80% gekämmte Baumwolle, 20% Polyester, Kapuze: Baumwolljersey
Schmale Passform, gefütterte Kapuze in Kontrastfarbe mit Kordel, Halbmond im Nacken, Rippstrickbündchen an Ärmel und Saum, Kängurutaschen, 3-fädiges gebürstetes Fleece, TearAway Label, 40° waschbar, trocknergeeignet bei niedriger Temperatur, nicht chemisch reinigen
6/8 (122/128) – 8/10 (134/140) – 10/12 (146/152) – 12/14 (158/164)
20 5

❺ 20.K471 | Kariban **K 471**
Damen Oversize Sweater
270g/m², 91% Baumwolle, 9% Polyester, light grey heather: 87% Baumwolle, 9% Polyester, 4% Viskose, French Terry (innen nicht angeraut)
Weiter legerer Schnitt, großer Halsausschnitt, Fischgrät-Nackenband, ungesäumter Abschluss unten, Doppelnähte am Ärmelbündchen, neutrales Größenlabel, 40° waschbar, nicht trocknergeeignet, nicht chemisch reinigen
S/M – L/XL
20 5

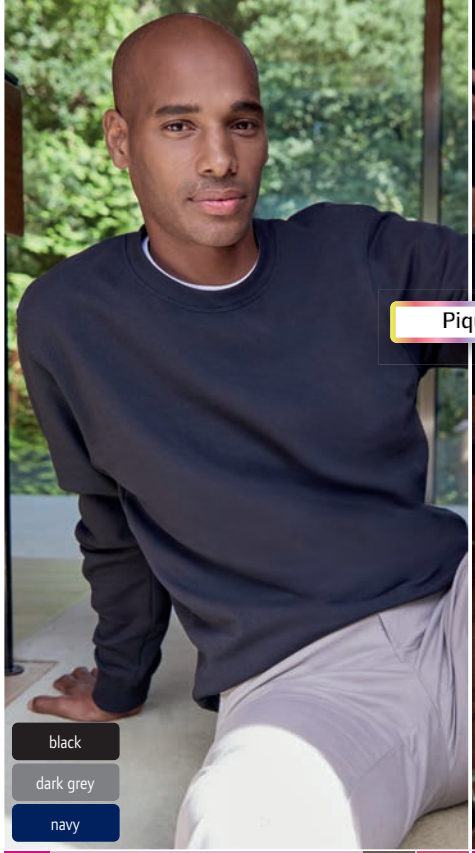

NEW ❶ 43.0337 | Kustom Kit **KK 337** HEAVY TEAR AWAY
Piqué Sweater

300g/m², 80% Baumwolle, 20% Polyester

Klassischer Schnitt, Nackenband Ton-in-Ton, doppellagiges Material an Rundhalsausschnitt, Ärmelbündchen und Saum, Covernähte Ton-in-Ton an Ausschnitt, Ärmel und Bündchen, Doppelnähte am Armausschnitt, Piquéstrick, TearAway Label, 30° waschbar, nicht trocknergeeignet

S – M – L – XL – XXL – 3XL

25 5



NEW ❷ 43.0338 | Kustom Kit **KK 338** HEAVY TEAR AWAY
Piqué Kapuzen Sweater

300g/m², 80% Baumwolle, 20% Polyester

Klassischer Schnitt, gefütterte Kapuze mit flacher Kordel mit Metallösen Ton-in-Ton, Nackenband, doppellagiges Material an Ärmelbündchen und Saum, aufgesetzte Kängurutasche mit Reißverschluss, Doppelnähte an Armausschnitt, Ärmeln und Bund, Piquéstrick, TearAway Label, 30° waschbar, nicht trocknergeeignet

S – M – L – XL – XXL – 3XL

25 5



NEW ❸ 43.0339 | Kustom Kit **KK 339** HEAVY TEAR AWAY
Piqué Sweater mit 1/4 Zip

300g/m², 80% Baumwolle, 20% Polyester

Klassischer Schnitt, 2-lagiger Kadettkragen, Nackenband, doppellagiges Material an Ärmelbündchen und Saum, verdeckter YKK Reißverschluss, Kängurutasche, Doppelnähte an Armausschnitt, Ärmeln, Bund und Schultern, Piquéstrick, TearAway Label, 30° waschbar, nicht trocknergeeignet

S – M – L – XL – XXL – 3XL

25 5



❹ 43.0302 | Kustom Kit **KK 302** 60° TEAR AWAY
Sweater "Superwash"



❺ 43.0334 | Kustom Kit **KK 334** TEAR AWAY
Sweatjacke

KUSTOM KIT

❹ 43.0302 | Kustom Kit **KK 302**
Sweater "Superwash"

280g/m², 65% Polyester, 35% Baumwolle

Klassischer Schnitt, 2-fach gelegter Rundhalsausschnitt, Nackenband Ton-in-Ton, Ärmelbündchen und Bündchen aus gleichem Material, Schulternähte verstärkt, Doppelnähte, innen angeraut, TearAway Label, 60° waschbar, trocknergeeignet

XS – S – M – L – XL – XXL – 3XL – 4XL

25 1

❺ 43.0334 | Kustom Kit **KK 334**
Sweatjacke

280g/m², 80% Baumwolle, 20% Polyester

Klassischer Schnitt, Stehkragen, Nackenband, Rippstrickbündchen an Ärmel und Saum, verdeckter Reißverschluss, seitliche Eingriffstaschen, Schulternähte verstärkt, Doppelnähte an Schulter und Armausschnitt, Oberfläche aus 100% Baumwolle, innen angeraut, TearAway Label, 30° waschbar, nicht trocknergeeignet

XS – S – M – L – XL – XXL

25 1



❶ 43.0333 | Kustom Kit **KK 333**
Kapuzen Sweater



❷ 43.0335 | Kustom Kit **KK 335**
Sweater mit 1/4 Zip



❸ 43.0332 | Kustom Kit **KK 332**
Sweater



❹ 43.0336 | Kustom Kit **KK 336**
Kapuzen Sweater mit 1/4 Zip

KUSTOM KIT

❶ 43.0333 | Kustom Kit
KK 333
Kapuzen Sweater

280g/m², 80% Baumwolle, 20% Polyester

Klassischer Schnitt, gefütterte Kapuze mit flacher Kordel Ton-in-Ton, Rippstrickbündchen an Ärmel und Saum, Kängurutasche, Schulternähte verstärkt, Oberfläche aus 100% Baumwolle, innen angeraut, TearAway Label, 30° waschbar, nicht trocknergeeignet

*XXS – XS – S – M – L – XL – XXL – 3XL – 4XL**

** nur in gekennzeichneten Farben erhältlich*

25 1

❷ 43.0335 | Kustom Kit
KK 335
Sweater mit 1/4 Zip

280g/m², 80% Baumwolle, 20% Polyester

Klassischer Schnitt, Stehkragen, Nackenband, Rippstrickbündchen an Ärmel und Saum, verdeckter Reißverschluss für bessere Bedruckbarkeit, Schulternähte verstärkt, Doppelnähte an Schultern und Armausschnitt, Oberfläche aus 100% Baumwolle, innen angeraut, TearAway Label, 30° waschbar, nicht trocknergeeignet

XS – S – M – L – XL – XXL – 3XL – 4XL

25 1

❸ 43.0332 | Kustom Kit
KK 332
Sweater

280g/m², 80% Baumwolle, 20% Polyester

Klassischer Schnitt, Rundhalsausschnitt in gleichem Material, Nackenband Ton-in-Ton, Ärmelbündchen und Saum aus gleichem Material, Schulternähte verstärkt, Doppelnähte an Schultern und Armausschnitt, Oberfläche aus 100% Baumwolle, innen angeraut, TearAway Label, 30° waschbar, nicht trocknergeeignet

XS – S – M – L – XL – XXL

25 1

❹ 43.0336 | Kustom Kit
KK 336
Kapuzen Sweater mit 1/4 Zip

280g/m², 80% Baumwolle, 20% Polyester

Klassischer Schnitt, 2-lagige Kapuze mit Metallösen und Kordel, Nackenband Ton-in-Ton, Ärmelbündchen und Saum aus gleichem Material, Kängurutasche, Schulternähte verstärkt, Doppelnähte an Schultern und Armausschnitt, Oberfläche aus 100% Baumwolle, innen angeraut, TearAway Label, 30° waschbar, nicht trocknergeeignet

XS – S – M – L – XL – XXL – 3XL

25 1

mantis

❶ 70.0073 | Mantis **M 73**
Kapuzen Sweater "Superstar"
330g/m², 81% zertifizierte Bio-Baumwolle, 19% Polyester, Bio-Baumwolle oder in Umstellung auf Bio (IC 2), Peach Finish
3-teilige Kapuze mit Waffelinnenfutter, naturfarbene flache Baumwollkordel, doppeltes Nackenband, Raglanärmel, 2x2 Rippstrick an Ärmel und Bund mit Elasthan, Kängurutasche, Flatlock-Nähte, innen angeraut, TearAway Label, 40° waschbar
S – M – L – XL – XXL
20 5

❷ 70.0140 | Mantis **M 140**
Damen Cropped Kapuzen Sweater
280g/m², 81% zertifizierte Bio-Baumwolle, 19% recyceltes Polyester, heather grey melange: 71% Baumwolle, 21% Polyester, 8% Viskose, Bio-Baumwolle oder in Umstellung auf Bio (IC 2), French Terry (innen nicht angeraut)
Kurz geschnitten, legerer Schnitt, 3-teilige Kapuze, überschnittene Schultern, extra lange Rippstrickbündchen mit Daumenloch, extra lange Zugkordel, TearAway Label, 40° waschbar
XS – S – M – L – XL
30 5

❸ 70.0194 | Mantis **M 194**
Sweater
280g/m², 80% zertifizierte Bio-Baumwolle, 20% recyceltes Polyester (rPET), heather grey melange: 71% zertifizierte Bio-Baumwolle, 21% recyceltes Polyester (rPET), 8% Viskose, Bio-Baumwolle oder in Umstellung auf Bio (IC 2), French Terry (innen nicht angeraut)
Rippstrickkragen, Fischgrät-Nackenband, angesetzte Ärmel, TearAway Label, 40° waschbar
XS – S – M – L – XL – XXL
30 5

❹ 70.0128 | Mantis **M 128**
Damen Sweater "Flash Dance"
280g/m², 80% zertifizierte Bio-Baumwolle, 20% recyceltes Polyester, heather grey melange: 71% zertifizierte Bio-Baumwolle, 21% Polyester, 8% Viskose, Bio-Baumwolle oder in Umstellung auf Bio (IC 2), French Terry (innen nicht angeraut)
Weiter legerer Schnitt, weites Off-the-Shoulder Styling mit offenen Kanten am Ausschnitt, 3/4 Raglanärmel mit Rollkanten, gerader Saum mit Doppelnaht, TearAway Label, 40° waschbar
S – M – L – XL
30 5



❶ 70.0073 | Mantis **M 73**
Kapuzen Sweater "Superstar"
HEAVY TEAR AWAY



❷ 70.0140 | Mantis **M 140**
Damen Cropped Kapuzen Sweater
FRENCH TERRY TEAR AWAY



❸ 70.0194 | Mantis **M 194**
Sweater
FRENCH TERRY TEAR AWAY



❹ 70.0128 | Mantis **M 128**
Damen Sweater "Flash Dance"
FRENCH TERRY TEAR AWAY



❶ 24.3196 | NEOBLU **Nicholas Men**
Herren Kapuzen Sweater



❷ 24.3197 | NEOBLU **Nicholas Women**
Damen Kapuzen Sweater

NEO BLU
PEOPLE IN MOTION

❶ 24.3196 | NEOBLU
Nicholas Men
Herren Kapuzen Sweater
400g/m², 85% gekämmte Baumwolle, 15% Polyester, French Terry (innen nicht angeraut)
Kapuze mit Zugkordel, Nackenband, Rippstrickbündchen an Ärmel und Saum, Kängurutasche, rückseitige Halbmondpasse, TearAway Label, neutrales Größenlabel, 40° waschbar, nicht trocknergeeignet
S – M – L – XL – XXL – 3XL – 4XL
20 1

❷ 24.3197 | NEOBLU
Nicholas Women
Damen Kapuzen Sweater
400g/m², 85% gekämmte Baumwolle, 15% Polyester, French Terry (innen nicht angeraut)
Kapuze mit Zugkordel, Nackenband, Rippstrickbündchen an Ärmel und Saum, Kängurutasche, rückseitige Halbmondpasse, TearAway Label, neutrales Größenlabel, 40° waschbar, nicht trocknergeeignet
S – M – L – XL – XXL – 3XL
20 1



❸ 24.3194 | NEOBLU **Nelson Men**
Herren Raglan Sweater
HEAVY FRENCH TERRY NEUTRAL LABEL TEAR AWAY



❹ 24.3195 | NEOBLU **Nelson Women**
Damen Raglan Sweater
HEAVY FRENCH TERRY NEUTRAL LABEL TEAR AWAY

❸ 24.3194 | NEOBLU
Nelson Men
Herren Raglan Sweater
400g/m², 85% Baumwolle, 15% Polyester, French Terry (innen nicht angeraut)
Rundhalsausschnitt, Raglanärmel, Rippstrickbündchen an Ärmel und Saum, Halbmondpasse aus Jersey, TearAway Label, neutrales Größenlabel, 40° waschbar, nicht trocknergeeignet
S – M – L – XL – XXL – 3XL – 4XL
20 1

❹ 24.3195 | NEOBLU
Nelson Women
Damen Raglan Sweater
400g/m², 85% Baumwolle, 15% Polyester, French Terry (innen nicht angeraut)
Rundhalsausschnitt, Raglanärmel, Rippstrickbündchen an Ärmel und Saum, Halbmondpasse aus Jersey, TearAway Label, neutrales Größenlabel, 40° waschbar, nicht trocknergeeignet
S – M – L – XL – XXL – 3XL
20 1



BEST SELLER ❶ 77.6311 | Neutral **O 63101** COMBED HEAVY

Herren Bio Kapuzen Sweater

300g/m², 100% gekämmte ringgesponnene zertifizierte Bio-Baumwolle, Fairtrade

Legerer Schnitt, 2-lagige Kapuze mit Kordelzug, Nackenband, Raglanärmel, Rippstrickbündchen an Ärmel und Saum, Kängurutasche, innen angeraut, 40° waschbar, trocknergeeignet bei niedriger Temperatur

S – M – L – XL – XXL – 3XL – 4XL – 5XL**

** nur in gekennzeichneten Farben erhältlich*

20 5



BEST SELLER ❷ 77.8311 | Neutral **O 83101** COMBED HEAVY

Damen Bio Kapuzen Sweater

300g/m², 100% gekämmte ringgesponnene zertifizierte Bio-Baumwolle, Fairtrade

Legerer Schnitt, 2-lagige Kapuze mit Kordelzug, Nackenband, Raglanärmel, Rippstrickbündchen an Ärmel und Saum, Kängurutasche, innen angeraut, 40° waschbar, trocknergeeignet bei niedriger Temperatur

XS – S – M – L – XL – XXL

20 5



BEST SELLER ❸ 77.1301 | Neutral **O 13101** COMBED HEAVY

Kinder Bio Kapuzen Sweater

300g/m², 100% gekämmte ringgesponnene zertifizierte Bio-Baumwolle, Fairtrade

2-lagige Kapuze ohne Kordel, Raglanärmel, Rippstrickbündchen an Ärmel und Saum, Kängurutasche, innen angeraut, 40° waschbar, trocknergeeignet bei niedriger Temperatur

92/98 – 104/110 – 116/122 – 128/134 – 140/146 – 152/158

50 5



❹ 77.6331 | Neutral **O 63301** COMBED HEAVY

Herren Bio Kapuzen Sweatjacke

300g/m², 100% gekämmte ringgesponnene zertifizierte Bio-Baumwolle, Fairtrade

2-lagige Kapuze mit Kordelzug, Nackenband, Raglanärmel, Rippstrickbündchen an Ärmel und Saum, YKK Reißverschluss, Kängurutasche, innen angeraut, 40° waschbar, trocknergeeignet bei niedriger Temperatur

S – M – L – XL – XXL – 3XL – 4XL – 5XL**

** nur in gekennzeichneten Farben erhältlich*

20 5



❺ 77.8331 | Neutral **O 83301** COMBED HEAVY

Damen Bio Kapuzen Sweatjacke

300g/m², 100% gekämmte ringgesponnene zertifizierte Bio-Baumwolle, Fairtrade

2-lagige Kapuze mit Kordelzug, Nackenband, Rippstrickbündchen an Ärmel und Saum, YKK Reißverschluss, Kängurutasche, innen angeraut, 40° waschbar, trocknergeeignet bei niedriger Temperatur

XS – S – M – L – XL – XXL

20 5



❻ 77.1331 | Neutral **O 13301** COMBED HEAVY

Kinder Bio Kapuzen Sweatjacke

300g/m², 100% gekämmte ringgesponnene zertifizierte Bio-Baumwolle, Fairtrade

2-lagige Kapuze ohne Kordel, Rippstrickbündchen an Ärmel und Saum, YKK Reißverschluss, Kängurutasche, innen angeraut, 40° waschbar, trocknergeeignet bei niedriger Temperatur

92/98 – 104/110 – 116/122 – 128/134 – 140/146 – 152/158

50 5



❶ 77.6301 | Neutral **O 63001**
Unisex Bio Raglan Sweater
COMBED HEAVY



❷ 77.3301 | Neutral **O 33001**
Kinder Bio Raglan Sweater
COMBED HEAVY



❸ 77.7301 | Neutral **O 73501**
Unisex Bio Sweatjacke
COMBED HEAVY



NEW ❹ 77.3701 | Neutral **O 73701**
Herren Bio Sweater mit 1/4 Zip
COMBED HEAVY 60°

Neutral®
Certified Responsibility™

❶ 77.6301 | Neutral **O 63001**
Unisex Bio Raglan Sweater
300g/m², 100% gekämmte ringgesponnene zertifizierte Bio-Baumwolle, Fairtrade
Legerer Schnitt, Nackenband, Raglanärmel, Rippstrickbündchen an Ärmel und Saum, innen angeraut, 40° waschbar, trocknergeeignet bei niedriger Temperatur
XS – S – M – L – XL – XXL – 3XL – 4XL – 5XL**
** nur in gekennzeichneten Farben erhältlich*
25 5

❷ 77.3301 | Neutral **O 33001**
Kinder Bio Raglan Sweater
300g/m², 100% gekämmte ringgesponnene zertifizierte Bio-Baumwolle, Fairtrade
Nackenband, Raglanärmel, Rippstrickbündchen an Ärmel und Saum, innen angeraut, 40° waschbar, trocknergeeignet bei niedriger Temperatur
92/98 – 104/110 – 116/122 – 128/134 – 140/146 – 152/158
50 5

❸ 77.7301 | Neutral **O 73501**
Unisex Bio Sweatjacke
300g/m², 100% gekämmte ringgesponnene zertifizierte Bio-Baumwolle, Fairtrade
Nackenband, Raglanärmel, Rippstrickbündchen an Ärmel und Saum, verdeckter YKK Reißverschluss, 2 Seitentaschen, innen angeraut, 40° waschbar, trocknergeeignet bei niedriger Temperatur
XS – S – M – L – XL – XXL – 3XL
25 5

❹ 77.3701 | Neutral **O 73701**
Herren Bio Sweater mit 1/4 Zip
300g/m², 100% gekämmte ringgesponnene zertifizierte Bio-Baumwolle, Fairtrade
Gefütterter Stehkragen, Nackenband, breite Rippstrickbündchen an Ärmel und Saum mit Elasthan, YKK Reißverschluss, innen angeraut, 60° waschbar, trocknergeeignet bei niedriger Temperatur, 40° Wäsche empfohlen
XS – S – M – L – XL – XXL – 3XL
25 1



❶ 77.T631 | Neutral **T 63101**
Schwerer Bio IC Kapuzen Sweater "Tiger"

300g/m², 100% gekämmte ringgesponnene zertifizierte Bio-Baumwolle in Umstellung (in conversion)

Gefütterte Kapuze mit Kordel, Nackenband, Raglanärmel, Rippstrickbündchen an Ärmel und Saum, Känguruтasche, innen angeraut, neutrales Größenlabel, 60° waschbar, 40° Wäsche empfohlen

XS – S – M – L – XL – XXL – 3XL

20 5

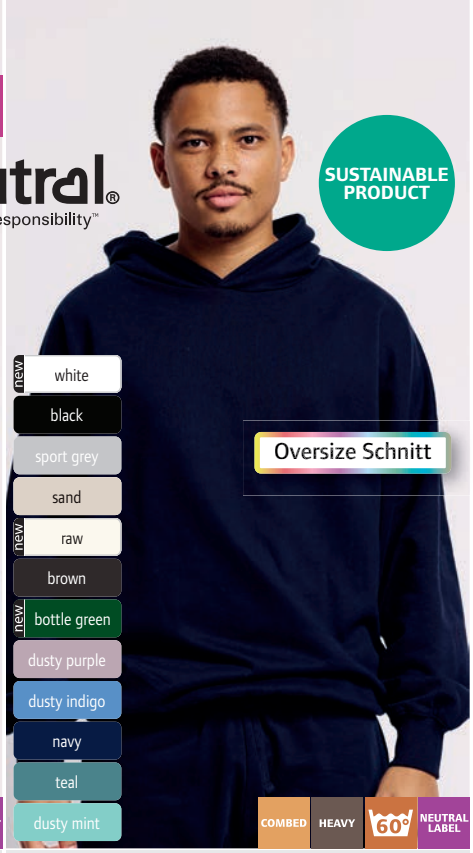

❷ 77.T311 | Neutral **T 63111**
Schwerer Bio IC Kapuzen Sweater "Tiger"

300g/m², 100% gekämmte ringgesponnene zertifizierte Bio-Baumwolle in Umstellung (in conversion)

Gefütterte Kapuze, Nackenband, überschnittene Schultern, Rippstrickbündchen an Ärmel und Saum, innen angeraut, neutrales Größenlabel, 60° waschbar, 40° Wäsche empfohlen, trocknergeeignet bei niedriger Temperatur

XS – S – M – L – XL – XXL – 3XL

10 5



❸ 77.T641 | Neutral **T 64111**
Bio IC Sweat Shorts "Tiger"

300g/m², 100% gekämmte ringgesponnene zertifizierte Bio-Baumwolle in Umstellung (in conversion)

Elastischer Bund mit Kordelzug, 2 Seitentaschen, innen angeraut, neutrales Größenlabel, 60° waschbar, 40° Wäsche empfohlen, trocknergeeignet bei niedriger Temperatur

XS – S – M – L – XL – XXL – 3XL

25 5



❹ 77.T630 | Neutral **T 63001**
Schwerer Bio IC Sweater "Tiger"
COMBED HEAVY NEUTRAL LABEL



NEW ❺ 77.T002 | Neutral **T 74002**
Bio IC Jogginghose "Tiger"

Tiger Cotton®

❹ 77.T630 | Neutral **T 63001**
Schwerer Bio IC Sweater "Tiger"

300g/m², 100% gekämmte ringgesponnene zertifizierte Bio-Baumwolle in Umstellung (in conversion)

Legerer Schnitt, Nackenband, Raglanärmel, Rippstrickbündchen an Ärmel und Saum, innen angeraut, neutrales Größenlabel, 40° waschbar, trocknergeeignet bei niedriger Temperatur

XS – S – M – L – XL – XXL – 3XL

25 5

❺ 77.T002 | Neutral **T 74002**
Bio IC Jogginghose "Tiger"

300g/m², 100% gekämmte ringgesponnene zertifizierte Bio-Baumwolle in Umstellung (in conversion), Fairtrade

Elastischer Bund mit Kordelzug, Rippstrickbündchen an Bund und Beinabschluss, 2 Einschubtaschen mit Reißverschluss, Gesäßtasche, innen angeraut, neutrales Größenlabel, 60° waschbar, 40° Wäsche empfohlen, trocknergeeignet bei niedriger Temperatur

XS – S – M – L – XL – XXL – 3XL

25 1

NEW MORNING STUDIOS

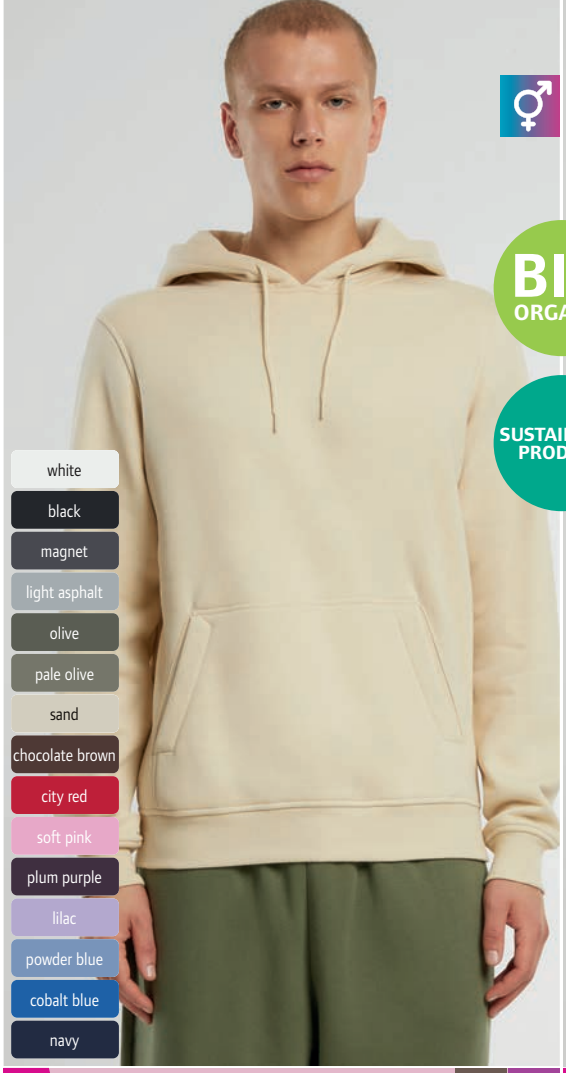

NEW ❶ 57.0010 | New Morning Studios **NM 010**
Schwerer Unisex Kapuzen Sweater
HEAVY NEUTRAL LABEL



NEW ❷ 57.0021 | New Morning Studios **NM 021**
Schwere Unisex College Jacke
HEAVY NEUTRAL LABEL

❶ 57.0010 | New Morning Studios **NM 010**
Schwerer Unisex Kapuzen Sweater
350g/m², 70% zertifizierte Bio-Baumwolle, 30% recyceltes Polyester
Klassischer Schnitt, gefütterte Kapuze mit Teilungsnähten und Kordel, Kängurutasche, innen angeraut, neutrales Größenlabel, 30° waschbar
XXS – XS – S – M – L – XL – XXL – 3XL – 4XL – 5XL
20 1

❷ 57.0021 | New Morning Studios **NM 021**
Schwere Unisex College Jacke
350g/m², 70% zertifizierte Bio-Baumwolle, 30% recyceltes Polyester
Schmaler Stehkragen, durchgehende Knopfleiste mit Druckknöpfen, 2 Seitentaschen, innen angeraut, neutrales Größenlabel, 30° waschbar
XXS – XS – S – M – L – XL – XXL – 3XL – 4XL – 5XL
20 1

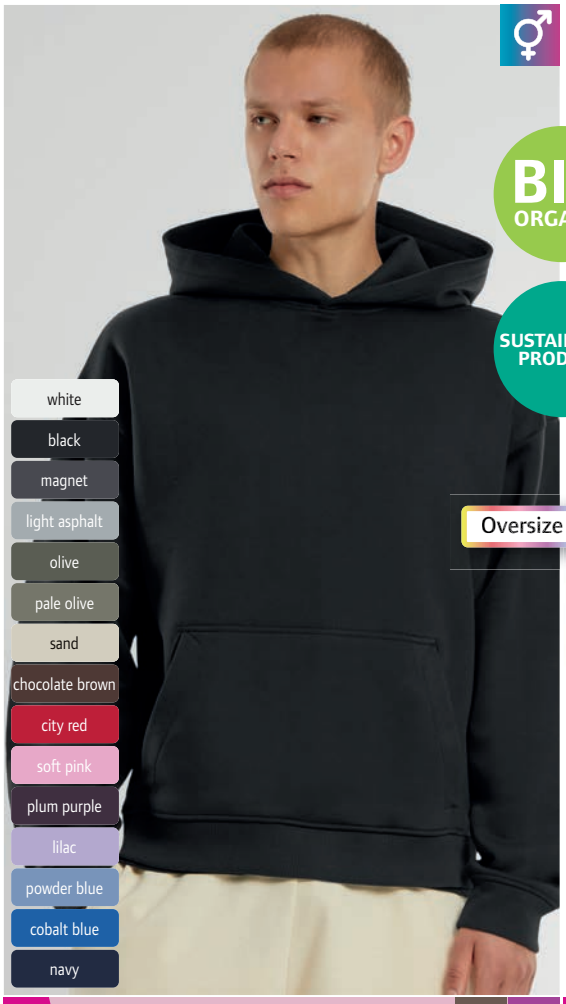

NEW ❸ 57.0011 | New Morning Studios **NM 011**
Schwerer Unisex Oversize Kapuzen Sweater
HEAVY NEUTRAL LABEL



NEW ❹ 57.0013 | New Morning Studios **NM 013**
Schwere Unisex Oversize Kapuzen Sweatjacke
HEAVY NEUTRAL LABEL

❸ 57.0011 | New Morning Studios **NM 011**
Schwerer Unisex Oversize Kapuzen Sweater
350g/m², 70% zertifizierte Bio-Baumwolle, 30% recyceltes Polyester
Oversize Schnitt, gefütterte Kapuze ohne Kordel, Rippstrickbündchen an Ärmel und Saum, Kängurutasche, innen angeraut, neutrales Größenlabel, 30° waschbar
XXS – XS – S – M – L – XL – XXL – 3XL – 4XL – 5XL
20 1

❹ 57.0013 | New Morning Studios **NM 013**
Schwere Unisex Oversize Kapuzen Sweatjacke
350g/m², 70% zertifizierte Bio-Baumwolle, 30% recyceltes Polyester
Oversize Schnitt, gefütterte Kapuze ohne Kordel, Rippstrickbündchen an Ärmel und Saum, Kängurutaschen, innen angeraut, neutrales Größenlabel, 30° waschbar
XXS – XS – S – M – L – XL – XXL – 3XL – 4XL – 5XL
20 1

next level apparel



❶ 08.9307 | Next Level Apparel
N 9307

Schwerer Oversize Unisex Kapuzen Sweater

340g/m², 80% gekämmte ringgesponnene Baumwolle, 20% recyceltes Polyester, heather grey: 75% gekämmte ringgesponnene Baumwolle, 25% recyceltes Polyester

Oversize Schnitt, Halbmond im Nacken, Nackenband, überschnittene Schultern, 2x2 Rippstrick an Ärmeln und Bund, Känguru-tasche, 3-fädige Sweat-Qualität, Oberfläche aus 100% Baumwolle, innen angeraut, TearAway Label

XS – S – M – L – XL – XXL – 3XL

12 | 6

NEW ❶ 08.9307 | Next Level Apparel **N 9307**
Schwerer Oversize Unisex Kapuzen Sweater
COMBED HEAVY TEAR AWAY



❷ 08.9007 | Next Level Apparel
N 9007

Schwerer Oversize Unisex Sweater

340g/m², 80% gekämmte ringgesponnene Baumwolle, 20% recyceltes Polyester, heather grey: 75% gekämmte ringgesponnene Baumwolle, 25% recyceltes Polyester

Oversize Schnitt, Halbmond im Nacken, Nackenband, überschnittene Schultern, 2x2 Rippstrickbündchen an Hals, Ärmeln und Saum, 3-fädige Sweat-Qualität, Oberfläche aus 100% Baumwolle, innen angeraut, TearAway Label

XS – S – M – L – XL – XXL – 3XL

12 | 1

NEW ❷ 08.9007 | Next Level Apparel **N 9007**
Schwerer Oversize Unisex Sweater
COMBED HEAVY TEAR AWAY

❸ 08.9087 | Next Level Apparel
N 9087

Schwerer Damen Oversize Sweater

340g/m², 80% gekämmte ringgesponnene Baumwolle, 20% recyceltes Polyester, heather grey: 75% gekämmte ringgesponnene Baumwolle, 25% recyceltes Polyester

Kurz geschnitten, Oversize Schnitt, Halbmond im Nacken, Nackenband, überschnittene Schultern, 2x2 Rippstrickbündchen an Hals, Ärmeln und Saum, 3-fädige Sweat-Qualität, Oberfläche aus 100% Baumwolle, innen angeraut, TearAway Label

XS – S – M – L – XL – XXL – 3XL

24 | 1

NEW ❸ 08.9087 | Next Level Apparel **N 9087**
Schwerer Damen Oversize Sweater
COMBED HEAVY TEAR AWAY







❶ 40.1680 | Promodoro **1680**
Herren Kapuzen Sweater "X.O"
COMBED NEUTRAL LABEL

❷ 40.1781 | Promodoro **1781**
Damen Kapuzen Sweater "X.O"
COMBED NEUTRAL LABEL

NEW ❸ 40.5500 | Promodoro **5500**
Schwere Unisex Kapuzen Sweatjacke
COMBED HEAVY


white


black


heather grey


olive


berry


azure blue


french navy


navy

280g/m², 70% gekämmte ringgesponnene Baumwolle, 30% Polyester, heather grey: 62% gekämmte ringgesponnene Baumwolle, 33% Polyester, 5% Viskose

Taillierter Schnitt, 2-lagige Kapuze mit Kordelzug, auswechselbare Kordel, Rippstrickbündchen an Ärmel- und Bundabschluss mit Elasthan, Kängurutasche, Flatlock-Nähte, innen angeraut, neutrales Größenlabel, 30° waschbar

XS – S – M – L – XL – XXL – 3XL – 4XL – 5XL

25 1

280g/m², 70% gekämmte ringgesponnene Baumwolle, 30% Polyester, heather grey: 62% gekämmte ringgesponnene Baumwolle, 33% Polyester, 5% Viskose

Taillierter Schnitt, 2-lagige Kapuze mit Kordelzug, auswechselbare Kordel, Rippstrickbündchen an Ärmel- und Bundabschluss mit Elasthan, Kängurutasche, Flatlock-Nähte, innen angeraut, neutrales Größenlabel, 30° waschbar

XS – S – M – L – XL – XXL – 3XL

25 1

500g/m², Außen: 85% gekämmte ringgesponnene Baumwolle, 15% Polyester, Innen: 95% Polyester, 5% Elasthan, Samt

Weiches Samtgewebe innen, gefütterte Kapuze mit Kordel, Rippstrickbündchen an Ärmel- und Bundabschluss mit Elasthan, verdeckter Reißverschluss Ton-in-Ton, 30° waschbar, nicht trocknergeeignet

XS – S – M – L – XL – XXL – 3XL – 4XL – 5XL

15 1

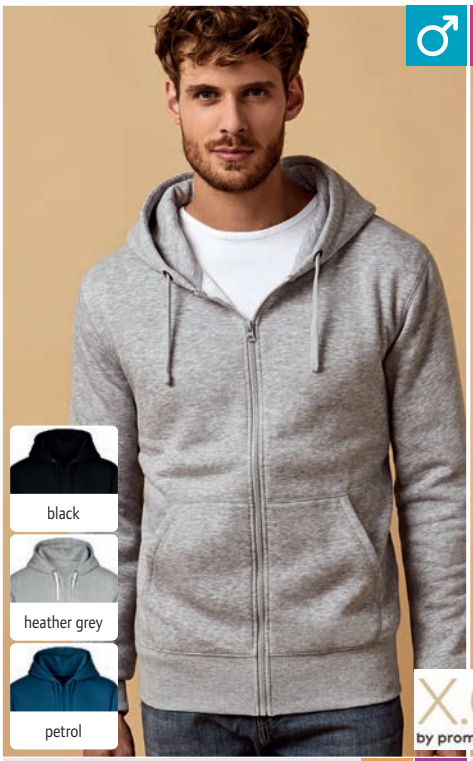





❹ 40.1650 | Promodoro **1650**
Herren Kapuzen Sweatjacke "X.O"
COMBED NEUTRAL LABEL

❺ 40.1751 | Promodoro **1751**
Damen Kapuzen Sweatjacke "X.O"
COMBED NEUTRAL LABEL

❻ 40.2180 | Promodoro **2180**
Kapuzen Sweater
COMBED

280g/m², 70% gekämmte ringgesponnene Baumwolle, 30% Polyester, heather grey: 62% gekämmte ringgesponnene Baumwolle, 33% Polyester, 5% Viskose

Taillierter Schnitt, 2-lagige Kapuze mit Kordelzug, auswechselbare Kordel, Rippstrickbündchen an Ärmel- und Bundabschluss mit Elasthan, Kängurutaschen, Flatlock-Nähte, innen angeraut, neutrales Größenlabel, 30° waschbar

XS – S – M – L – XL – XXL – 3XL

25 1

280g/m², 70% gekämmte ringgesponnene Baumwolle, 30% Polyester, heather grey: 62% gekämmte ringgesponnene Baumwolle, 33% Polyester, 5% Viskose

Taillierter Schnitt, 2-lagige Kapuze mit Kordelzug, auswechselbare Kordel, Rippstrickbündchen an Ärmel- und Bundabschluss mit Elasthan, Kängurutaschen, Flatlock-Nähte, innen angeraut, neutrales Größenlabel, 30° waschbar

XS – S – M – L – XL – XXL – 3XL

25 1

280g/m², 80% gekämmte ringgesponnene Baumwolle, 20% Polyester

2-lagige Kapuze mit Kordelzug, Rippstrickbündchen an Ärmel- und Bundabschluss mit Elasthan, Kängurutasche, 3-fädige Sweat-Qualität, innen angeraut, 40° waschbar, nicht trocknergeeignet

S – M – L – XL – XXL – 3XL – 4XL – 5XL – 6XL – 7XL**

** nur in gekennzeichneten Farben erhältlich*

20 5

promodoro

❶ 40.5290 | Promodoro **5290**
Herren Sweatjacke

320g/m², 100% gekämmte ringgesponnene Baumwolle

Stehkragen, Ärmelbündchen und Bündchen mit Elasthan, durchgehender Reißverschluss, 2 Seitentaschen mit Reißverschluss, innen angeraut, 60° waschbar, trocknergeeignet

S – M – L – XL – XXL – 3XL – 4XL – 5XL

25 1

❷ 40.5295 | Promodoro **5295**
Damen Sweatjacke

320g/m², 100% gekämmte ringgesponnene Baumwolle

Stehkragen, Ärmelbündchen und Bündchen mit Elasthan, durchgehender Reißverschluss, 2 Seitentaschen mit Reißverschluss, innen angeraut, 60° waschbar, trocknergeeignet

XS – S – M – L – XL – XXL – 3XL

25 1

white
black
steel grey
sports grey
fire red
new royal
navy



BEST SELLER ❶ 40.5290 | Promodoro **5290**
Herren Sweatjacke



BEST SELLER ❷ 40.5295 | Promodoro **5295**
Damen Sweatjacke

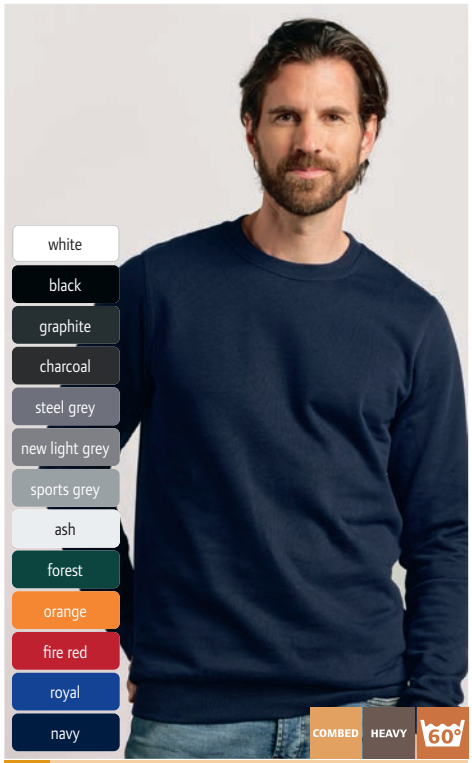

BEST SELLER ❸ 40.5099 | Promodoro **5099**
Herren Sweater

320g/m², 100% gekämmte ringgesponnene Baumwolle, ash: 99% Baumwolle, 1% Viskose, sports grey: 89% Baumwolle, 11% Viskose

Moderner Schnitt, Ausschnitt, Ärmelbündchen und Bündchen mit Elasthan, innen angeraut, 60° waschbar, trocknergeeignet

XS – S – M – L – XL – XXL – 3XL – 4XL – 5XL

25 1

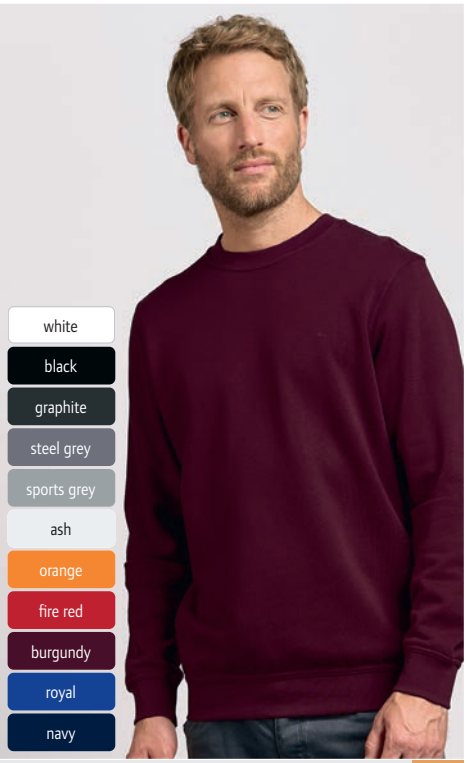

❹ 40.2199 | Promodoro **2199** COMBED
Herren Sweater

280g/m², 80% gekämmte ringgesponnene Baumwolle, 20% Polyester, ash: 82% Baumwolle, 17% Polyester, 1% Viskose, sports grey: 75% Baumwolle, 17% Polyester, 8% Viskose

Moderner Schnitt, Bündchen an Ausschnitt, Ärmel und Saum mit Elasthan, Doppelnähte, innen angeraut, 40° waschbar, nicht trocknergeeignet, nicht chemisch reinigen

S – M – L – XL – XXL – 3XL

25 1

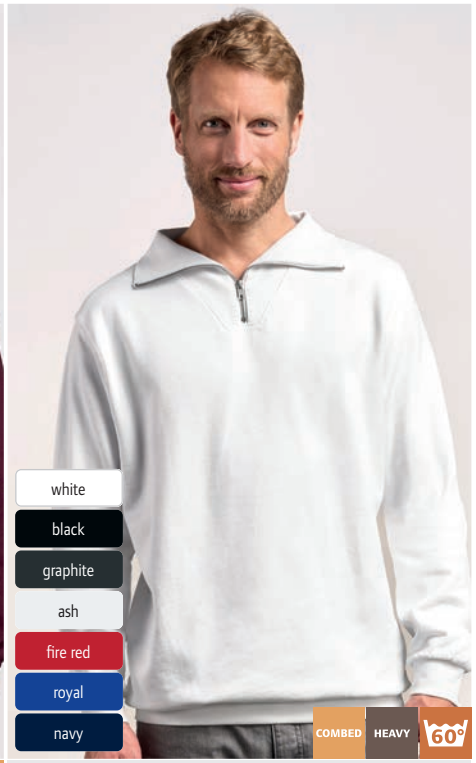

❺ 40.5050 | Promodoro **5050**
Herren Sweater mit 1/4 Zip "Troyer"

320g/m², 100% gekämmte ringgesponnene Baumwolle

Ärmelbündchen und Bündchen mit Elasthan, nickelfreier Reißverschluss am Kragen, innen angeraut, 60° waschbar, trocknergeeignet

S – M – L – XL – XXL – 3XL

30 1



❶ 39.0809 | Premier **PR 809**
Damen Sweatjacke

❷ 39.0808 | Premier **PR 808**
Herren Sweatjacke



❸ 74.HDUB | Pure Waste **HDUB**
Unisex Kapuzen Sweater

❹ 74.KDHD | Pure Waste **KDHD**
Kinder Kapuzen Sweater



❺ 74.HJUB | Pure Waste **HJUB**
Unisex Kapuzen Sweatjacke

❻ 74.SWUB | Pure Waste **SWUB**
Unisex Sweater

❶ 39.0809 | Premier **PR 809**
Damen Sweatjacke

280g/m², 100% recyceltes Polyester

Umweltfreundliches Färbeverfahren "spun dyed" mit geringem Wasserverbrauch, Kadettkragen mit Kinnschutz, Reißverschluss in Kontrastfarbe, 2 Seitentaschen mit Reißverschluss, Steppnähte, hohe UV-Beständigkeit, 40° waschbar, nicht trocknergeeignet

XS – S – M – L – XL – XXL

24 6

❷ 39.0808 | Premier **PR 808**
Herren Sweatjacke

280g/m², 100% recyceltes Polyester

Umweltfreundliches Färbeverfahren "spun dyed" mit geringem Wasserverbrauch, Kadettkragen mit Kinnschutz, Reißverschluss in Kontrastfarbe, 2 Seitentaschen mit Reißverschluss, Steppnähte, hohe UV-Beständigkeit, 40° waschbar, nicht trocknergeeignet

S – M – L – XL – XXL – 3XL – 4XL

24 6

❸ 74.HDUB | Pure Waste **HDUB**
Unisex Kapuzen Sweater

280g/m², 100% recycelte Fasern, 60% recycelte Baumwolle, 40% recyceltes Polyester (rPET)

Gerader Schnitt, Kapuze mit Kordel, Raglanärmel, Rippstrickbündchen an Ärmel und Saum, strapazierfähiges Material, 2-fädige Sweat-Qualität, weicher Griff, innen angeraut, durch Verwendung recycelter Materialien und Verzicht auf erneutes Einfärben werden 99% weniger Wasser verbraucht und CO2 Emissionen um 50% verringert, geringe Farbunterschiede können in der Farbe white auftreten, 40° waschbar, trocknergeeignet bei niedriger Temperatur

XXS – XS – S – M – L – XL – XXL – 3XL – 4XL

20 10

❹ 74.KDHD | Pure Waste **KDHD**
Kinder Kapuzen Sweater

280g/m², 100% recycelte Fasern, 60% recycelte Baumwolle, 40% recyceltes Polyester (rPET)

Gerader Schnitt, Kapuze mit Kordel, Raglanärmel, Rippstrickbündchen an Ärmel und Saum, strapazierfähiges Material, 2-fädige Sweat-Qualität, weicher Griff, innen angeraut, durch Verwendung recycelter Materialien und Verzicht auf erneutes Einfärben werden 99% weniger Wasser verbraucht und CO2 Emissionen um 50% verringert, 40° waschbar, trocknergeeignet bei niedriger Temperatur

98/104 – 110/116 – 122/128 – 134/140 – 146/152 – 158/164 – 170/176

40 10

❺ 74.HJUB | Pure Waste **HJUB**
Unisex Kapuzen Sweatjacke

280g/m², 100% recycelte Fasern, 60% recycelte Baumwolle, 40% recyceltes Polyester (rPET)

Gerader Schnitt, Kapuze mit Kordel, Raglanärmel, Rippstrickbündchen an Ärmel und Saum, Kängurutaschen, strapazierfähiges Material, 2-fädige Sweat-Qualität, weicher Griff, innen angeraut, durch Verwendung recycelter Materialien und Verzicht auf erneutes Einfärben werden 99% weniger Wasser verbraucht und CO2 Emissionen um 50% verringert, geringe Farbunterschiede können in der Farbe white auftreten, 40° waschbar, trocknergeeignet bei niedriger Temperatur

XXS – XS – S – M – L – XL – XXL – 3XL – 4XL

20 10

❻ 74.SWUB | Pure Waste **SWUB**
Unisex Sweater

280g/m², 100% recycelte Fasern, 60% recycelte Baumwolle, 40% recyceltes Polyester (rPET)

Gerader Schnitt, Raglanärmel, Rippstrickbündchen an Ausschnitt, Ärmeln und Saum, strapazierfähiges Material, 2-fädige Sweat-Qualität, weicher Griff, innen angeraut, durch Verwendung recycelter Materialien und Verzicht auf erneutes Einfärben werden 99% weniger Wasser verbraucht und CO2 Emissionen um 50% verringert, geringe Farbunterschiede können in der Farbe white auftreten, 40° waschbar, trocknergeeignet bei niedriger Temperatur

XXS – XS – S – M – L – XL – XXL – 3XL – 4XL

20 10

❶ 10.762M | Russell **762M**
Raglan Sweater
295g/m², 50% gekämmte ringgesponnene Baumwolle, 50% Polyester
Rundstrickware, Nackenband, Raglanärmel, Rippstrick an Kragen, Arm- und Saumabschlüssen, fleckenabweisende SpotShield™ Beschichtung, 40° waschbar, trocknergeeignet bei niedriger Temperatur
XS – S – M – L – XL – XXL – 3XL – 4XL**
** nur in gekennzeichneten Farben erhältlich*
36 6

❷ 10.762B | Russell **762B**
Kinder Raglan Sweater
295g/m², 50% gekämmte ringgesponnene Baumwolle, 50% Polyester
Rundstrickware, Raglanärmel, Strickbündchen an Ärmel und Saum, fleckenabweisende SpotShield™ Beschichtung, 40° waschbar, trocknergeeignet bei niedriger Temperatur
90 – 104 – 116 – 128 – 140 – 152
36 6



❶ 10.762M | Russell **762M**
Raglan Sweater
COMBED

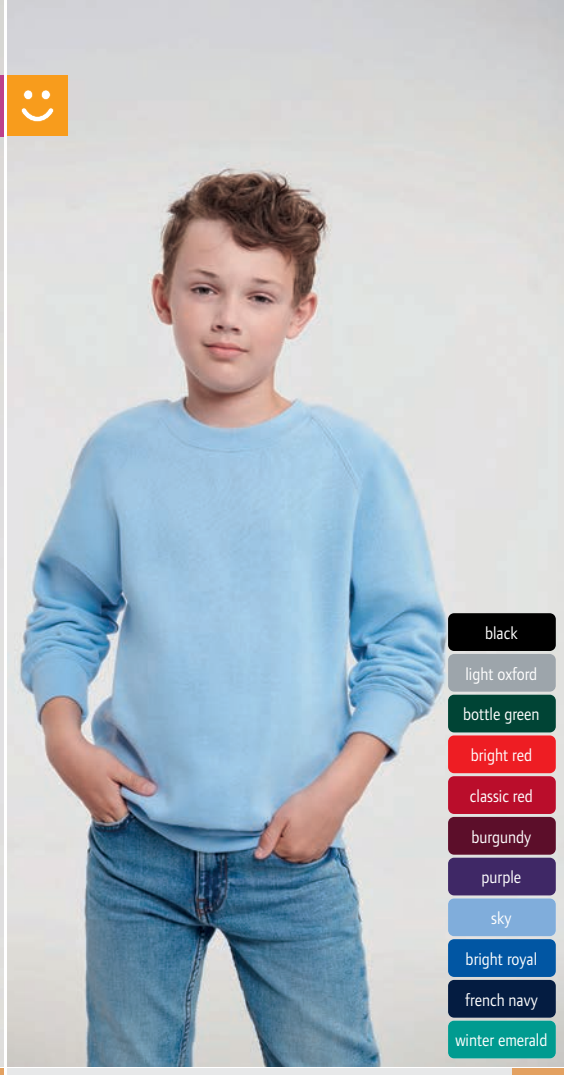

❷ 10.762B | Russell **762B**
Kinder Raglan Sweater
COMBED

❸ 10.575M | Russell **575M**
Kapuzen Sweater
295g/m², 50% gekämmte ringgesponnene Baumwolle, 50% Polyester
Gerader Schnitt, 2-lagige Kapuze mit Kordel, flaches Zugband, Nackenband, Strickbündchen an Ärmel und Saum, Kängurutasche mit verstärkten Nähten, 40° waschbar, trocknergeeignet bei niedriger Temperatur
XS – S – M – L – XL – XXL
24 6

❹ 10.575B | Russell **575B**
Kinder Kapuzen Sweater
295g/m², 50% gekämmte ringgesponnene Baumwolle, 50% Polyester
2-lagige Kapuze ohne Kordel, Nackenband, Strickbündchen an Ärmel und Saum, Kängurutasche mit verstärkten Nähten, 40° waschbar, trocknergeeignet bei niedriger Temperatur
104 – 116 – 128 – 140 – 152
24 6



❸ 10.575M | Russell **575M**
Kapuzen Sweater
COMBED

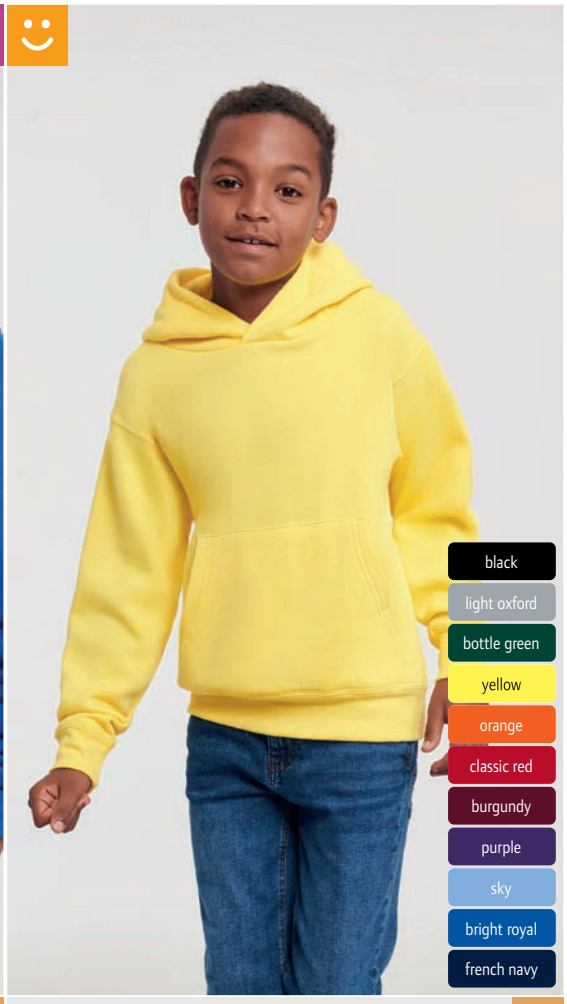

❹ 10.575B | Russell **575B**
Kinder Kapuzen Sweater
COMBED



BEST SELLER ❶ 10.265M | Russell **265M**
Herren Kapuzen Sweater "Authentic"
COMBED

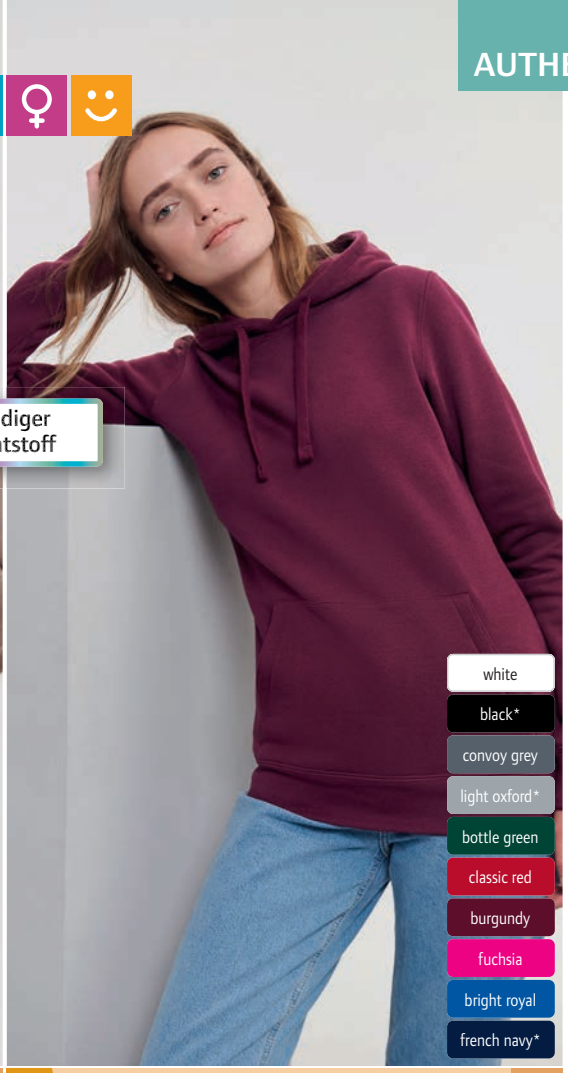

BEST SELLER ❷ 10.265F | Russell **265F**
Damen Kapuzen Sweater "Authentic"
COMBED



BEST SELLER ❸ 10.265B | Russell **265B**
Kinder Kapuzen Sweater "Authentic"
COMBED

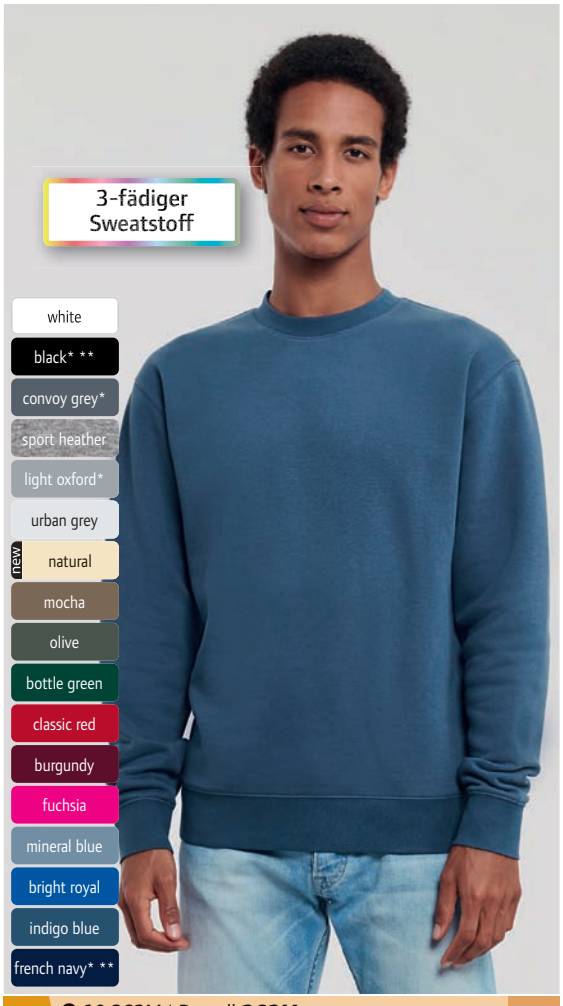

BEST SELLER ❹ 10.262M | Russell **262M**
Sweater "Authentic"
COMBED

❶ 10.265M | Russell **265M**
Herren Kapuzen Sweater "Authentic"

280g/m², 80% gekämmte ringgesponnene Baumwolle, 20% Polyester

Gerader Schnitt, 2-lagige Kapuze mit Kordel, flaches Zugband, Nackenband, Bündchen und Saum, legere Rippstrickbündchen an Ärmel und Saum, Decknähte an Armausschnitt, nach vorne versetzte Schulternähte, 3-fädige Sweat-Qualität, Oberfläche aus 100% Baumwolle, feine weiche Oberfläche, Kopfhörerführung, 40° waschbar, trocknergeeignet bei niedriger Temperatur

XS – S – M – L – XL – XXL – 3XL – 4XL – 5XL***

** nur in gekennzeichneten Farben erhältlich*

24 3

❷ 10.265F | Russell **265F**
Damen Kapuzen Sweater "Authentic"

280g/m², 80% gekämmte ringgesponnene Baumwolle, 20% Polyester

Taillierter Schnitt, 2-lagige Kapuze mit Zugbandkanal, Fischgrät-Nackenband, schmalere Ärmel mit nach vorne versetzten Schulternähten, Decknähte an Armloch, Armbündchen und Bündchen, flache breite Zugbänder mit Knopflochösen, 3-fädige Sweat-Qualität, Oberfläche aus 100% Baumwolle, Kopfhörerführung, 40° waschbar, trocknergeeignet bei niedriger Temperatur

*XS – S – M – L – XL – XXL**

** nur in gekennzeichneten Farben erhältlich*

24 3

❸ 10.265B | Russell **265B**
Kinder Kapuzen Sweater "Authentic"

280g/m², 80% gekämmte ringgesponnene Baumwolle, 20% Polyester

Gerader Schnitt, 2-lagige Kapuze ohne Zugbänder, Fischgrät-Nackenband, weiter geschnittener Saum und Bündchen mit Elasthan, Kängurutasche, 3-fädige Sweat-Qualität, Oberfläche aus 100% Baumwolle, innen angeraut, 40° waschbar, trocknergeeignet bei niedriger Temperatur

104 – 116 – 128 – 140 – 152 – 164

24 3

❹ 10.262M | Russell **262M**
Sweater "Authentic"

280g/m², 80% gekämmte ringgesponnene Baumwolle, 20% Polyester

Gerader Schnitt, Nackenband, legere Rippstrickbündchen an Ärmel und Saum, Decknähte an Armausschnitt, Bündchen und Saum, 3-fädige Sweat-Qualität, Oberfläche aus 100% Baumwolle, feine weiche Oberfläche, 40° waschbar, trocknergeeignet bei niedriger Temperatur

XS – S – M – L – XL – XXL – 3XL – 4XL – 5XL***

** nur in gekennzeichneten Farben erhältlich*

36 6

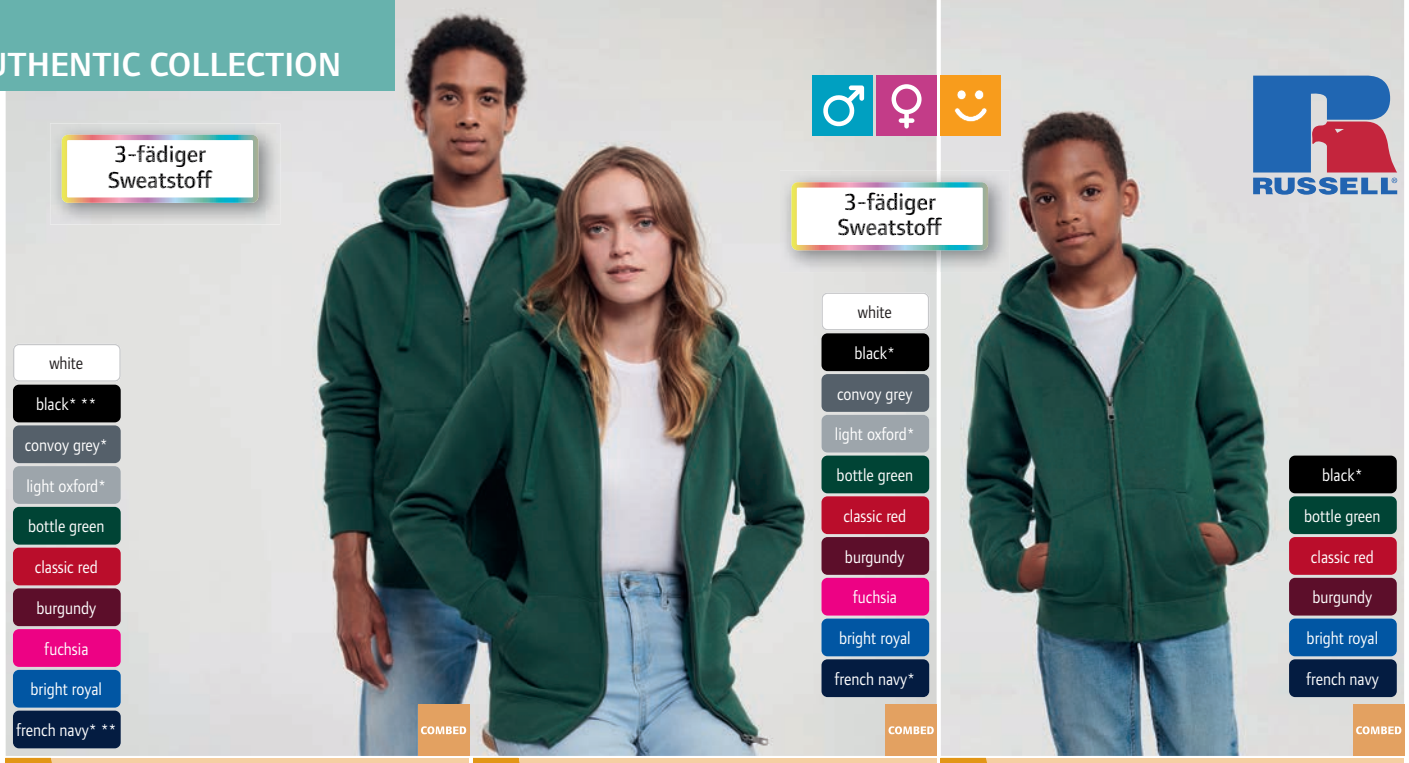

BEST SELLER ❶ 10.266M | Russell **266M**
Herren Kapuzen Sweatjacke "Authentic"

280g/m², 80% gekämmte ringgesponnene Baumwolle, 20% Polyester

Gerader Schnitt mit schlankerer Schulterpartie und Ärmeln, 2-lagige Kapuze mit breitem Zugband und Öse, Fischgrät-Nackenband, legere Bündchen, verdeckter YKK Reißverschluss in Antik-Messing-Optik, Decknähte an Armausschnitt und Bündchen, nach vorne versetzte Schulternähte, 3-fädige Sweat-Qualität, Oberfläche aus 100% Baumwolle, feine Oberfläche, Kopfhörerführung, 40° waschbar, trocknergeeignet bei niedriger Temperatur

XS – S – M – L – XL – XXL – 3XL – 4XL – 5XL***

** nur in gekennzeichneten Farben erhältlich*

24 3

BEST SELLER ❷ 10.266F | Russell **266F**
Damen Kapuzen Sweatjacke "Authentic"

280g/m², 80% gekämmte ringgesponnene Baumwolle, 20% Polyester

Leicht taillierter Schnitt, gerader Schnitt mit schlankerer Schulterpartie und Ärmeln, 2-lagige Kapuze mit breitem Zugband und Öse, Fischgrät-Nackenband, legere Bündchen, verdeckter YKK Reißverschluss in Antik-Messing-Optik, Decknähte an Armausschnitt und Bündchen, nach vorne versetzte Schulternähte, 3-fädige Sweat-Qualität, Oberfläche aus 100% Baumwolle, feine Oberfläche, Kopfhörerführung, 40° waschbar, trocknergeeignet bei niedriger Temperatur

*XS – S – M – L – XL – XXL**

** nur in gekennzeichneten Farben erhältlich*

24 3

BEST SELLER ❸ 10.266B | Russell **266B**
Kinder Kapuzen Sweatjacke "Authentic"

280g/m², 80% gekämmte ringgesponnene Baumwolle, 20% Polyester

Gerader Schnitt, 2-lagige Kapuze ohne Zugbänder, Fischgrät-Nackenband, locker geschnittener Saum und Bündchen mit Elasthan, verdeckter YKK Reißverschluss, seitliche Eingriffstaschen, 3-fädige Sweat-Qualität, Oberfläche aus 100% Baumwolle, 40° waschbar, trocknergeeignet bei niedriger Temperatur

104 – 116 – 128 – 140 – 152 – 164

24 3

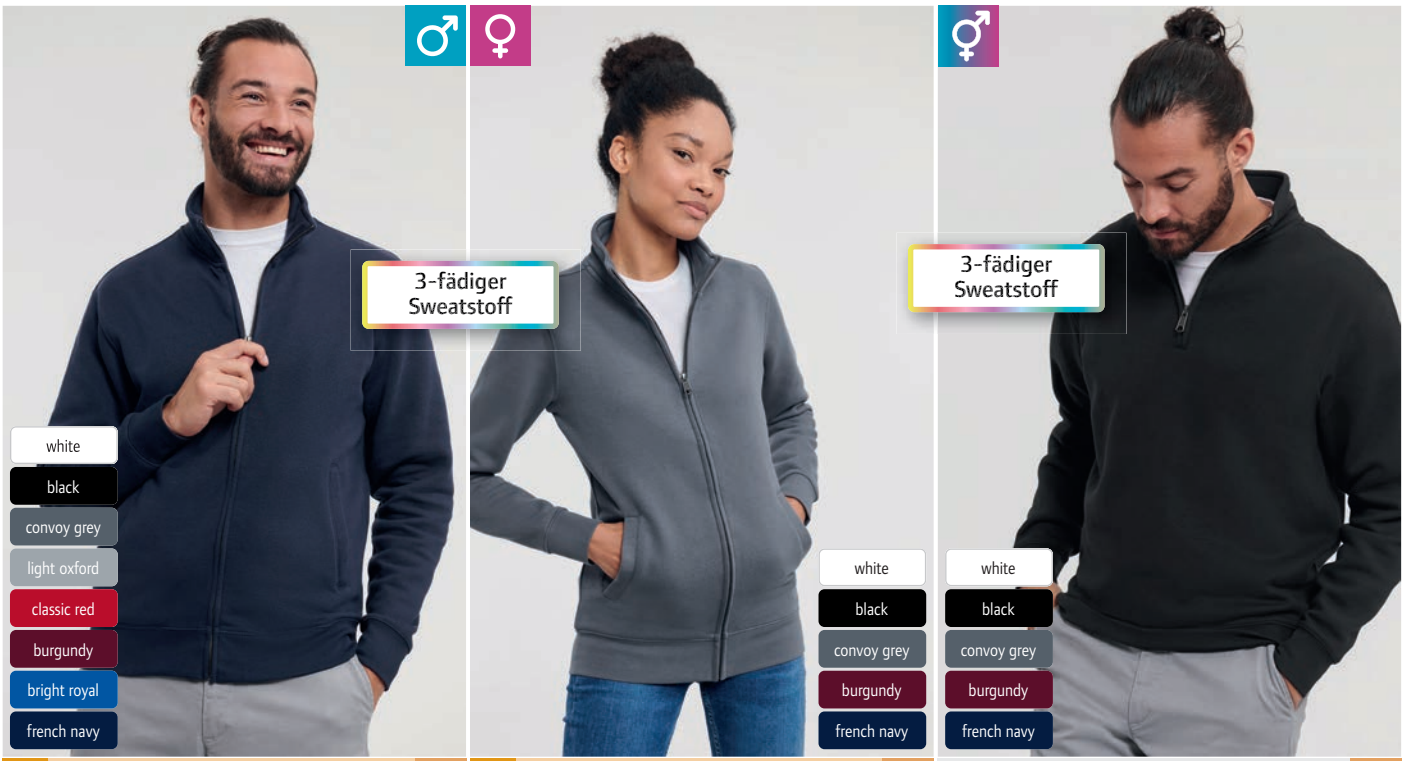

BEST SELLER ❹ 10.267M | Russell **267M**
Herren Sweatjacke "Authentic"
COMBED

280g/m², 80% gekämmte ringgesponnene Baumwolle, 20% Polyester

Gerader Schnitt, abgesetzter Kadettkragen, Fischgrät-Nackenband, Saum und Bündchen weiter geschnitten, verdeckter YKK Reißverschluss in Antik-Silber-Optik, abgesetzte Eingrifftaschen, 3-fädige Sweat-Qualität, Oberfläche aus 100% Baumwolle, 40° waschbar, trocknergeeignet bei niedriger Temperatur

XS – S – M – L – XL – XXL – 3XL

24 3

BEST SELLER ❺ 10.267F | Russell **267F**
Damen Sweatjacke "Authentic"
COMBED

280g/m², 80% gekämmte ringgesponnene Baumwolle, 20% Polyester

Feminine Passform, abgesetzter Kadettkragen, Fischgrät-Nackenband, lockerer Saum und Bündchen, verdeckter YKK Reißverschluss, seitliche Eingriffstaschen, 3-fädige Sweat-Qualität, Oberfläche aus 100% Baumwolle, 40° waschbar, trocknergeeignet bei niedriger Temperatur

XS – S – M – L – XL

24 3

❻ 10.270M | Russell **270M**
Sweater mit 1/4 Zip "Authentic"
COMBED

280g/m², 80% gekämmte ringgesponnene Baumwolle, 20% Polyester

Abgesetzter Kadettkragen, Fischgrät-Nackenband, locker geschnittener Saum und Bündchen mit Elasthan, verdeckter YKK Reißverschluss, 3-fädige Sweat-Qualität, Oberfläche aus 100% Baumwolle, innen angeraut, 40° waschbar, trocknergeeignet bei niedriger Temperatur

XS – S – M – L – XL – XXL – 3XL – 4XL

24 3

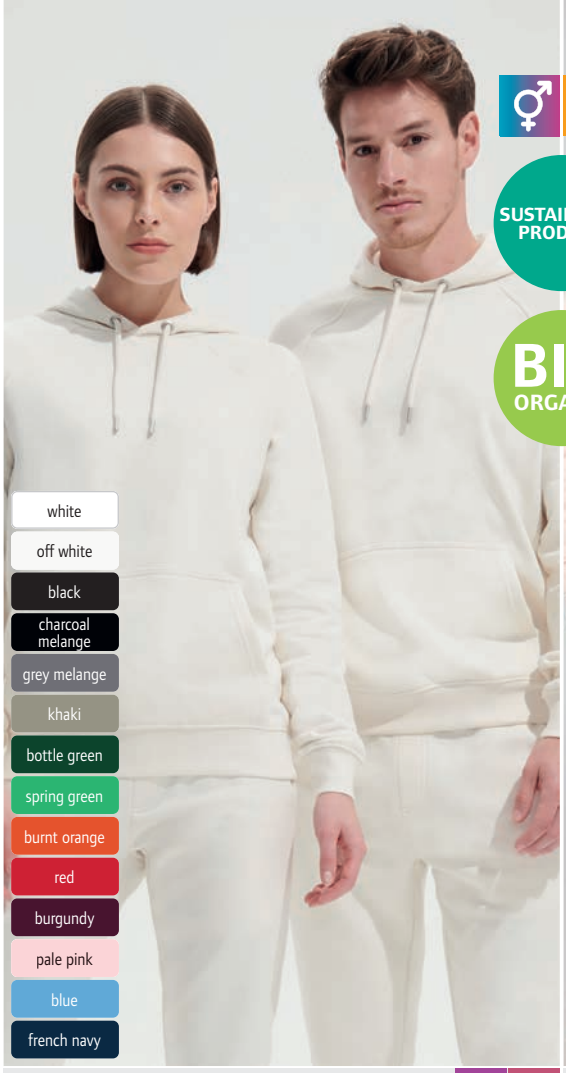

❶ 25.3568 | SOL'S **Stellar**
Unisex Bio Raglan Kapuzen Sweater

NEUTRAL LABEL | TEAR AWAY



❷ 25.3576 | SOL'S **Stellar Kids**
Kinder Bio Raglan Kapuzen Sweater

NEUTRAL LABEL | TEAR AWAY



❸ 25.3574 | SOL'S **Comet**
Unisex Bio Sweater

FRENCH TERRY | NEUTRAL LABEL | TEAR AWAY



❹ 25.3567 | SOL'S **Space**
Unisex Bio Raglan Sweater

NEUTRAL LABEL | TEAR AWAY

SOL'S
the fair spirit

❶ 25.3568 | SOL'S **Stellar**
Unisex Bio Raglan Kapuzen Sweater

280g/m², 80% zertifizierte Bio-Baumwolle, 20% recyceltes Polyester, Außenmaterial: 100% zertifizierte Bio-Baumwolle, grey melange: 75% zertifizierte Bio-Baumwolle, 20% recyceltes Polyester, 5% Viskose, charcoal melange: 60% zertifizierte Bio-Baumwolle, 40% recyceltes Polyester

Gerader Schnitt, 2x2 Rippstrick an Kragen, Arm- und Saumabschlüssen, Kapuze mit Futter aus Single Jersey, Kordel Ton-in-Ton, Halbmond im Nacken, Nackenband, Raglanärmel, Kängurutasche, 3-fädige Sweat-Qualität, innen angeraut, TearAway Label, neutrales Größenlabel, 40° waschbar, nicht trocknergeeignet

XS – S – M – L – XL – XXL – 3XL

25 | 5

❷ 25.3576 | SOL'S **Stellar Kids**
Kinder Bio Raglan Kapuzen Sweater

280g/m², 80% zertifizierte Bio-Baumwolle, 20% recyceltes Polyester, Außenmaterial: 100% zertifizierte Bio-Baumwolle, grey melange: 75% zertifizierte Bio-Baumwolle, 20% recyceltes Polyester, 5% Viskose

Gerader Schnitt, Kapuze mit Futter aus Single Jersey, Halbmond im Nacken, Nackenband, Raglanärmel, 2x2 Rippstrick an Kragen, Ärmel- und Saumabschlüssen, Kängurutasche, 3-fädige Sweat-Qualität, innen angeraut, TearAway Label, neutrales Größenlabel, 40° waschbar, nicht trocknergeeignet

4 Y (98/104) – 6 Y (110/116) – 8 Y (122/128) – 10 Y (134/140) – 12 Y (146/152)

25 | 5

❸ 25.3574 | SOL'S **Comet**
Unisex Bio Sweater

280g/m², 80% zertifizierte Bio-Baumwolle, 20% recyceltes Polyester, French Terry (innen nicht angeraut)

Gerader Schnitt, Rundhalsausschnitt, 2x2 Rippstrick an Kragen, Arm- und Saumabschlüssen, Halbmond im Nacken, Set-In Ärmel, TearAway Label, neutrales Größenlabel, 40° waschbar, nicht trocknergeeignet

XS – S – M – L – XL – XXL – 3XL – 4XL

25 | 5

❹ 25.3567 | SOL'S **Space**
Unisex Bio Raglan Sweater

280g/m², 80% zertifizierte Bio-Baumwolle, 20% recyceltes Polyester

Gerader Schnitt, Rundhalsausschnitt, 2x2 Rippstrick an Kragen, Arm- und Saumabschlüssen, Halbmond im Nacken, Nackenband, Raglanärmel, innen angeraut, TearAway Label, neutrales Größenlabel, 40° waschbar, nicht trocknergeeignet

XXS – XS – S – M – L – XL – XXL – 3XL

25 | 5

SOL'S
the fair spirit

❶ 25.3815 | SOL'S **Condor**
Unisex Kapuzen Sweater

280g/m², 80% ringgesponnene Baumwolle, 20% recyceltes Polyester (rPET), ash: 78% Baumwolle, 20% Polyester, 2% Viskose, charcoal melange: 60% Baumwolle, 40% Polyester, grey melange: 73% Baumwolle, 20% Polyester, 7% Viskose

Gefütterte Kapuze mit Kordel, Halbmond im Nacken, Nackenband, Set-In Ärmel, Rippstrickbündchen an Ärmel und Saum, Känguru-tasche, Metallösen, innen angeraut, neutrales Größenlabel, 40° waschbar, nicht trocknergeeignet

XS – S – M – L – XL – XXL – 3XL – 4XL – 5XL**

** nur in gekennzeichneten Farben erhältlich*

25 5

❷ 25.4238 | SOL'S **Condor Kids**
Kinder Kapuzen Sweater

280g/m², 80% ringgesponnene Baumwolle, 20% recyceltes Polyester (rPET), grey melange: 73% ringgesponnene Baumwolle, 20% recyceltes Polyester (rPET), 7% Viskose

Gefütterte Kapuze, Halbmond im Nacken, Nackenband, Set-In Ärmel, Rippstrickbündchen an Ärmel und Saum, Kängurutasche, innen angeraut, neutrales Größenlabel, 40° waschbar, nicht trocknergeeignet

4 Y (98/104) – 6 Y (110/116) – 8 Y (122/128) – 10 Y (134/140) – 12 Y (146/152) – 14 Y (158/164)

25 5



❶ 25.3815 | SOL'S **Condor**
Unisex Kapuzen Sweater
NEUTRAL LABEL



❷ 25.4238 | SOL'S **Condor Kids**
Kinder Kapuzen Sweater
NEUTRAL LABEL



❸ 25.3814 | SOL'S **Columbia**
Unisex Sweater
TEAR AWAY

280g/m², 80% Baumwolle, 20% recyceltes Polyester (rPET), grey melange: 73% Baumwolle, 20% Polyester, 7% Viskose, charcoal melange: 60% Baumwolle, 40% Polyester

1x1 Rippstrick an Kragen, Arm- und Saumabschlüssen, Set-In Ärmel, innen angeraut, TearAway Label, 40° waschbar, nicht trocknergeeignet

XS – S – M – L – XL – XXL – 3XL – 4XL – 5XL**

** nur in gekennzeichneten Farben erhältlich*

25 5



❹ 25.3991 | SOL'S **Origin**
Oversize Kapuzen Sweater
HEAVY NEUTRAL LABEL TEAR AWAY

450g/m², 80% Baumwolle, 20% recyceltes Polyester, grey melange: 73% Baumwolle, 20% recycelte Baumwolle, 7% Viskose

Großzügiger Schnitt, gefütterte Kapuze, Nackenband, überschnittene Schultern, Rippstrickbündchen an Ärmel und Saum, Kängurutasche, seitliche Rippstrickeinsätze, innen angeraut, TearAway Label, neutrales Größenlabel, 40° waschbar, nicht trocknergeeignet, nicht chemisch reinigen

XS – S – M – L – XL – XXL – 3XL

20 5



❺ 25.4043 | SOL'S **Authentic**
Oversize Sweater
HEAVY NEUTRAL LABEL TEAR AWAY

450g/m², 80% Baumwolle, 20% recyceltes Polyester, grey melange: 73% Baumwolle, 20% recycelte Baumwolle, 7% Viskose

Großzügiger Schnitt, Nackenband, überschnittene Schultern, Rippstrickbündchen an Ausschnitt, Ärmeln und Saum, seitliche Rippstrickeinsätze, innen angeraut, TearAway Label, neutrales Größenlabel, 40° waschbar, nicht trocknergeeignet, nicht chemisch reinigen

XS – S – M – L – XL – XXL – 3XL

20 5



❶ 25.3808 | SOL'S **Jet Men**
Herren Jogginghose
COMBED HEAVY FRENCH TERRY TEAR AWAY

❷ 25.3809 | SOL'S **Jet Women**
Damen Jogginghose
COMBED HEAVY FRENCH TERRY TEAR AWAY



❸ 25.2084 | SOL'S **Jake Men**
Herren Jogginghose
TEAR AWAY

❹ 25.2085 | SOL'S **Jake Women**
Damen Jogginghose
TEAR AWAY



❺ 25.0584 | SOL'S **Sherpa**
Unisex Kapuzen Sweatjacke
NEUTRAL LABEL TEAR AWAY

❻ 25.4720 | SOL'S **Sundae**
Herren Sweatjacke

❶ 25.3808 | SOL'S **Jet Men**
Herren Jogginghose

300g/m², 85% gekämmte zertifizierte Bio-Baumwolle, 15% recyceltes Polyester, Bio-Baumwolle oder in Umstellung auf Bio (IC 2), French Terry (innen nicht angeraut), grey melange: 82% Baumwolle, 13% Polyester, 5% Viskose

Schmaler Schnitt, elastischer Bund mit Kordelzug, Rippstrickbündchen an Bund und Beinabschluss, 2 schräge Seitentaschen, aufgesetzte Gesäßtasche, TearAway Label, 40° waschbar, nicht trocknergeeignet

XS – S – M – L – XL – XXL – 3XL

20 1

❷ 25.3809 | SOL'S **Jet Women**
Damen Jogginghose

300g/m², 85% gekämmte zertifizierte Bio-Baumwolle, 15% recyceltes Polyester, Bio-Baumwolle oder in Umstellung auf Bio (IC 2), French Terry (innen nicht angeraut), grey melange: 82% Baumwolle, 13% Polyester, 5% Viskose

Schmaler Schnitt, elastischer Bund mit Kordelzug, Rippstrickbündchen an Bund und Beinabschluss, 2 schräge Seitentaschen, aufgesetzte Gesäßtasche, TearAway Label, 40° waschbar, nicht trocknergeeignet

XS – S – M – L – XL – XXL

20 1

❸ 25.2084 | SOL'S **Jake Men**
Herren Jogginghose

240g/m², 50% Baumwolle, 50% Polyester, grey melange: 64% Baumwolle, 30% Polyester, 6% Viskose, charcoal melange: 60% Baumwolle, 40% Polyester

Elastischer Bund mit Kordelzug, Rippstrickbündchen an Bund und Beinabschluss, 1 aufgesetzte Tasche hinten, schräge Eingriffstaschen vorne, innen angeraut, TearAway Label, 30° waschbar, trocknergeeignet

XS – S – M – L – XL – XXL – 3XL

20 1

❹ 25.2085 | SOL'S **Jake Women**
Damen Jogginghose

260g/m², 50% Baumwolle, 50% Polyester, grey melange: 64% Baumwolle, 30% Polyester, 6% Viskose, charcoal melange: 60% Baumwolle, 40% Polyester

Elastischer Bund mit Kordelzug, Rippstrickbündchen an Bund und Beinabschluss, 1 aufgesetzte Tasche hinten, innen angeraut, TearAway Label, 30° waschbar, trocknergeeignet

XS – S – M – L – XL – XXL

20 1

❺ 25.0584 | SOL'S **Sherpa**
Unisex Kapuzen Sweatjacke

280g/m², 80% ringgesponnene Baumwolle, 20% Polyester, Kapuze und Körper mit Sherpafleece gefüttert

Taillierter Schnitt, breite flache Zugkordel in Kontrastfarbe, Set-In Ärmel, 2x2 Rippstrick an Bündchen, Bund und Taschen, verdeckter Reißverschluss, Kängurutaschen, TearAway Label, neutrales Größenlabel, 40° waschbar, nicht trocknergeeignet

XXS – XS – S – M – L – XL – XXL

20 5

❻ 25.4720 | SOL'S **Sundae**
Herren Sweatjacke

280g/m², 50% ringgesponnene Baumwolle, 50% Polyester

Stehkragen, Raglanärmel, Elasthan 2x2 Rippstrickbündchen an Hals, Ärmeln und Bund, innen angeraut, 60° waschbar, nicht trocknergeeignet

S – M – L – XL – XXL

20 5

SOL'S
the fair spirit

❶ 25.4232 | SOL'S **Constellation**
Schwerer Unisex Kapuzen Sweater

300g/m², 85% gekämmte ringgesponnene zertifizierte Bio-Baumwolle in Umstellung (in conversion), 15% recyceltes Polyester, French Terry (innen nicht angeraut), grey melange: 82% gekämmte ringgesponnene zertifizierte Bio-Baumwolle in Umstellung (in conversion), 13% recyceltes Polyester, 5% Viskose

2-lagige Kapuze mit Metallösen und Kordel, Halbmond im Nacken, Nackenband, Set-In Ärmel, 2x2 Rippstrick an Ärmeln und Bund, Känguru-tasche, 3-fädige Sweat-Qualität, Oberfläche aus 100% Baumwolle, neutrales Größenlabel, 40° waschbar, nicht trocknergeeignet

XS – S – M – L – XL – XXL – 3XL

25 5

❷ 25.4237 | SOL'S **Calipso**
Schwere Unisex Kapuzen Sweatjacke

300g/m², 85% gekämmte ringgesponnene zertifizierte Bio-Baumwolle in Umstellung (in conversion), 15% recyceltes Polyester, French Terry (innen nicht angeraut), grey melange: 82% gekämmte ringgesponnene zertifizierte Bio-Baumwolle in Umstellung (in conversion), 13% recyceltes Polyester, 5% Viskose

2-lagige Kapuze mit Metallösen und Kordel, Halbmond im Nacken, Nackenband, Set-In Ärmel, 2x2 Rippstrick an Ärmeln und Bund, verdeckter Metallreißverschluss, Kängurutaschen, 3-fädige Sweat-Qualität, Oberfläche aus 100% Baum-wolle, neutrales Größenlabel, 40° waschbar, nicht trocknergeeignet

XS – S – M – L – XL – XXL – 3XL

25 5

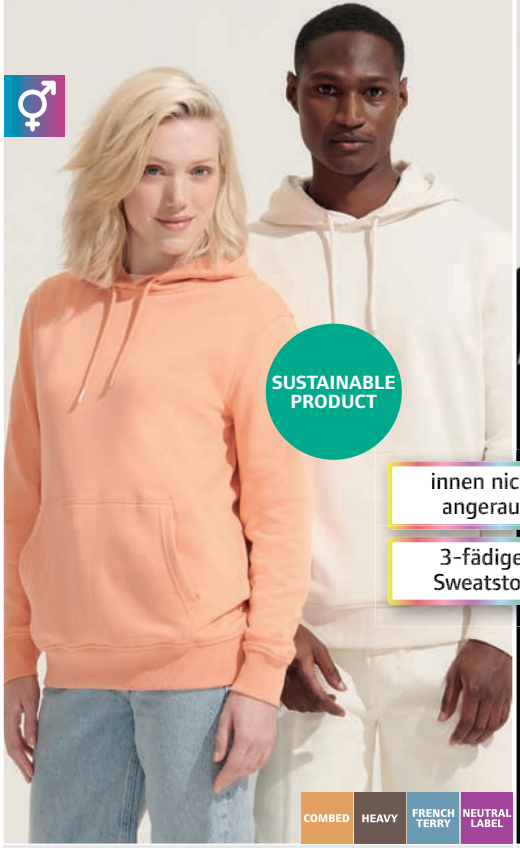

❶ 25.4232 | SOL'S **Constellation**
Schwerer Unisex Kapuzen Sweater



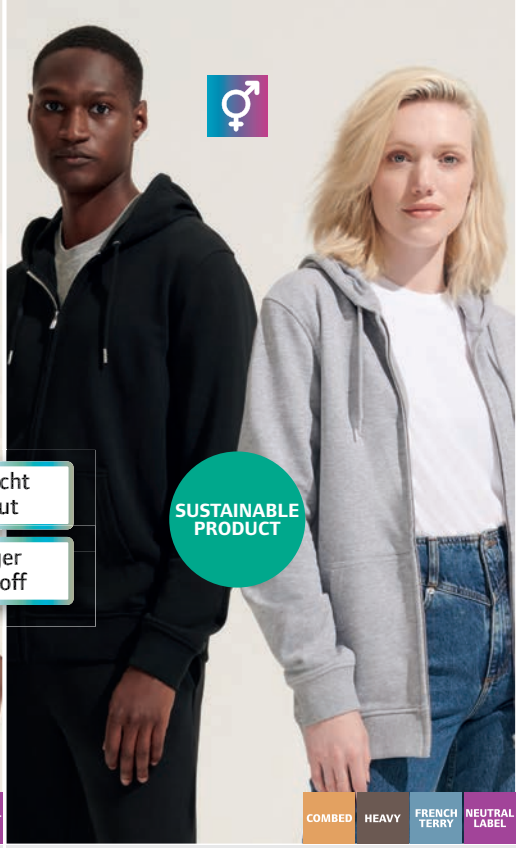

❷ 25.4237 | SOL'S **Calipso**
Schwere Unisex Kapuzen Sweatjacke





❸ 25.3813 | SOL'S **Connor**
Unisex Kapuzen Sweater



450g/m², 100% Baumwolle, French Terry (innen nicht angeraut)

Großzügiger Schnitt, Oversize Look, gefütterte Kapuze, Set-In Ärmel, Kängurutasche, Seitennähte, TearAway Label, neutrales Größenlabel, 60° waschbar, nicht trocknergeeignet

XS – S – M – L – XL – XXL

20 5



❹ 25.3818 | SOL'S **Collins**
Unisex Bio Kapuzen Sweater



280g/m², 80% gekämmte zertifizierte Bio-Baumwolle, 20% recyceltes Polyester (rPET), Bio-Baumwolle oder in Um-stellung auf Bio (IC 2)

Gefütterte Kapuze mit Kordel, Halbmond im Nacken, Nackenband, Rippstrickbündchen an Ärmeln und Saum mit Elasthan, Kängurutasche, 3-fädige Sweat-Qualität, TearAway Label, neutrales Größenlabel, 40° waschbar, nicht trockner-geeignet

XS – S – M – L – XL – XXL – 3XL

25 1



❺ 25.3990 | SOL'S **Heritage**
Polo Sweater

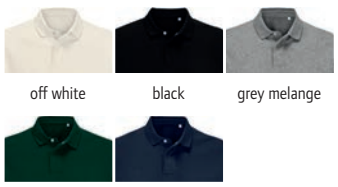

320g/m², 50% Baumwolle, 50% recycelte Baumwolle, French Terry (innen nicht angeraut), grey melange: 56% Baumwolle, 38% recycelte Baumwolle, 6% Viskose

Gestrickter Polokragen, versteckte Druckknopfleiste, 1x1 Rippstrickbündchen mit Elasthan an den Ärmeln, Seiten-schlitze, TearAway Label, neutrales Größenlabel, 60° wasch-bar, nicht bügeln, trocknergeeignet bei niedriger Temperatur, nicht chemisch reinigen

XS – S – M – L – XL – XXL – 3XL – 4XL – 5XL

25 5

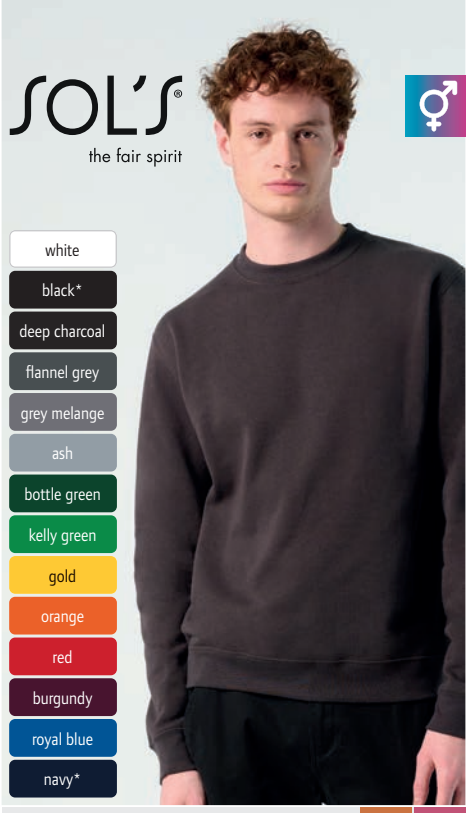

❶ 25.3250 | SOL'S **New Supreme**
Unisex Sweater

280g/m², 50% ringgesponnene Baumwolle, 50% Polyester
Nackenband verstärkt, 1x1 Rippstrick an Ärmel, Hals und Bund mit Elasthan, Seitennähte, TearAway Label, 60° waschbar, nicht trocknergeeignet

XS – S – M – L – XL – XXL – 3XL – 4XL – 5XL**
** nur in gekennzeichneten Farben erhältlich*

25 5



❷ 25.1168 | SOL'S **Spider**
Unisex Sweater

260g/m², 50% ringgesponnene Baumwolle, 50% Polyester
Nackenband, Set-In Ärmel, Bündchen an Ärmel und Saum mit Elasthan, TearAway Label, neutrales Größenlabel, 30° waschbar, nicht trocknergeeignet

S – M – L – XL – XXL – 3XL

30 5



❸ 25.2998 | SOL'S **Seattle**
Unisex Raglan Kapuzen Sweater 2-farbig

280g/m², 80% ringgesponnene Baumwolle, 20% Polyester, charcoal melange/black: 60% Baumwolle, 40% Polyester, grey/navy und grey/burgundy: 75% Baumwolle, 20% Polyester, 5% Viskose
Gefütterte Kapuze mit Kordel, Nackenband, Raglanärmel, Rippstrickbündchen an Ärmel und Saum, innen angeraut, TearAway Label, neutrales Größenlabel, 40° waschbar, nicht bügeln, nicht trocknergeeignet

XS – S – M – L – XL – XXL – 3XL

25 5



❹ 25.3251 | SOL'S **Slam**
Unisex Kapuzen Sweater

320g/m², 50% ringgesponnene Baumwolle, 50% Polyester
Ungefütterte Kapuze mit Kordel Ton-in-Ton, Rippstrick am Bund mit Elasthan, Kängurutasche, 30° waschbar, nicht trocknergeeignet

XS – S – M – L – XL – XXL

20 5

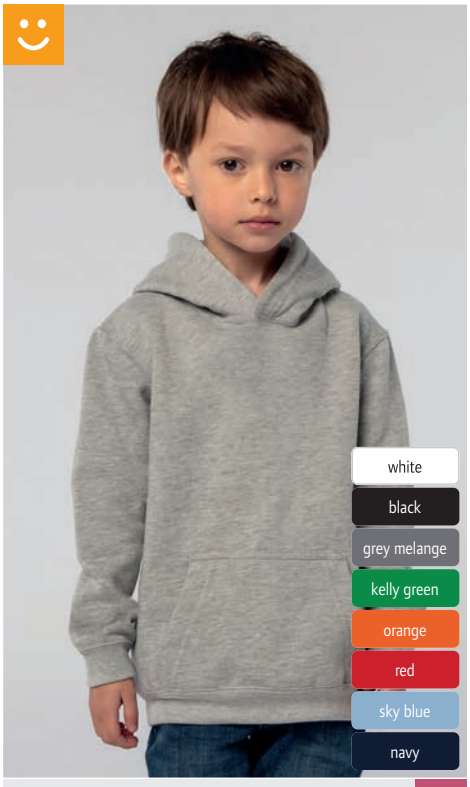

❺ 25.3255 | SOL'S **Slam Kids**
Kinder Kapuzen Sweater

280g/m², 50% ringgesponnene Baumwolle, 50% Polyester
Gefütterte Kapuze ohne Kordel, 1x1 Rippstrick am Bund mit Elasthan, Kängurutaschen, TearAway Label, 30° waschbar, nicht trocknergeeignet

4 Y (98/104) – 6 Y (110/116) – 8 Y (122/128) – 10 Y (134/140) – 12 Y (146/152)

20 5



❻ 25.7101 | SOL'S **Snake**
Unisex Kapuzen Sweater

280g/m², 50% ringgesponnene Baumwolle, 50% Polyester
Klassischer Schnitt, ungefütterte Kapuze mit passender Kordel, Set-In Ärmel, Rippstrickbündchen an Hals, Ärmeln und Saum mit Elasthan, TearAway Label, neutrales Größenlabel, 30° waschbar, nicht trocknergeeignet

*XS – S – M – L – XL – XXL – 3XL – 4XL**
** nur in gekennzeichneten Farben erhältlich*

20 5

STEDMAN®



NEW ❶ 05.4400 | Stedman **Classic Sweat Hoodie**
Kapuzen Sweater "Classic"
NEUTRAL LABEL TEAR AWAY

❶ 05.4400 | Stedman
Classic Sweat Hoodie
Kapuzen Sweater "Classic"

280g/m², 80% ringgesponnene Baumwolle, 20% Polyester, grey heather: 70% ringgesponnene Baumwolle, 30% Polyester

Unisex, 2-lagige Kapuze mit Metallösen und Kordel, Fischgrät-Nackenband, Halbmond im Nacken, 1x1 Rippstrick an Ärmel und Bund mit Elasthan, Kängurutasche, 3-fädige Sweat-Qualität, Oberfläche aus 100% Baumwolle, innen angeraut, TearAway Label, neutrales Größenlabel, 40° waschbar, nicht trocknergeeignet

XS – S – M – L – XL – XXL – 3XL – 4XL – 5XL

24 1



NEW ❷ 05.4300 | Stedman **Classic Sweatshirt**
Sweater "Classic"
NEUTRAL LABEL TEAR AWAY

❷ 05.4300 | Stedman
Classic Sweatshirt
Sweater "Classic"

280g/m², 80% ringgesponnene Baumwolle, 20% Polyester, grey heather: 70% ringgesponnene Baumwolle, 20% Polyester, 10% Viskose

Unisex, Fischgrät-Nackenband, Halbmond im Nacken, 1x1 Rippstrick an Ärmel, Hals und Bund mit Elasthan, 3-fädige Sweat-Qualität, Oberfläche aus 100% Baumwolle, innen angeraut, Tear-Away Label, neutrales Größenlabel, 40° waschbar, nicht trocknergeeignet

XS – S – M – L – XL – XXL – 3XL – 4XL – 5XL

24 1



BEST SELLER ❶ 18.5430 | Tee Jays **TJ 5430**
Kapuzen Sweater
COMBED HEAVY 60°





BEST SELLER ❷ 18.5431 | Tee Jays **TJ 5431**
Damen Kapuzen Sweater
COMBED HEAVY 60°





BEST SELLER ❸ 18.5435 | Tee Jays **TJ 5435**
Herren Kapuzen Sweatjacke
COMBED HEAVY





BEST SELLER ❹ 18.5436 | Tee Jays **TJ 5436**
Damen Kapuzen Sweatjacke
COMBED HEAVY



❶ 18.5430 | Tee Jays **TJ 5430**
Kapuzen Sweater
310-320g/m², 70% doppelt einlaufvorbehandelte gekämmte ringgesponnene Baumwolle, 30% Polyester, 2-fach gefärbt
2-lagige Kapuze mit Kordel, Bund und Ärmelbündchen mit Elasthan für hohe Formbeständigkeit, Doppelnähte, 3-fädige Sweat-Qualität, feine weiche Oberfläche, innen angeraut, 60° waschbar
S – M – L – XL – XXL – 3XL
10 1

❷ 18.5431 | Tee Jays **TJ 5431**
Damen Kapuzen Sweater
310-320g/m², 70% doppelt einlaufvorbehandelte gekämmte ringgesponnene Baumwolle, 30% Polyester, 2-fach gefärbt
Leicht taillierter Schnitt, 2-lagige Kapuze mit Kordel, Raglanärmel, Bund und Ärmelbündchen mit Elasthan für hohe Formbeständigkeit, Doppelnähte, 3-fädige Sweat-Qualität, feine weiche Oberfläche, innen angeraut, 60° waschbar
S – M – L – XL – XXL
10 1

❸ 18.5435 | Tee Jays **TJ 5435**
Herren Kapuzen Sweatjacke
310-320g/m², 70% doppelt einlaufvorbehandelte gekämmte ringgesponnene Baumwolle, 30% Polyester, 2-fach gefärbt
2-lagige Kapuze mit Kordel in Kontrastfarbe, Nackenband in Kontrastfarbe, Raglanärmel, Bund und Ärmelbündchen mit Elasthan für hohe Formbeständigkeit, SBS Reißverschluss, Doppelnähte, 3-fädige Sweat-Qualität, feine weiche Oberfläche, innen angeraut
S – M – L – XL – XXL – 3XL
10 1

❹ 18.5436 | Tee Jays **TJ 5436**
Damen Kapuzen Sweatjacke
310-320g/m², 70% doppelt einlaufvorbehandelte gekämmte ringgesponnene Baumwolle, 30% Polyester, 2-fach gefärbt
Taillierter Schnitt, 2-lagige Kapuze mit Kordel in Kontrastfarbe, Nackenband in Kontrastfarbe, Raglanärmel, Bund und Ärmelbündchen mit Elasthan für hohe Formbeständigkeit, SBS Reißverschluss, Doppelnähte, 3-fädige Sweat-Qualität, feine weiche Oberfläche, innen angeraut
S – M – L – XL – XXL
10 1

Tee Jays

❶ 18.5152 | Tee Jays **TJ 5152**
Schwerer Kapuzen Sweater "Urban"

300g/m², 70% doppelt einlaufvorbehandelte gekämmte ringgesponnene Baumwolle, 30% recyceltes Polyester, silikongewaschen

Großzügiger Schnitt, gefütterte Kapuze mit flacher Kordel Ton-in-Ton, Halbmond im Nacken, Ärmelbündchen und Bund mit Elasthan, Kängurutasche, doppelt gefärbt, innen angeraut, neutrales Größenlabel, 60° waschbar, nicht trocknergeeignet

XS – S – M – L – XL – XXL – 3XL

10 5

❷ 18.5154 | Tee Jays **TJ 5154**
Schwere Kapuzen Sweatjacke "Urban"

300g/m², 70% doppelt einlaufvorbehandelte gekämmte ringgesponnene Baumwolle, 30% recyceltes Polyester, silikongewaschen

Großzügiger Schnitt, gefütterte Kapuze mit flacher Kordel Ton-in-Ton, Halbmond im Nacken, Ärmelbündchen und Bund mit Elasthan, SBS Reißverschluss, Kängurutaschen, doppelt gefärbt, innen angeraut, neutrales Größenlabel, 60° waschbar, nicht trocknergeeignet

XS – S – M – L – XL – XXL – 3XL

10 5

❸ 18.5150 | Tee Jays **TJ 5150**
Schwerer Sweater "Urban"

300g/m², 70% doppelt einlaufvorbehandelte gekämmte ringgesponnene zertifizierte Bio-Baumwolle, 30% recyceltes Polyester, silikongewaschen

Großzügiger Schnitt, Halbmond im Nacken, Ärmelbündchen und Bund mit Elasthan, doppelt gefärbt, innen angeraut, neutrales Größenlabel, 60° waschbar, nicht trocknergeeignet

XS – S – M – L – XL – XXL – 3XL

10 5

❹ 18.5162 | Tee Jays **TJ 5162**
Schwerer Kapuzen Sweater "Urban Loose Fit"

350g/m², 100% gekämmte ringgesponnene zertifizierte Bio-Baumwolle

Oversize Schnitt, gefütterte Kapuze ohne Kordel, Halbmond im Nacken, Ärmelbündchen und Bund mit Elasthan, Kängurutasche, doppelt gefärbt, innen angeraut, neutrales Größenlabel, 40° waschbar, nicht trocknergeeignet

S – M – L – XL – XXL – 3XL

10 1



NEW ❶ 18.5152 | Tee Jays **TJ 5152**
Schwerer Kapuzen Sweater "Urban"



black | dark grey | powder grey | heather grey | cement | ecru | moss



leaf green | sunshine | cranberry | ocean blue | navy | ink



NEW ❷ 18.5154 | Tee Jays **TJ 5154**
Schwere Kapuzen Sweatjacke "Urban"



black | powder grey | cement | ink



NEW ❸ 18.5150 | Tee Jays **TJ 5150**
Schwerer Sweater "Urban"
COMBED HEAVY 60° NEUTRAL LABEL



black | dark grey | heather grey | navy



NEW ❹ 18.5162 | Tee Jays **TJ 5162**
Schwere Kapuzen Sweater "Urban Loose Fit"



black | powder grey | cement | ink



❶ 18.5504 | Tee Jays **TJ 5504**
Interlock Sweater
COMBED HEAVY



❷ 18.5506 | Tee Jays **TJ 5506**
Interlock Sweater mit 1/4 Zip
COMBED HEAVY



❸ 18.5508 | Tee Jays **TJ 5508**
Interlock Kapuzen Sweatjacke
COMBED HEAVY



❹ 18.5510 | Tee Jays **TJ 5510**
Interlock Jogginghose
COMBED HEAVY

❶ 18.5504 | Tee Jays **TJ 5504**
Interlock Sweater

365g/m², 80% doppelt einlaufvorbehandelte gekämmte ringgesponnene Baumwolle, 20% Polyester, silikongewaschen, Interlock

Flat Back Rib Stoff, kleiner V-Einsatz am Kragen, Rundhalsausschnitt mit Elasthan, Fischgrät-Nackenband, Rippstrickbündchen an Ärmel- und Bundabschluss mit Elasthan, hochwertiges gerippte Interlock Material, 40° waschbar, nicht trocknergeeignet

S – M – L – XL – XXL – 3XL

10 1

❷ 18.5506 | Tee Jays **TJ 5506**
Interlock Sweater mit 1/4 Zip

365g/m², 80% doppelt einlaufvorbehandelte gekämmte ringgesponnene Baumwolle, 20% Polyester, silikongewaschen, Interlock

Flat Back Rib Stoff, Stehkragen mit 1/4 Reißverschluss, Fischgrät-Nackenband, Rippstrickbündchen an Ärmel- und Bundabschluss mit Elasthan, SBS Reißverschluss, hochwertiges gerippte Interlock Material, 40° waschbar, nicht trocknergeeignet

S – M – L – XL – XXL – 3XL

10 1

❸ 18.5508 | Tee Jays **TJ 5508**
Interlock Kapuzen Sweatjacke

365g/m², 80% doppelt einlaufvorbehandelte gekämmte ringgesponnene Baumwolle, 20% Polyester, silikongewaschen, Interlock

Flat Back Rib Stoff, 2-lagige Kapuze mit Kordel, Fischgrät-Nackenband, Rippstrickbündchen an Ärmel- und Bundabschluss mit Elasthan, SBS Reißverschluss, 2 offene Seitentaschen, hochwertiges gerippte Interlock Material, 40° waschbar, nicht trocknergeeignet

S – M – L – XL – XXL – 3XL

10 1

❹ 18.5510 | Tee Jays **TJ 5510**
Interlock Jogginghose

365g/m², 80% doppelt einlaufvorbehandelte gekämmte ringgesponnene Baumwolle, 20% Polyester, silikongewaschen, Interlock

Flat Back Rib Stoff, Rippstrickbündchen mit Elasthan, elastischer Bund mit Kordelzug, SBS Reißverschlüsse, 2 Taschen mit Reißverschluss, hochwertiges gerippte Interlock Material, 40° waschbar, nicht trocknergeeignet

S – M – L – XL – XXL – 3XL

10 1

❶ 18.5700 | Tee Jays **TJ 5700**
Sweater "Athletic"
320-330g/m², 60% doppelt einlaufvorbehandelte gekämmte ringgesponnene Baumwolle, 40% Polyester, silikongewaschen
Rundhalsausschnitt, Ärmeltasche mit SBS Reißverschluss, Bündchen aus gleichem Material, weiches und langlebiges Material, 40° waschbar, nicht trocknergeeignet
XS – S – M – L – XL – XXL – 3XL
10 1

❷ 18.5702 | Tee Jays **TJ 5702**
Kapuzen Sweater "Athletic"
320-330g/m², 60% doppelt einlaufvorbehandelte gekämmte ringgesponnene Baumwolle, 40% Polyester, silikongewaschen
2-lagige Kapuze ohne Kordel, Ärmeltasche mit SBS Reißverschluss, Bündchen aus gleichem Material, große Känguru-tasche, weiches und langlebiges Material, 40° waschbar, nicht trocknergeeignet
XS – S – M – L – XL – XXL – 3XL
10 1

❸ 18.5704 | Tee Jays **TJ 5704**
Sweatjacke "Athletic"
320-330g/m², 60% doppelt einlaufvorbehandelte gekämmte ringgesponnene Baumwolle, 40% Polyester, silikongewaschen
Ärmelbündchen aus gleichem Material, elastische Einfassung am Bund, SBS Reißverschlüsse, Ärmeltasche mit Reißverschluss, 2 offene Seitentaschen, weiches und langlebiges Material, 40° waschbar, nicht trocknergeeignet
XS – S – M – L – XL – XXL – 3XL
10 1

❹ 18.5706 | Tee Jays **TJ 5706**
Kapuzen Sweatjacke "Athletic"
320-330g/m², 60% doppelt einlaufvorbehandelte gekämmte ringgesponnene Baumwolle, 40% Polyester, silikongewaschen
Ärmelbündchen aus gleichem Material, elastische Einfassung an Kapuze und Bund, SBS Reißverschlüsse, Ärmeltasche mit Reißverschluss, 2 offene Seitentaschen, weiches und langlebiges Material, 40° waschbar, nicht trocknergeeignet
XS – S – M – L – XL – XXL – 3XL
10 1

❺ 18.5708 | Tee Jays **TJ 5708**
Jogginghose "Athletic"
320-330g/m², 60% doppelt einlaufvorbehandelte gekämmte ringgesponnene Baumwolle, 40% Polyester, silikongewaschen
Elastischer Bund mit Kordelzug, Bündchen aus gleichem Material, SBS Reißverschlüsse, 2 Taschen mit Reißverschluss, Gesäßtasche mit Reißverschluss, weiches und langlebiges Material, 40° waschbar, nicht trocknergeeignet
XS – S – M – L – XL – XXL – 3XL
10 1

❻ 18.5710 | Tee Jays **TJ 5710**
Shorts "Athletic"
320-330g/m², 60% doppelt einlaufvorbehandelte gekämmte ringgesponnene Baumwolle, 40% Polyester, silikongewaschen
Elastischer Bund mit Kordelzug, 2 offene Seitentaschen, Gesäßtasche mit Reißverschluss, weiches und langlebiges Material, 40° waschbar, nicht trocknergeeignet
XS – S – M – L – XL – XXL – 3XL
10 1



❶ 18.5700 | Tee Jays **TJ 5700** COMBED HEAVY
Sweater "Athletic"



❷ 18.5702 | Tee Jays **TJ 5702** COMBED HEAVY
Kapuzen Sweater "Athletic"



❸ 18.5704 | Tee Jays **TJ 5704** COMBED HEAVY
Sweatjacke "Athletic"



❹ 18.5706 | Tee Jays **TJ 5706** COMBED HEAVY
Kapuzen Sweatjacke "Athletic"



❺ 18.5708 | Tee Jays **TJ 5708** COMBED HEAVY
Jogginghose "Athletic"



❻ 18.5710 | Tee Jays **TJ 5710** COMBED HEAVY
Shorts "Athletic"



❶ 18.5440 | Tee Jays **TJ 5440**
Herren Sweatjacke
COMBED HEAVY



❷ 18.5438 | Tee Jays **TJ 5438**
Sweater mit 1/4 Zip
COMBED HEAVY



❸ 18.5432 | Tee Jays **TJ 5432**
Herren Kapuzen Sweatshirt 2-farbig
COMBED HEAVY



❹ 18.5425 | Tee Jays **TJ 5425**
Jogginghose
COMBED HEAVY

❶ 18.5440 | Tee Jays **TJ 5440**
Herren Sweatjacke

310-320g/m², 70% doppelt einlaufvorbehandelte gekämmte ringgesponnene Baumwolle, 30% Polyester, doppelt gefärbt

Gerippter Stehkragen und Bund, elastische Bündchen, SBS Reißverschluss, 2 Seitentaschen mit Reißverschluss, Doppelnähte, 3-fädige Sweat-Qualität, innen angeraut, 40° waschbar

XS – S – M – L – XL – XXL – 3XL – 4XL – 5XL**

** nur in gekennzeichneten Farben erhältlich*

10 1

❷ 18.5438 | Tee Jays **TJ 5438**
Sweater mit 1/4 Zip

310-320g/m², 70% doppelt einlaufvorbehandelte gekämmte ringgesponnene Baumwolle, 30% Polyester

Gerippter Stehkragen und Bund, doppelt genähte elastische Ärmelbündchen, SBS Reißverschluss, offene Taschen an der Seitennaht, Rücken innen angeraut, doppelt gefärbt, 3-fädige Sweat-Qualität, glatte Oberfläche, 40° waschbar

S – M – L – XL – XXL – 3XL

10 1

❸ 18.5432 | Tee Jays **TJ 5432**
Herren Kapuzen Sweatshirt 2-farbig

310-320g/m², 70% doppelt einlaufvorbehandelte gekämmte ringgesponnene Baumwolle, 30% Polyester, doppelt gefärbt

Großzügiger Schnitt, 2-lagige Kapuze mit breiter Kordel, Raglanärmel und Bündchen in Kontrastfarbe mit Elasthan, Kängurutasche, 3-fädige Sweat-Qualität, innen angeraut

S – M – L – XL – XXL – 3XL

10 1

❹ 18.5425 | Tee Jays **TJ 5425**
Jogginghose

310-320g/m², 70% doppelt einlaufvorbehandelte gekämmte ringgesponnene Baumwolle, 30% Polyester, doppelt gefärbt

Unisex-Jogginghose, Rippstrickbündchen mit Elasthan, breiter Bund, 1 Gesäßtasche und 2 Seitentaschen, 3-fädige Sweat-Qualität, gebürstete Innenseite

XS – S – M – L – XL – XXL

10 1

❶ 18.5102 | Tee Jays **TJ 5102**
Kapuzen Sweater "Power"
280g/m², 70% doppelt einlaufvorbehandelte gekämmte ringgesponnene zertifizierte Bio-Baumwolle, 30% Polyester, silikongewaschen
Ärmelbündchen und Bund mit Elasthan, doppelt gefärbt, innen angeraut, neutrales Größenlabel, 60° waschbar
XS – S – M – L – XL – XXL – 3XL – 4XL – 5XL
10 5

❷ 18.512B | Tee Jays **TJ 5102B**
Kinder Kapuzen Sweater "Power"
280g/m², 70% doppelt einlaufvorbehandelte gekämmte ringgesponnene zertifizierte Bio-Baumwolle, 30% Polyester, silikongewaschen
Ärmelbündchen und Bund mit Elasthan, doppelt gefärbt, innen angeraut, neutrales Größenlabel, 60° waschbar
4-6 (104/116), 8-10 (128/140), 12-14 (152/164)
10 5



❶ 18.5102 | Tee Jays **TJ 5102**
Kapuzen Sweater "Power"
60° NEUTRAL LABEL



❷ 18.512B | Tee Jays **TJ 5102B**
Kinder Kapuzen Sweater "Power"
60° NEUTRAL LABEL

❸ 18.5100 | Tee Jays **TJ 5100**
Sweater "Power"
280g/m², 70% doppelt einlaufvorbehandelte gekämmte ringgesponnene zertifizierte Bio-Baumwolle, 30% Polyester, silikongewaschen
Ärmelbündchen und Bund mit Elasthan, doppelt gefärbt, innen angeraut, neutrales Größenlabel, 60° waschbar
XS – S – M – L – XL – XXL – 3XL – 4XL – 5XL
20 5

❹ 18.5429 | Tee Jays **TJ 5429**
Schwerer Sweater
310-320g/m², 70% doppelt einlaufvorbehandelte gekämmte ringgesponnene Baumwolle, 30% Polyester, innen angeraut, doppelt gefärbt
Rippstrickbündchen an Ärmeln und Saum mit Elasthan, Doppelnähte, 3-fädiges Gewebe, 60° waschbar
S – M – L – XL – XXL – 3XL – 4XL – 5XL
20 1



❸ 18.5100 | Tee Jays **TJ 5100**
Sweater "Power"
60° NEUTRAL LABEL



❹ 18.5429 | Tee Jays **TJ 5429**
Schwerer Sweater
COMBED HEAVY 60°

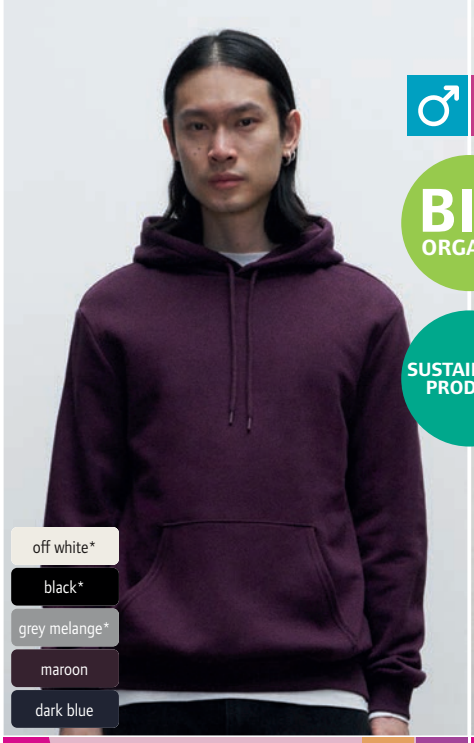

NEW ❶ 73.8382 | True Blanks
Mens Regular Hoodie
Herren Kapuzen Sweater "Essentials"
COMBED NEUTRAL LABEL

260g/m², 80% gekämmte ringgesponnene zertifizierte Bio-Baumwolle, 20% recyceltes Polyester

2-lagige Kapuze mit Kordelzug Ton-in-Ton, Halbmond im Nacken, Nackenband, 2x2 Rippstrick an Ärmeln und Bund, Kängurutasche, Kettenstich an der Schulternaht, Kordelspitzen aus recyceltem Zuckerrohr, weicher Griff, innen angeraut, neutrales Größenlabel, nicht trocknergeeignet, nicht chemisch reinigen

*XS – S – M – L – XL – XXL – 3XL – 4XL**
** nur in gekennzeichneten Farben erhältlich*

26 1

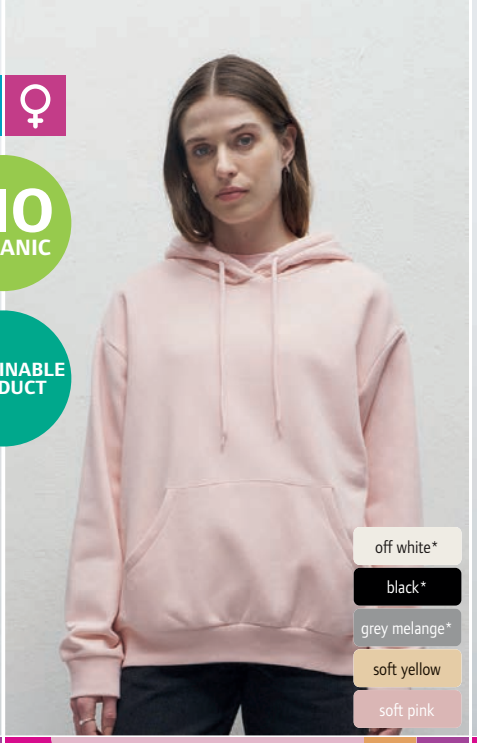

NEW ❷ 73.8356 | True Blanks
Womens Regular Hoodie
Damen Kapuzen Sweater "Essentials"
COMBED NEUTRAL LABEL

260g/m², 80% gekämmte ringgesponnene zertifizierte Bio-Baumwolle, 20% recyceltes Polyester

2-lagige Kapuze mit Kordelzug Ton-in-Ton, Halbmond im Nacken, Nackenband, 2x2 Rippstrick an Ärmeln und Bund, Kängurutasche, Kettenstich an der Schulternaht, Kordelspitzen aus recyceltem Zuckerrohr, weicher Griff, innen angeraut, neutrales Größenlabel, nicht trocknergeeignet, nicht chemisch reinigen

*XS – S – M – L – XL – XXL**
** nur in gekennzeichneten Farben erhältlich*

24 1



NEW ❸ 73.1290 | True Blanks
Mens Regular Zip Hoodie
Herren Kapuzen Sweatjacke "Essentials"
COMBED NEUTRAL LABEL

260g/m², 80% gekämmte ringgesponnene zertifizierte Bio-Baumwolle, 20% recyceltes Polyester

2-lagige Kapuze mit Kordel Ton-in-Ton, Halbmond im Nacken, Nackenband, 2x2 Rippstrick an Ärmeln und Bund, YKK Reißverschluss, Kängurutaschen, Kettenstich an der Schulternaht, Kordelspitzen aus recyceltem Zuckerrohr, weicher Griff, innen angeraut, neutrales Größenlabel, nicht trocknergeeignet, nicht chemisch reinigen

XS – S – M – L – XL – XXL – 3XL

24 1

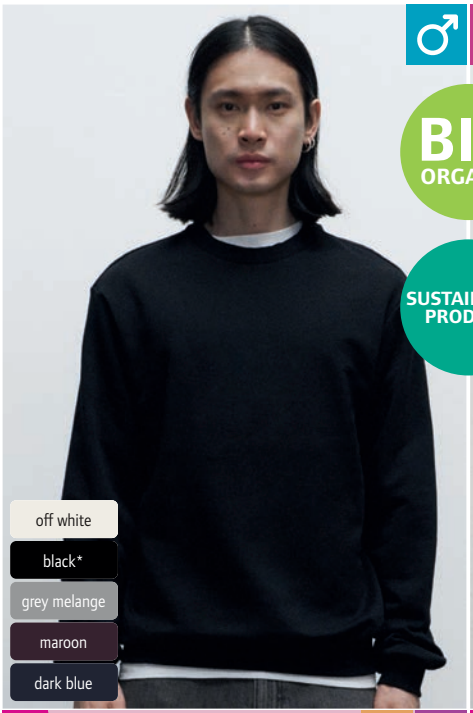

NEW ❹ 73.8376 | True Blanks
Mens Regular Sweater
Herren Sweater "Essentials"
COMBED NEUTRAL LABEL

260g/m², 80% gekämmte ringgesponnene zertifizierte Bio-Baumwolle, 20% recyceltes Polyester

Gerader Schnitt, Rundhalsausschnitt, Halbmond im Nacken, Nackenband, 2x2 Rippstrickbündchen an Hals, Ärmeln und Saum, Kettenstich an der Schulternaht, weicher Griff, innen angeraut, neutrales Größenlabel, nicht trocknergeeignet, nicht chemisch reinigen

*XS – S – M – L – XL – XXL – 3XL – 4XL**
** nur in gekennzeichneten Farben erhältlich*

38 1

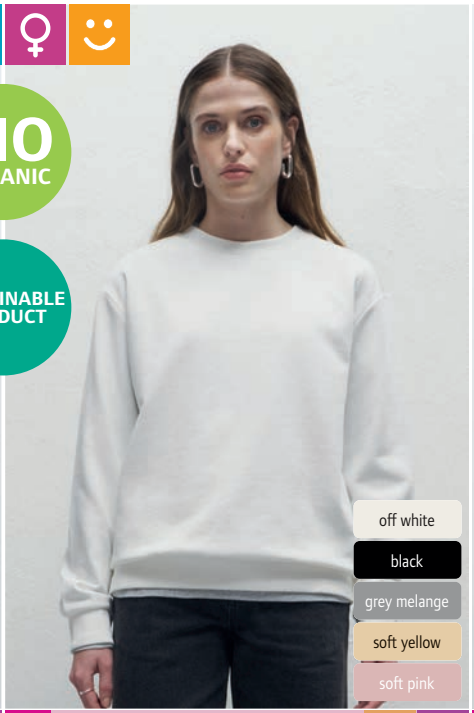

NEW ❺ 73.8351 | True Blanks
Womens Regular Sweater
Damen Sweater "Essentials"
COMBED NEUTRAL LABEL

260g/m², 80% gekämmte ringgesponnene zertifizierte Bio-Baumwolle, 20% recyceltes Polyester

Gerader Schnitt, Rundhalsausschnitt in 2x2 Rippstrick, Halbmond im Nacken, Nackenband, 2x2 Rippstrick an Ärmeln und Bund, Kettenstich an der Schulternaht, weicher Griff, innen angeraut, neutrales Größenlabel, nicht trocknergeeignet, nicht chemisch reinigen

XS – S – M – L – XL

34 1



NEW ❻ 73.8745 | True Blanks
Kids Sweater
Kinder Sweater
COMBED NEUTRAL LABEL

260g/m², 80% gekämmte ringgesponnene zertifizierte Bio-Baumwolle, 20% recyceltes Polyester

Klassischer Schnitt, Rundhalsausschnitt, Halbmond im Nacken, Nackenband, 2x2 Rippstrickbündchen an Hals, Ärmeln und Saum, Kettenstich an der Schulternaht, weicher Griff, innen angeraut, neutrales Größenlabel, nicht trocknergeeignet, nicht chemisch reinigen

98/104 – 110/116 – 122/128 – 134/140 – 146/152

36 1

❶ 73.8751 | True Blanks **Mens Boxy Hoodie**

Herren Boxy Kapuzen Sweater "Contemporary"

370g/m², 87% gekämmte ringgesponnene zertifizierte Bio-Baumwolle, 13% recyceltes Polyester

Lockerer Schnitt, 2-lagige Kapuze mit Kordelzug, Halbmond im Nacken, Nackenband, überschnittene Schultern, breite Rippstrickbündchen an Ärmel und Saum, Kängurutasche, Doppelnähte an Ärmel und Bündchen, nach vorne versetzte Schulternähte, Flatlock-Nähte, innen angeraut, neutrales Größenlabel, nicht trocknergeeignet, nicht chemisch reinigen

S – M – L – XL – XXL

18 1

❷ 73.2595 | True Blanks
Womens Oversized Hoodie

Schwerer Damen Kapuzen Sweater "Contemporary"

370g/m², 87% gekämmte ringgesponnene zertifizierte Bio-Baumwolle, 13% recyceltes Polyester

Oversize Schnitt, 2-lagige Kapuze mit Kordelzug, Halbmond im Nacken, Nackenband, überschnittene Schultern, Doppelnähte an Bündchen und Saum, innen angeraut, neutrales Größenlabel, nicht trocknergeeignet, nicht chemisch reinigen

XS – S – M – L – XL

18 1



NEW ❶ 73.8751 | True Blanks **Mens Boxy Hoodie** COMBED HEAVY NEUTRAL LABEL
Herren Boxy Kapuzen Sweater "Contemporary"

NEW ❷ 73.2595 | True Blanks **Womens Oversized Hoodie** COMBED HEAVY NEUTRAL LABEL
Schwerer Damen Kapuzen Sweater "Contemporary"

❸ 73.2601 | True Blanks **Mens Boxy Sweater**

Schwerer Herren Boxy Sweater "Contemporary"

370g/m², 87% gekämmte ringgesponnene zertifizierte Bio-Baumwolle, 13% recyceltes Polyester

Oversize Schnitt, breiter Rundhalsausschnitt, Halbmond im Nacken, Nackenband, überschnittene Schultern, Flatlock-Nähte seitlich, Doppelnähte an Hals, Ärmeln und Bund, innen angeraut, neutrales Größenlabel, nicht trocknergeeignet, nicht chemisch reinigen

S – M – L – XL – XXL

26 1

❹ 73.8746 | True Blanks
Womens Oversized Sweater

Schwerer Damen Oversize Sweater "Contemporary"

370g/m², 87% gekämmte ringgesponnene zertifizierte Bio-Baumwolle, 13% recyceltes Polyester

Oversize Schnitt, breiter Rundhalsausschnitt, Halbmond im Nacken, Nackenband, überschnittene Schultern, Flatlock-Nähte seitlich, nach vorne versetzte Schulternähte, Doppelnähte an Ärmeln und Ausschnitt, innen angeraut, neutrales Größenlabel, nicht trocknergeeignet, nicht chemisch reinigen

XS – S – M – L – XL

30 1



NEW ❸ 73.2601 | True Blanks **Mens Boxy Sweater** COMBED HEAVY NEUTRAL LABEL
Schwerer Herren Boxy Sweater "Contemporary"

NEW ❹ 73.8746 | True Blanks **Womens Oversized Sweater** COMBED HEAVY NEUTRAL LABEL
Schwerer Damen Oversize Sweater "Contemporary"

TRUE [BLANKS] by H&M Group

❺ 73.8393 | True Blanks
Mens Regular Sweatpants

Herren Jogginghose "Essentials"

260g/m², 80% gekämmte ringgesponnene zertifizierte Bio-Baumwolle, 20% recyceltes Polyester

Gerader Schnitt, elastischer Bund mit Kordelzug, 2x2 Rippstrickbündchen am Beinabschluss, 2 Seitentaschen, weicher Griff, innen angeraut, neutrales Größenlabel, nicht trocknergeeignet, nicht chemisch reinigen

S – M – L – XL – XXL – 3XL – 4XL

32 1

❻ 73.8360 | True Blanks
Womens Regular Sweatpants

Damen Jogginghose "Essentials"

260g/m², 80% gekämmte ringgesponnene zertifizierte Bio-Baumwolle, 20% recyceltes Polyester

Gerader Schnitt, elastischer Bund mit Kordelzug, 2x2 Rippstrickbündchen am Beinabschluss, 2 Seitentaschen, weicher Griff, innen angeraut, neutrales Größenlabel, nicht trocknergeeignet, nicht chemisch reinigen

XS – S – M – L – XL – XXL

30 1



NEW ❺ 73.8393 | True Blanks **Mens Regular Sweatpants** COMBED NEUTRAL LABEL
Herren Jogginghose "Essentials"

NEW ❻ 73.8360 | True Blanks **Womens Regular Sweatpants** COMBED NEUTRAL LABEL
Damen Jogginghose "Essentials"

SOL'S®

the fair spirit

SOL'S | Pitcher...170



Sports & Outdoor



❶ 02.1206 | Daiber **JN 1206**
Herren Trekking Hose
STRETCH

❷ 02.1205 | Daiber **JN 1205**
Damen Trekking Hose
STRETCH



❸ 02.1204 | Daiber **JN 1204**
Herren Trekking Hose kurz
STRETCH

❹ 02.1203 | Daiber **JN 1203**
Damen Trekking Hose kurz
STRETCH



BEST SELLER ❺ 02.1054 | Daiber **JN 1054**
Herren 3-Lagen Wintersport Softshell Jacke



BEST SELLER ❻ 02.1053 | Daiber **JN 1053**
Damen 3-Lagen Wintersport Softshell Jacke

daiber

❶ 02.1206 | Daiber **JN 1206**
Herren Trekking Hose
85% Polyamid, 15% Elasthan
Wasser- und schmutzabweisend durch BIONIC-FINISH®ECO, teilelastischer Bund mit Gürtelschlaufen und Gürtel, alle Taschen mit Reißverschluss, 2 Seitentaschen, 1 Gesäßtasche, 1 Tasche am Bein, Einsätze in Kontrastfarbe am Knie und Gesäß, schnelltrocknend, 30° waschbar, Schonwäsche, nicht bügeln, nicht trocknergeeignet
S – M – L – XL – XXL – 3XL
30 1

❷ 02.1205 | Daiber **JN 1205**
Damen Trekking Hose
85% Polyamid, 15% Elasthan
Wasser- und schmutzabweisend durch BIONIC-FINISH®ECO, teilelastischer Bund mit Gürtelschlaufen und Gürtel, alle Taschen mit Reißverschluss, 2 Seitentaschen, 1 Gesäßtasche, 1 Tasche am Bein, Einsätze in Kontrastfarbe am Knie und Gesäß, schnelltrocknend, 30° waschbar, Schonwäsche, nicht bügeln, nicht trocknergeeignet
XS – S – M – L – XL – XXL
30 1

❸ 02.1204 | Daiber **JN 1204**
Herren Trekking Hose kurz
85% Polyamid, 15% Elasthan
Wasser- und schmutzabweisend durch BIONIC-FINISH®ECO, teilelastischer Bund mit Gürtelschlaufen und Gürtel, alle Taschen mit Reißverschluss, 2 Seitentaschen, 1 Gesäßtasche, 1 Tasche am Bein, schnelltrocknend, 30° waschbar, Schonwäsche, nicht bügeln, nicht trocknergeeignet
S – M – L – XL – XXL – 3XL
30 1

❹ 02.1203 | Daiber **JN 1203**
Damen Trekking Hose kurz
85% Polyamid, 15% Elasthan
Wasser- und schmutzabweisend durch BIONIC-FINISH®ECO, teilelastischer Bund mit Gürtelschlaufen und Gürtel, alle Taschen mit Reißverschluss, 2 Seitentaschen, 1 Gesäßtasche, 1 Tasche am Bein, schnelltrocknend, 30° waschbar, Schonwäsche, nicht bügeln, nicht trocknergeeignet
XS – S – M – L – XL – XXL
30 1

❺ 02.1054 | Daiber **JN 1054**
Herren 3-Lagen Wintersport Softshell Jacke
92% Polyester, 8% Elasthan, Mittelschicht: 100% Polyester, Innen: 100% Polyester, 3-lagiges Funktionsmaterial mit TPU-Membran
Wind- und wasserdicht (5.000mm Wassersäule), atmungsaktiv (2.000g/m² in 24h), abzippbare gefütterte Kapuze mit mehrfacher Weitenregulierung, unterlegter Frontreißverschluss mit Kinnschutz, Veredelungszugang, 30° waschbar, Schonwäsche, nicht bügeln, nicht trocknergeeignet
S – M – L – XL – XXL – 3XL
10 1

❻ 02.1053 | Daiber **JN 1053**
Damen 3-Lagen Wintersport Softshell Jacke
92% Polyester, 8% Elasthan, Mittelschicht: 100% Polyester, Innen: 100% Polyester, 3-lagiges Funktionsmaterial mit PU-Membran
Taillierter Schnitt, wind- und wasserdicht (5.000mm Wassersäule), atmungsaktiv (2.000g/m² in 24h), abzippbare gefütterte Kapuze mit mehrfacher Weitenregulierung, unterlegter Frontreißverschluss mit Kinnschutz, Veredelungszugang, 30° waschbar, Schonwäsche, nicht bügeln, nicht trocknergeeignet
S – M – L – XL – XXL
10 1





BEST SELLER ❶ 02.0358 | Daiber **JN 358**
Herren Jersey Sport Shirt

BEST SELLER ❷ 02.0357 | Daiber **JN 357**
Damen Jersey Sport Shirt

BEST SELLER ❸ 02.358K | Daiber **JN 358K**
Kinder Jersey Sport Shirt

white | black | dark melange | light melange | green | lime green | acid yellow | yellow | orange | grenadine | red | pink | purple | royal | navy | turquoise | pacific

150g/m², 100% Micropolyester, Single Jersey
Gerader Schnitt, atmungsaktiv, Nackenband, Doppelnähte an Schultern, Hals- und Armausschnitt, feuchtigkeitsregulierend, schnelltrocknend, 30° waschbar, nicht trocknergeeignet
S – M – L – XL – XXL – 3XL
100 | 10

150g/m², 100% Micropolyester, Single Jersey
Taillierter Schnitt, atmungsaktiv, Nackenband, Doppelnähte an Schultern, Hals- und Armausschnitt, feuchtigkeitsregulierend, schnelltrocknend, 30° waschbar, nicht trocknergeeignet
XS – S – M – L – XL – XXL – 3XL
100 | 10

150g/m², 100% Micropolyester, Single Jersey
Atmungsaktiv, Hals- und Armausschnitt, Nackenband, Doppelnähte an Schultern, feuchtigkeitsregulierend, schnelltrocknend, 30° waschbar, nicht trocknergeeignet
M (122/128) – L (134/140) – XL (146/152) – XXL (158/164)
100 | 10





BEST SELLER ❹ 02.1078 | Daiber **JN 1078**
Herren 3-Lagen Softshell Jacke "Maritim"

BEST SELLER ❺ 02.1077 | Daiber **JN 1077**
Damen 3-Lagen Softshell Jacke "Maritim"


white/white/navy


black/black/white


irish green/navy/white


sun yellow/navy/white


red/navy/white


nautic blue/navy/white


navy/navy/white

❹ 02.1078 | Daiber **JN 1078**
Herren 3-Lagen Softshell Jacke "Maritim"
290g/m², 100% Polyester
Wind- und wasserdicht (5.000mm Wassersäule), atmungsaktiv und wasserdampfdurchlässig, Stehkragen, abknöpfbare Kapuze, elastische Kordel mit Stopper an Kapuze und Saum, Ärmelabschluss mit Strickbündchen, 2 Seitentaschen und 1 Brusttasche mit Reißverschluss, Nähte nicht versiegelt, Reißverschlüsse und seitliches Band in Kontrastfarbe, Veredelungszugang, 30° waschbar, Schonwäsche, nicht bügeln, nicht trocknergeeignet
S – M – L – XL – XXL – 3XL
20 | 1

❺ 02.1077 | Daiber **JN 1077**
Damen 3-Lagen Softshell Jacke "Maritim"
290g/m², 100% Polyester
Leicht taillierter Schnitt, wind- und wasserdicht (5.000mm Wassersäule), atmungsaktiv und wasserdampfdurchlässig, Stehkragen, abknöpfbare Kapuze, elastische Kordel mit Stopper an Kapuze und Saum, Ärmelabschluss mit Strickbündchen, 2 Seitentaschen und 1 Brusttasche mit Reißverschluss, Nähte nicht versiegelt, Reißverschlüsse und seitliches Band in Kontrastfarbe, Veredelungszugang, 30° waschbar, Schonwäsche, nicht bügeln, nicht trocknergeeignet
S – M – L – XL – XXL
20 | 1



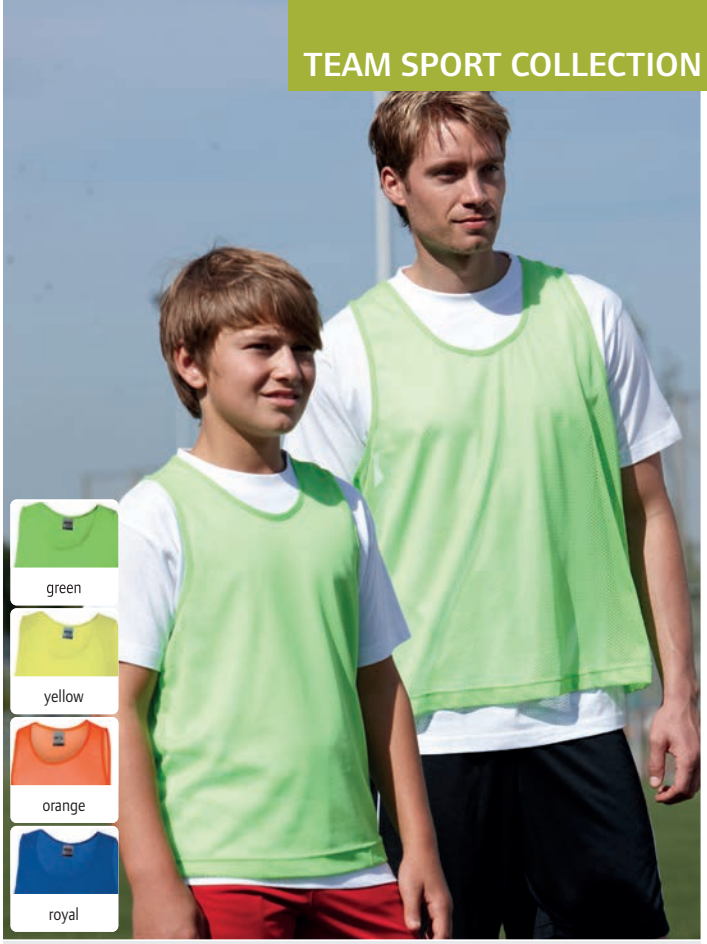

❸ 02.0372 | Daiber **JN 372**
Team Überziehleibchen
75g/m², 100% Polyester
Atmungsaktiv, für Kinder (S) und Erwachsene (L), robuster Stoff, 30° waschbar, nicht trocknergeeignet
S – L
100 10

❶ 02.0386 | Daiber **JN 386**
Team Shirt
135g/m², 100% Polyester
Atmungsaktiv, Paspel in Kontrastfarbe, strapazierfähig, pflegeleicht, schnelltrocknend, leicht und komfortabel, 30° waschbar, nicht trocknergeeignet
S – M – L – XL – XXL
50 1

❷ 02.386K | Daiber **JN 386K**
Kinder Team Shirt
135g/m², 100% Polyester
Atmungsaktiv, Paspel in Kontrastfarbe, strapazierfähig, pflegeleicht, schnelltrocknend, leicht und komfortabel, 30° waschbar, nicht trocknergeeignet
XS (98/104) – S (110/116) – M (122/128) – L (134/140) – XL (146/152) – XXL (158/164)
50 1

❹ 02.0387 | Daiber **JN 387**
Basic Team Shorts
135g/m², 100% Polyester
Atmungsaktiv, elastischer Kordelbund, ohne Innenslip, Paspel in Kontrastfarbe, strapazierfähig, pflegeleicht, schnelltrocknend, leicht und komfortabel, 30° waschbar, nicht trocknergeeignet
S – M – L – XL – XXL
50 1

❺ 02.387K | Daiber **JN 387K**
Kinder Basic Team Shorts
135g/m², 100% Polyester
Atmungsaktiv, ohne Innenslip, Paspel in Kontrastfarbe, strapazierfähig, pflegeleicht, schnelltrocknend, leicht und komfortabel, 30° waschbar, nicht trocknergeeignet
XS (98/104) – S (110/116) – M (122/128) – L (134/140) – XL (146/152) – XXL (158/164)
50 1

❶ 02.0386 | Daiber **JN 386**
Team Shirt
❷ 02.386K | Daiber **JN 386K**
Kinder Team Shirt
❹ 02.0387 | Daiber **JN 387**
Basic Team Shorts
❺ 02.387K | Daiber **JN 387K**
Kinder Basic Team Shorts

❻ 02.0342 | Daiber **JN 342**
Team Stutzen
STRETCH


white/black | black/white | green/white | yellow/black | orange/black | red/white | royal/white


white/black | black/white | green/white | red/white | royal/white


white | black | carbon | green | yellow | red | cobalt | royal

❻ 02.0342 | Daiber **JN 342**
Team Stutzen
97% Polyamid, 3% Elasthan
Für Kinder und Erwachsene, strapazierfähig, angenehm und komfortabel, pflegeleicht, in folgenden Größen erhältlich: S (27-30), M (31-34), L (35-38), XL (39-42), XXL (43-46), 40° waschbar, nicht bügeln, nicht trocknergeeignet
S – M – L – XL – XXL
100 1

❶ 02.0498 | Daiber **JN 498**
Herren Funktionsshirt langarm
130g/m², 100% Polyester
Stehkragen, Kragen innen und Armabschluss in Kontrastfarbe, Raglanärmel, Reißverschluss mit Kinnschutz, Flatlock-Nähte in Kontrastfarbe im Vorder- und Rückenteil, 30° waschbar, nicht trocknergeeignet
S – M – L – XL – XXL
50 1

❷ 02.0497 | Daiber **JN 497**
Damen Funktionsshirt langarm
130g/m², 100% Polyester
Leicht taillierter Schnitt, Stehkragen, Kragen innen und Armabschluss in Kontrastfarbe, Raglanärmel, Reißverschluss mit Kinnschutz, Flatlock-Nähte in Kontrastfarbe im Vorder- und Rückenteil, 30° waschbar, nicht trocknergeeignet
XS – S – M – L – XL – XXL
50 1

** diese Farbe ist nur für 02.0497 (Damen) erhältlich*

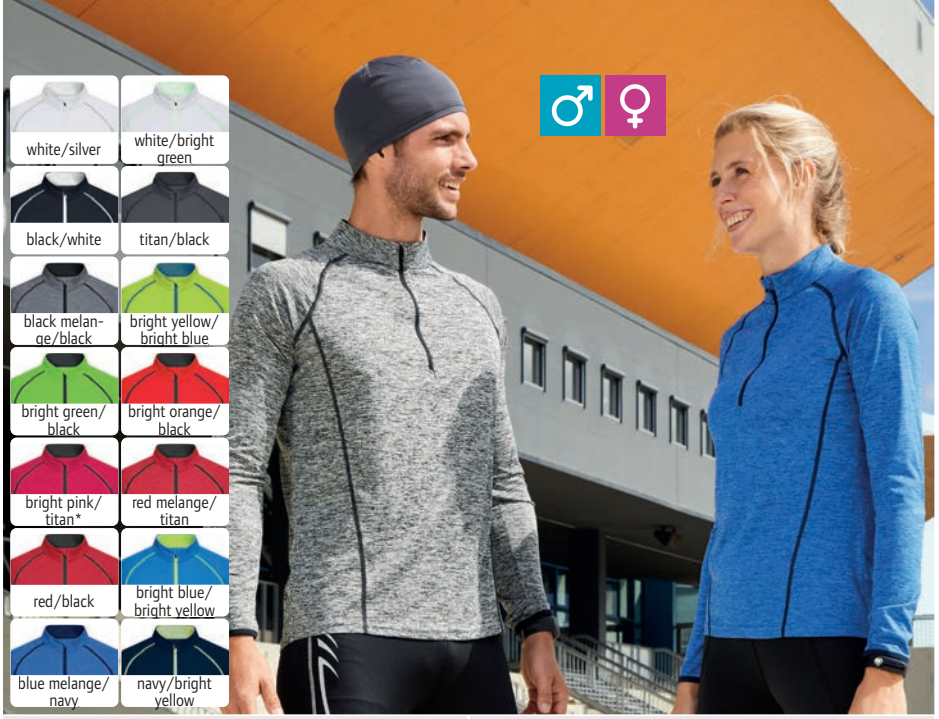

❶ 02.0498 | Daiber **JN 498**
Herren Funktionsshirt langarm

❷ 02.0497 | Daiber **JN 497**
Damen Funktionsshirt langarm

❸ 02.1126 | Daiber **JN 1126**
Herren 3-Lagen Sport Softshell Jacke
180g/m², 100% Polyester
Leichtes elastisches 3-lagiges Funktionsmaterial mit TPU-Membran, wind- und wasserdicht (5.000mm Wassersäule), atmungsaktiv (5.000g/m² in 24h), Stehkragen, elastischer Armabschluss mit Daumenloch, hinterlegter reflektierender Frontreißverschluss mit Kinnschutz, 2 Seitentaschen mit Reißverschluss, 2 Innentaschen, Ärmeltasche und Rückenteil mit reflektierendem Druck (ohne Schutzfunktion), Nähte nicht versiegelt, länger geschnittener Rücken, 30° waschbar, Schonwäsche, nicht bügeln, nicht trocknergeeignet
S – M – L – XL – XXL – 3XL
25 1

❹ 02.1125 | Daiber **JN 1125**
Damen 3-Lagen Sport Softshell Jacke
180g/m², 100% Polyester
Taillierter Schnitt, leichtes elastisches 3-lagiges Funktionsmaterial mit TPU-Membran, wind- und wasserdicht (5.000mm Wassersäule), atmungsaktiv (5.000g/m² in 24h), Stehkragen, elastischer Armabschluss mit Daumenloch, hinterlegter reflektierender Frontreißverschluss mit Kinnschutz, 2 Seitentaschen mit Reißverschluss, 2 Innentaschen, Ärmeltasche und Rückenteil mit reflektierendem Druck (ohne Schutzfunktion), Nähte nicht versiegelt, länger geschnittener Rücken, 30° waschbar, Schonwäsche, nicht bügeln, nicht trocknergeeignet
S – M – L – XL – XXL
25 1



❸ 02.1126 | Daiber **JN 1126** MEMBRANE
Herren 3-Lagen Sport Softshell Jacke

❹ 02.1125 | Daiber **JN 1125** MEMBRANE
Damen 3-Lagen Sport Softshell Jacke

❺ 02.0496 | Daiber **JN 496**
Herren Funktionsshirt
130g/m², 100% Polyester
Atmungsaktiv, Rundhalsausschnitt, Raglanärmel, Flatlock-Nähte in Kontrastfarbe im Vorder- und Rückenteil, feuchtigkeitsregulierend, schnelltrocknend, 30° waschbar, nicht trocknergeeignet
S – M – L – XL – XXL
50 1

❻ 02.0495 | Daiber **JN 495**
Damen Funktionsshirt
130g/m², 100% Polyester
Leicht taillierter Schnitt, atmungsaktiv, Rundhalsausschnitt, Raglanärmel, Flatlock-Nähte in Kontrastfarbe im Vorder- und Rückenteil, feuchtigkeitsregulierend, schnelltrocknend, 30° waschbar, nicht trocknergeeignet
XS – S – M – L – XL – XXL
50 1

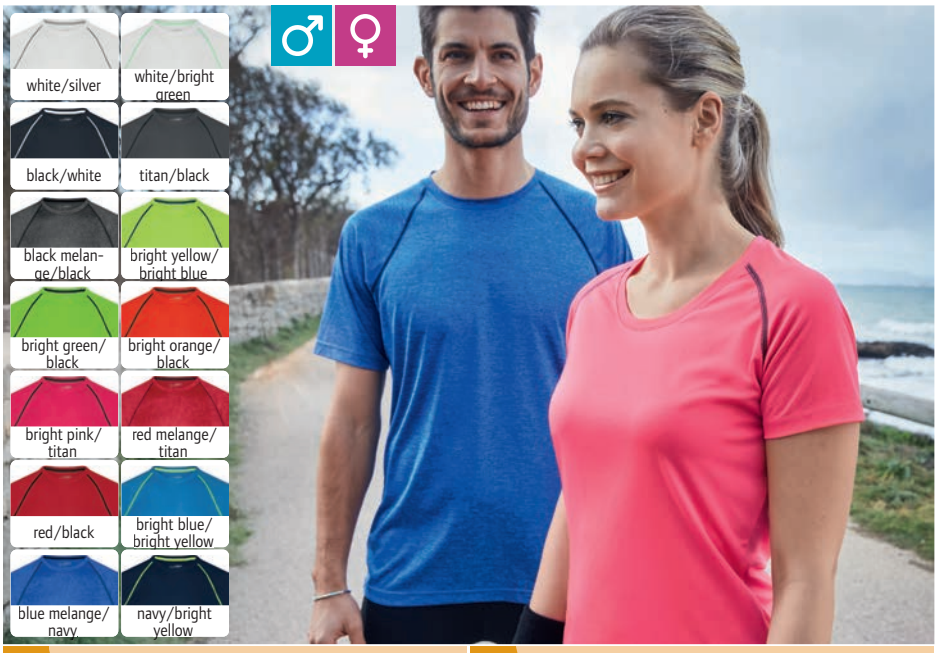

BEST SELLER ❺ 02.0496 | Daiber **JN 496**
Herren Funktionsshirt

BEST SELLER ❻ 02.0495 | Daiber **JN 495**
Damen Funktionsshirt



❶ 20.P392 | Kariban ProAct **PA 392**
Trainingsjacke "Premium"
STRETCH TEAR AWAY

❷ 20.1042 | Kariban ProAct **PA 1042**
Trainingshose "Premium"
STRETCH TEAR AWAY



❸ 20.P387 | Kariban ProAct **PA 387**
Training Sweatshirt 1/4 Zip
TEAR AWAY

❹ 20.P388 | Kariban ProAct **PA 388**
Kinder Training Sweatshirt 1/4 Zip
TEAR AWAY



❺ 20.P679 | Kariban ProAct **PA 679**
Armbinde elastisch
STRETCH

❻ 20.P032 | Kariban ProAct **PA 032**
Nahtloser Sport Armling
STRETCH 60°

PROACT.®

❶ 20.P392 | Kariban ProAct **PA 392**
Trainingsjacke "Premium"
235g/m², 96% recyceltes Polyester, 4% Elasthan
Gerader Schnitt, Stehkragen mit Kinnschutz, Raglanärmel mit Schulterpasse, Einsätze aus strukturiertem Stoff an Seiten und Rücken, Ärmelbündchen aus gleichem Material, Nylon Reißverschluss, 2 Seitentaschen mit Reißverschluss, Seitenschlitze, ergonomisch verlängertes Rückenteil, matte Oberfläche, TearAway Label, 40° waschbar, nicht bügeln, nicht trocknergeeignet, nicht chemisch reinigen
XS – S – M – L – XL – XXL – 3XL – 4XL
25 5

❷ 20.1042 | Kariban ProAct **PA 1042**
Trainingshose "Premium"
245g/m², 96% recyceltes Polyester, 4% Elasthan, Interlock
Gerader Schnitt, Beinabschluss mit Reißverschluss, elastischer Bund mit Kordelzug, 2 Seitentaschen mit Reißverschluss, Doppelnähte am Saum, doppelte Nähte, strukturierte Stoffeinsätze am Beinabschluss, TearAway Label
XS – S – M – L – XL – XXL – 3XL – 4XL
25 1

❸ 20.P387 | Kariban ProAct **PA 387**
Training Sweatshirt 1/4 Zip
200g/m², 100% Polyester, Interlock
Gerader Schnitt, Brust- und Schulterausschnitt in Kontrastfarbe, Stehkragen mit 1/4 Reißverschluss, Raglanärmel in Kontrastfarbe, Einsätze aus strukturiertem Stoff an Seiten und Rücken, Reißverschluss mit Kinnschutz, Nylon Reißverschluss, Seitenschlitze, verlängertes Rückenteil mit abgerundetem Saum, matte Oberfläche, TearAway Label, 40° waschbar, nicht bügeln, nicht trocknergeeignet, nicht chemisch reinigen
XS – S – M – L – XL – XXL – 3XL – 4XL
25 5

❹ 20.P388 | Kariban ProAct **PA 388**
Kinder Training Sweatshirt 1/4 Zip
200g/m², 100% Polyester, Interlock
Gerader Schnitt, Brust- und Schulterausschnitt in Kontrastfarbe, Stehkragen mit 1/4 Reißverschluss, Raglanärmel in Kontrastfarbe, Einsätze aus strukturiertem Stoff an Seiten und Rücken, Reißverschluss mit Kinnschutz, Nylon Reißverschluss, Seitenschlitze, verlängertes Rückenteil mit abgerundetem Saum, matte Oberfläche, TearAway Label, 40° waschbar, nicht bügeln, nicht trocknergeeignet, nicht chemisch reinigen
4/6 – 6/8 – 8/10 – 10/12 – 12/14
25 5

❺ 20.P679 | Kariban ProAct **PA 679**
Armbinde elastisch
70% Polyester, 30% Elasthan
Klettverschluss, Maße: 34x9cm
onesize
500 50

❻ 20.P032 | Kariban ProAct **PA 032**
Nahtloser Sport Armling
90% Polyester, 10% Elasthan
Nahtloser ergonomischer Strick, dehnbares Material, schnelltrocknend, entsprechend Norm EN13758-1, UV-Schutz 40+, 60° waschbar, trocknergeeignet bei niedriger Temperatur, Lieferung paarweise
onesize
250 1

PROACT.®



❶ 20.P390 | Kariban ProAct
PA 390
Trainingsjacke

200g/m², 100% Polyester, Interlock

Gerader Schnitt, Brust- und Schulterausschnitt in Kontrastfarbe, Stehkragen mit Kinnschutz, Raglanärmel, Einsätze aus strukturiertem Stoff an Seiten und Rücken, Nylon Reißverschluss, 2 Seitentaschen mit Reißverschluss, matte Oberfläche, TearAway Label, 40° waschbar, nicht bügeln, nicht trocknergeeignet, nicht chemisch reinigen

XS – S – M – L – XL – XXL – 3XL – 4XL

25 | 5

❷ 20.1040 | Kariban ProAct
PA 1040
Trainingshose

200g/m², 100% Polyester, Interlock

Schmaler Schnitt, Beinabschluss mit Reißverschluss, elastischer Bund mit Kordelzug, 2 Seitentaschen mit Reißverschluss, Doppelnähte am Saum, matte Oberfläche, TearAway Label, 40° waschbar, nicht bügeln, nicht trocknergeeignet, nicht chemisch reinigen

XS – S – M – L – XL – XXL – 3XL – 4XL

25 | 1

black/sporty grey

sporty red/black

dark royal blue/ navy

navy

black

navy

❶ 20.P390 | Kariban ProAct **PA 390**
Trainingsjacke
TEAR AWAY

❷ 20.1040 | Kariban ProAct **PA 1040**
Trainingshose
TEAR AWAY



black/sporty grey

sporty red/black

dark royal blue/ navy

navy

black

navy



black/white

black

black/navy

❸ 20.P391 | Kariban ProAct **PA 391**
Kinder Trainingsjacke
TEAR AWAY

200g/m², 100% Polyester, Interlock

Gerader Schnitt, Brust- und Schulterausschnitt in Kontrastfarbe, Stehkragen mit Kinnschutz, Raglanärmel, Einsätze aus strukturiertem Stoff an Seiten und Rücken, angesetztes Band an Ärmel- und Saumabschluss, Nylon Reißverschluss, 2 Seitentaschen mit Reißverschluss, matte Oberfläche, TearAway Label, 40° waschbar, nicht bügeln, nicht trocknergeeignet, nicht chemisch reinigen

4/6 (104/116) – 6/8 (122/128) – 8/10 (134/140) – 10/12 (146/152) – 12/14 (158/164)

25 | 5

❹ 20.1041 | Kariban ProAct **PA 1041**
Kinder Trainingshose
TEAR AWAY

200g/m², 100% Polyester, Interlock

Beinabschluss mit Reißverschluss, elastischer Bund mit Kordelzug, 2 Seitentaschen mit Reißverschluss, Doppelnähte am Saum, matte Oberfläche, TearAway Label

4/6 (104/116) – 6/8 (122/128) – 8/10 (134/140) – 10/12 (146/152) – 12/14 (158/164)

25 | 1

❺ 20.P970 | Kariban ProAct **PA 970**
Badesandalen

Obermaterial: Polyurethan, Sohle: PVC

Rutschfest, ergonomische Einlegesohle, Schaumstoffpolsterung, Größe 45 Art.Nr. 20.970X

35 – 36 – 37 – 38 – 39 – 40 – 41 – 42 – 43 – 44 – 45

20 | 1

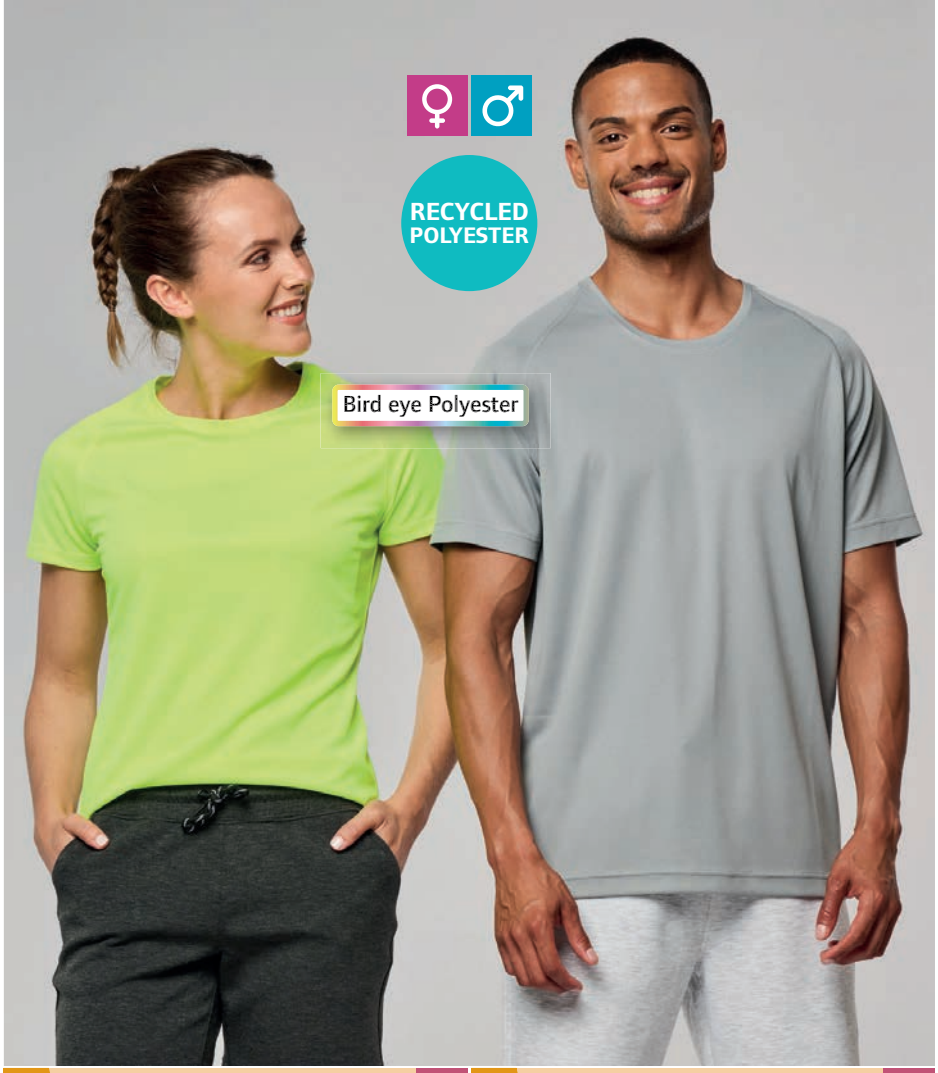

PROACT®

white
black
fine grey
lime
fluorescent yellow
fluorescent orange
red
aqua blue
sporty navy

BEST SELLER ❶ 20.4013 | Kariban ProAct **PA 4013**
Damen Sport Shirt
TEAR AWAY

❶ 20.4013 | Kariban ProAct **PA 4013**
Damen Sport Shirt

130g/m², 100% recyceltes Polyester, Bird eye Gewebe

Gerader Schnitt, Rundhalsausschnitt, Nackenband in Kontrastfarbe, Raglanärmel, Doppelnähte an Rundhalsausschnitt, Ärmeln und Bund, schnelltrocknend, TearAway Label, 40° waschbar, nicht trocknergeeignet, nicht chemisch reinigen

XS – S – M – L – XL – XXL

50 10

BEST SELLER ❷ 20.4012 | Kariban ProAct **PA 4012**
Herren Sport Shirt
TEAR AWAY

❷ 20.4012 | Kariban ProAct **PA 4012**
Herren Sport Shirt

130g/m², 100% recyceltes Polyester, Bird eye Gewebe

Gerader Schnitt, Rundhalsausschnitt, Nackenband in Kontrastfarbe, Raglanärmel, Doppelnähte an Rundhalsausschnitt, Ärmeln und Bund, schnelltrocknend, TearAway Label, 40° waschbar, nicht trocknergeeignet, nicht chemisch reinigen

XS – S – M – L – XL – XXL – 3XL

50 10



❸ 20.4017 | Kariban ProAct **PA 4017**
Sport Shirt langarm
STRETCH

160g/m², 88% recyceltes Polyester, 12% Elasthan

Enganliegende Passform, hoher Kragen, Raglanärmel mit Nähten in Kontrastfarbe, elastische Schnalle im vorderen Saum, durch die die Kordel einer Shorts zur Stabilisierung gezogen werden kann, UV-Schutz 50+, 40° waschbar, nicht trocknergeeignet, nicht chemisch reinigen

XS – S – M – L – XL – XXL

50 10



❹ 20.P443 | Kariban ProAct **PA 443**
Sport Shirt langarm

140g/m², 100% Polyester, Bird eye Gewebe

Rundhalsausschnitt mit Nackenband, Doppelnähte, schnelltrocknend, 40° waschbar, nicht trocknergeeignet, nicht chemisch reinigen

XS – S – M – L – XL – XXL

25 5



NEW ❺ 20.P393 | Kariban ProAct **PA 393**
Unisex Kapuzen Sweater ärmellos

❺ 20.P393 | Kariban ProAct **PA 393**
Unisex Kapuzen Sweater ärmellos

280g/m², 80% Baumwolle, 20% Polyester

Gerader Schnitt, gefütterte Kapuze mit flacher Kordel Ton-in-Ton, Halbmond im Nacken, 1x1 Rippstrick am Bund, Kängurutasche, innen angeraut, TearAway Label, 40° waschbar, nicht trocknergeeignet

XS – S – M – L – XL – XXL – 3XL – 4XL

20 5



BEST SELLER

❶ 20.P439 | Kariban ProAct **PA 439**
Damen Sport Shirt

140g/m², 100% Polyester, Bird eye Gewebe
Verbesserter Rundhalsausschnitt mit Nackenband, Raglanärmel mit verdeckten Nähten, schnelltrocknend, 40° waschbar, nicht trocknergeeignet, nicht chemisch reinigen
XS – S – M – L – XL – XXL
50 10

BEST SELLER

❷ 20.P438 | Kariban ProAct **PA 438**
Herren Sport Shirt

140g/m², 100% Polyester, Bird eye Gewebe
Verbesserter Rundhalsausschnitt mit Nackenband, Raglanärmel mit verdeckten Nähten, schnelltrocknend, 40° waschbar, nicht trocknergeeignet, nicht chemisch reinigen
XS – S – M – L – XL – XXL – 3XL
50 10

BEST SELLER

❸ 20.P445 | Kariban ProAct **PA 445**
Kinder Sport Shirt

140g/m², 100% Polyester
Verbesserter Rundhalsausschnitt mit Nackenband, Raglanärmel mit verdeckten Nähten, schnelltrocknend, 40° waschbar, nicht trocknergeeignet, nicht chemisch reinigen
6/8 (122/128) – 8/10 (134/140) – 10/12 (146/152) – 12/14 (158/164)
50 10



NEW TEAR AWAY

❹ 20.4014 | Kariban ProAct **PA 4014**
Herren Kontrast Sport Shirt

130g/m², 100% recyceltes Polyester, Bird eye Gewebe
Gerader Schnitt, Rundhalsausschnitt mit Nackenband, Doppelnähte an Ärmel und Saum, Ärmel, Schulter, Rücken und vorderes Schrägband in Kontrastfarbe, leicht und schnelltrocknend, TearAway Label, 40° waschbar, nicht trocknergeeignet
S – M – L – XL – XXL – 3XL
50 10

NEW TEAR AWAY

❺ 20.4015 | Kariban ProAct **PA 4015**
Damen Kontrast Sport Shirt

130g/m², 100% recyceltes Polyester, Bird eye Gewebe
Gerader Schnitt, Rundhalsausschnitt mit Nackenband, Doppelnähte an Ärmel und Saum, Ärmel, Schulter, Rücken und vorderes Schrägband in Kontrastfarbe, leicht und schnelltrocknend, TearAway Label, 40° waschbar, nicht trocknergeeignet
XS – S – M – L – XL – XXL
50 1

NEW TEAR AWAY

❻ 20.4016 | Kariban ProAct **PA 4016**
Kinder Kontrast Sport Shirt

130g/m², 100% recyceltes Polyester, Bird eye Gewebe
Gerader Schnitt, Rundhalsausschnitt mit Nackenband, Doppelnähte an Ärmel und Saum, Ärmel, Schulter, Rücken und vorderes Schrägband in Kontrastfarbe, leicht und schnelltrocknend, TearAway Label, 40° waschbar, nicht trocknergeeignet
4/6 (104/116) – 6/8 (122/128) – 8/10 (134/140) – 10/12 (146/152) – 12/14 (158/164)
50 10



❶ 20.P442 | Kariban ProAct **PA 442**
Damen Sport Tanktop

❷ 20.P441 | Kariban ProAct **PA 441**
Herren Sport Tanktop

PROACT.®

❶ 20.P442 | Kariban ProAct **PA 442**
Damen Sport Tanktop
140g/m², 100% Polyester, Bird eye Gewebe
Schmale Einfassung an Rundhals- und Armausschnitt, Doppelnähte, Ringerrücken, schnelltrocknend, 40° waschbar, nicht trocknergeeignet, nicht chemisch reinigen
XS – S – M – L – XL
50 10

❷ 20.P441 | Kariban ProAct **PA 441**
Herren Sport Tanktop
140g/m², 100% Polyester, Bird eye Gewebe
Schmale Einfassung an Rundhals- und Armausschnitt, Doppelnähte, schnelltrocknend, 40° waschbar, nicht trocknergeeignet, nicht chemisch reinigen
XS – S – M – L – XL – XXL – 3XL
50 10



❸ 20.P477 | Kariban ProAct **PA 477**
Damen V-Ausschnitt Sport Shirt

❹ 20.P476 | Kariban ProAct **PA 476**
Herren V-Ausschnitt Sport Shirt

❸ 20.P477 | Kariban ProAct **PA 477**
Damen V-Ausschnitt Sport Shirt
140g/m², 100% Polyester, Bird eye Gewebe
Taillierter Schnitt, atmungsaktiv und schnelltrocknend, kleiner V-Ausschnitt, Nackenband, Raglanärmel mit verdeckten Nähten, Doppelnähte an Ärmel und Bündchen, 40° waschbar, nicht trocknergeeignet, nicht chemisch reinigen
XS – S – M – L – XL
50 10

❹ 20.P476 | Kariban ProAct **PA 476**
Herren V-Ausschnitt Sport Shirt
140g/m², 100% Polyester, Bird eye Gewebe
Atmungsaktiv und schnelltrocknend, kleiner V-Ausschnitt, Nackenband, Raglanärmel mit verdeckten Nähten, Doppelnähte an Ärmel und Bündchen, 40° waschbar, nicht trocknergeeignet, nicht chemisch reinigen
XS – S – M – L – XL – XXL – 3XL
50 10



BEST SELLER ❺ 20.P483 | Kariban ProAct **PA 483**
Damen CoolPlus® Polo

BEST SELLER ❻ 20.P482 | Kariban ProAct **PA 482**
Herren CoolPlus® Polo

❺ 20.P483 | Kariban ProAct **PA 483**
Damen CoolPlus® Polo
145g/m², 50% Polyester, 50% Polyester CoolPlus®
Taillierter Schnitt, atmungsaktiv und schnelltrocknend, glatter Stoffkragen, glattes Gewebe für Veredelung, 40° waschbar, nicht trocknergeeignet, nicht chemisch reinigen
XS – S – M – L – XL – XXL
25 5

❻ 20.P482 | Kariban ProAct **PA 482**
Herren CoolPlus® Polo
145g/m², 50% Polyester, 50% Polyester CoolPlus®
Atmungsaktiv und schnelltrocknend, glatter Stoffkragen, 3er Knopfleiste, glattes Gewebe für Veredelung, 40° waschbar, nicht trocknergeeignet, nicht chemisch reinigen
XS – S – M – L – XL – XXL – 3XL
25 5

PROACT.®

❶ 20.1017 | Kariban ProAct **PA 1017**

Kurze Damen Sporthose

220g/m², 81% recyceltes Polyester, 19% Elasthan

Enganliegende Passform, elastischer breiter Bund, kleine Tasche innen, Flatlock-Nähte Ton-in-Ton, weicher Griff, neutrales Größenlabel, 40° waschbar, nicht bügeln, nicht trocknergeeignet, nicht chemisch reinigen

XS – S – M – L – XL – XXL

50 1

❷ 20.1018 | Kariban ProAct **PA 1018**

Damen Shorts

220g/m², 81% recyceltes Polyester, 19% Elasthan

Enganliegende Passform, elastischer breiter Bund, kleine Tasche innen, Flatlock-Nähte Ton-in-Ton, weicher Griff, neutrales Größenlabel, 40° waschbar, nicht bügeln, nicht trocknergeeignet, nicht chemisch reinigen

XS – S – M – L – XL – XXL

50 1

❸ 20.1032 | Kariban ProAct **PA 1032**

Herren Sport Shorts

85g/m², 93% recyceltes Polyester, 7% Elasthan, Innenhose: 86% recyceltes Polyester, 14% Elasthan

Bequeme Passform und hohe Bewegungsfreiheit, elastischer Bund mit Kordelzug, 2 Vordertaschen, Doppelnähte am Saum, Seitenschlitze, Netzstreifen an den Seiten, Innenhose mit Einsätzen für maximalen Komfort, Kordel kann außen oder innen gebunden werden, antistatisch, schnelltrocknend, neutrales Größenlabel, 40° waschbar, nicht bügeln, nicht trocknergeeignet, nicht chemisch reinigen

XS – S – M – L – XL – XXL – 3XL

50 5

❹ 20.4022 | Kariban ProAct **PA 4022**

Damen Crop Top

50% Polyester, 25% Baumwolle, 25% Viskose, Jersey

Gerader Schnitt, Rundhalsausschnitt, Nackenband Ton-in-Ton, gerader Saum, Doppelnähte an Ärmel und Saum, Antipilling Vorbehandlung, neutrales Größenlabel

XS – S – M – L – XL – XXL

50 10

❺ 20.1015 | Kariban ProAct **PA 1015**

Damen Leggings

220g/m², 81% recyceltes Polyester, 19% Elasthan

Ton-in-Ton Leopardenmuster, elastischer breiter Bund, kleine Schlüsseltasche vorne im Bund, TearAway Label, 40° waschbar, nicht trocknergeeignet, nicht chemisch reinigen

XS – S – M – L – XL – XXL

40 1

❻ 20.P188 | Kariban ProAct **PA 188**

Damen Leggings

95% Baumwolle, 5% Elasthan

Elastischer Bund, elastischer Jerseystoff, 40° waschbar, nicht trocknergeeignet, nicht chemisch reinigen

XS – S – M – L – XL

20 1

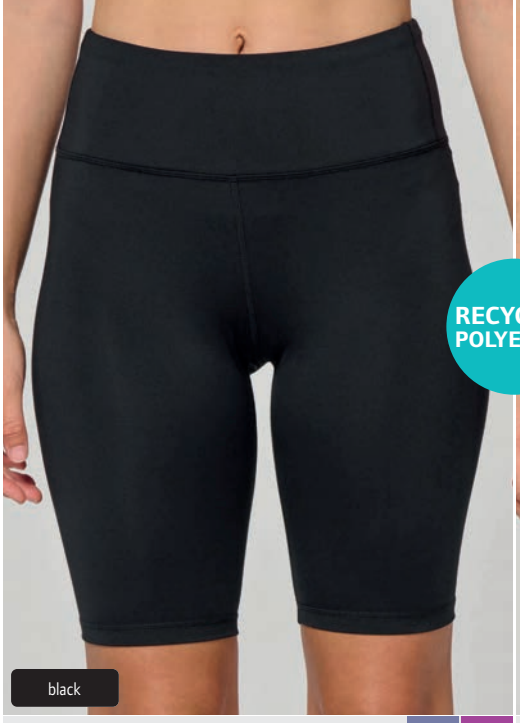

❶ 20.1017 | Kariban ProAct **PA 1017**
Kurze Damen Sporthose
STRETCH NEUTRAL LABEL



❷ 20.1018 | Kariban ProAct **PA 1018**
Damen Shorts
STRETCH NEUTRAL LABEL



❸ 20.1032 | Kariban ProAct **PA 1032**
Herren Sport Shorts
STRETCH NEUTRAL LABEL

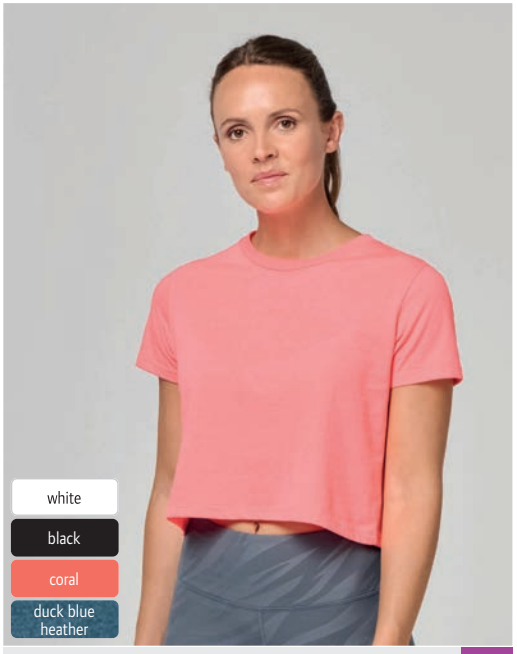

❹ 20.4022 | Kariban ProAct **PA 4022**
Damen Crop Top
NEUTRAL LABEL



❺ 20.1015 | Kariban ProAct **PA 1015**
Damen Leggings
STRETCH TEAR AWAY



❻ 20.P188 | Kariban ProAct **PA 188**
Damen Leggings
STRETCH



BEST SELLER ❶ 20.P359 | Kariban ProAct **PA 359** STRETCH HEAVY
Damen Trainingsjacke

BEST SELLER ❸ 20.1009 | Kariban ProAct **PA 1009** STRETCH HEAVY
Damen Funktionshose

BEST SELLER ❷ 20.P358 | Kariban ProAct **PA 358** STRETCH HEAVY
Herren Trainingsjacke

BEST SELLER ❹ 20.1008 | Kariban ProAct **PA 1008** STRETCH HEAVY
Herren Funktionshose



❺ 20.P049 | Kariban ProAct **PA 049** STRETCH
Frottee Armschweißband extrabreit

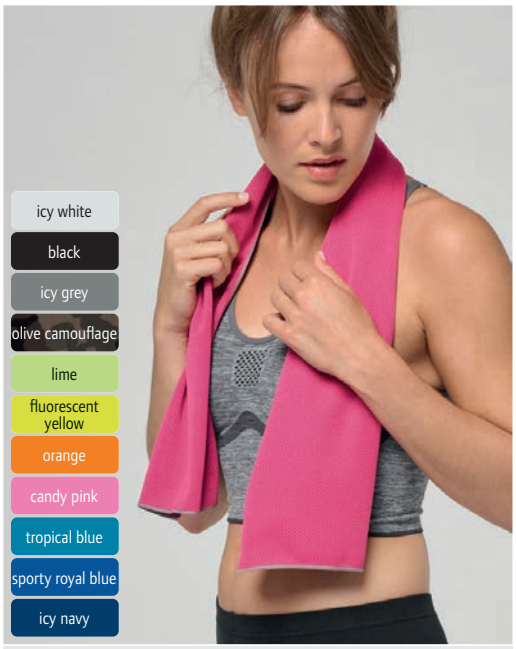

❻ 20.P578 | Kariban ProAct **PA 578**
Sport Handtuch

PROACT®

❶ 20.P359 | Kariban ProAct **PA 359**
Damen Trainingsjacke

310g/m², 79% Polyester, 15% Viskose, 6% Elasthan, Kapuze: 65% Polyester, 35% Baumwolljersey Futter

2-farbige Kordel, Bündchen in Kontrastfarbe an Ärmel und Bündchen, Reißverschluss, 2 Taschen mit Reißverschluss vorne mit verklebten Nähten, 40° waschbar, nicht trocknergeeignet, nicht chemisch reinigen

XS – S – M – L – XL – XXL

15 1

❷ 20.P358 | Kariban ProAct **PA 358**
Herren Trainingsjacke

310g/m², 79% Polyester, 15% Viskose, 6% Elasthan, Kapuze: 65% Polyester, 35% Baumwolljersey Futter

2-farbige Kordel, Ärmel und Saum in Kontrastfarbe, Reißverschluss, 2 Taschen mit Reißverschluss vorne mit verklebten Nähten, 40° waschbar, nicht trocknergeeignet, nicht chemisch reinigen

XS – S – M – L – XL – XXL – 3XL

15 1

❸ 20.1009 | Kariban ProAct **PA 1009**
Damen Funktionshose

310g/m², 79% Polyester, 15% Viskose, 6% Elasthan

Schmale Passform, elastischer Bund mit 2-farbigem Kordelzug, schmaler Beinabschluss mit Elastikeinsatz in Kontrastfarbe, Knieeinsätze, 1 thermogeschweißte Reißverschlusstasche hinten, 2 Fronttaschen mit Jerseyfutter in 65% Polyester, 35% Baumwolle, 40° waschbar, nicht trocknergeeignet, nicht chemisch reinigen

XS – S – M – L – XL – XXL

20 1

❹ 20.1008 | Kariban ProAct **PA 1008**
Herren Funktionshose

310g/m², 79% Polyester, 15% Viskose, 6% Elasthan

Schmale Passform, elastischer Bund mit 2-farbigem Kordelzug, schmaler Beinabschluss mit Elastikeinsatz in Kontrastfarbe, Knieeinsätze, 1 thermogeschweißte Reißverschlusstasche hinten, 2 Fronttaschen mit Jerseyfutter in 65% Polyester, 35% Baumwolle, 40° waschbar, nicht trocknergeeignet, nicht chemisch reinigen

XS – S – M – L – XL – XXL – 3XL

20 1

❺ 20.P049 | Kariban ProAct **PA 049**
Frottee Armschweißband extrabreit

81% Baumwolle, 16% Polyester, 3% Elasthan

Ergonomische Passform, Schweißband aus Frottee, weiches dehnbares Material, Maße: 11x8cm, 40° waschbar, nicht bügeln, trocknergeeignet bei niedriger Temperatur, nicht chemisch reinigen

onesize

250 10

❻ 20.P578 | Kariban ProAct **PA 578**
Sport Handtuch

155g/m², 100% Polyester

Direkte Frische-Wirkung nach Befeuchtung um die Temperatur des Körpers zu senken, Maße: 100x30cm, 40° waschbar, trocknergeeignet bei niedriger Temperatur

onesize

100 1

SOL'S
the fair spirit

❶ 25.1689 | SOL'S **Sandy**
Herren Badehose
105g/m², 100% Polyester Microfaser, Innenhose: 100% Polyester Netz
Elastischer Bund mit Kordel Ton-in-Ton, Gesäßtasche mit Klappe und Klettverschluss, 2 Seitentaschen, kleine Seitenschlitze, geeignet für Sublimation, TearAway Label, 30° waschbar, nicht trocknergeeignet
XS – S – M – L – XL – XXL
100 5

BUILD YOUR BRAND

❷ 56.0050 | Build your Brand **BY 050**
Herren Badehose
120g/m², 100% Nylon & Polyamid, Taslon, Futter: 75g/m², 100% Polyester Netz
2 Seitentaschen, Gesäßtasche mit Reißverschluss, neutrales Größenlabel, 30° waschbar, nicht trocknergeeignet
XS – S – M – L – XL – XXL – 3XL – 4XL – 5XL
100 1

KARIBAN

❸ 20.K760 | Kariban **K 760**
Herren Badehose
120g/m², 100% recyceltes Polyester
Kordelzug am Bund, 2 Seitentaschen mit Netzfutter, Gesäßtasche mit Paspel und Klettverschluss, Doppelnähte, Innenslip aus Netzmaterial, TearAway Label, 40° waschbar, nicht trocknergeeignet, nicht chemisch reinigen
XS – S – M – L – XL – XXL – 3XL
25 1

PROACT.

❹ 20.P119 | Kariban ProAct **PA 119**
Herren Badehose
110g/m², 100% Polyester Microfaser
Elastischer Bund mit innenliegender Ziehkordel, Innenhose: Netzgewebe, 1 aufgesetzte Seitentasche, 2 Seitentaschen, Nähte in Kontrastfarbe, 60° waschbar, trocknergeeignet bei niedriger Temperatur
XS – S – M – L – XL – XXL – 3XL
25 1

KARIBAN

❺ 20.K710 | Kariban **K 710**
Sweat Shorts
280g/m², 80% Baumwolle, 20% Polyester, French Terry (innen nicht angeraut)
Breiter Bund mit flacher Kordel und Metallösen, 2 Seitentaschen, 1 Gesäßtasche, Doppelnähte, LSF (low shrinkage fleece) für geringeres Einlaufen, 30° waschbar, nicht trocknergeeignet
XS – S – M – L – XL – XXL – 3XL – 4XL
20 1

PROACT.

❻ 20.P154 | Kariban ProAct **PA 154**
Herren Sport Shorts
100g/m², 100% Polyester
Atmungsaktiv, elastischer Taillenbund mit Kordel, 2 Seitentaschen, Netzfutter, 30° waschbar, nicht trocknergeeignet, nicht chemisch reinigen
XS – S – M – L – XL – XXL – 3XL
25 5



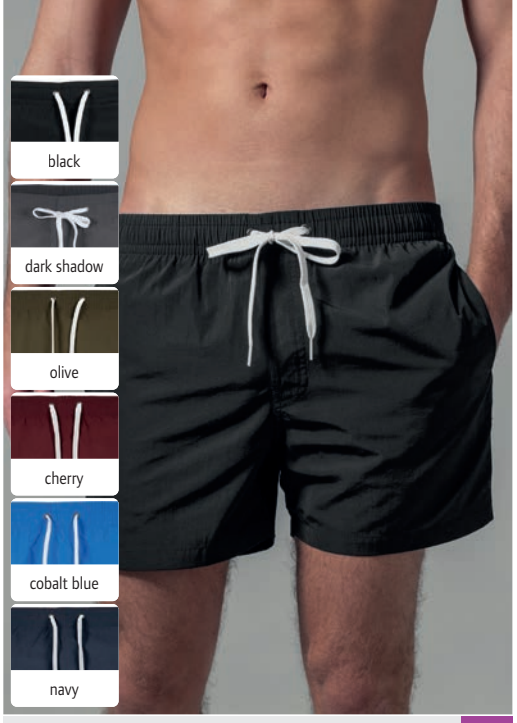

BEST SELLER ❶ 25.1689 | SOL'S **Sandy** TEAR AWAY
Herren Badehose

❷ 56.0050 | Build your Brand **BY 050** NEUTRAL LABEL
Herren Badehose





❸ 20.K760 | Kariban **K 760** TEAR AWAY
Herren Badehose

❹ 20.P119 | Kariban ProAct **PA 119** 60°
Herren Badehose





❺ 20.K710 | Kariban **K 710** FRENCH TERRY
Sweat Shorts

❻ 20.P154 | Kariban ProAct **PA 154**
Herren Sport Shorts



NEW ❶ 25.4442 | Sol's **Pitcher**
Sport Polo
60° TEAR AWAY



BEST SELLER ❷ 25.2995 | SOL'S **Sprint**
Unisex Piqué Sport Shirt
60° TEAR AWAY

SOL'S the fair spirit

❶ 25.4442 | SOL'S **Pitcher**
Sport Polo
130g/m², 100% recyceltes Polyester
Rippstrickkragen, 3er Knopfleiste verstärkt mit Knöpfen Ton-in-Ton, Nackenband, geeignet für Sublimation, TearAway Label, 60° waschbar, nicht trocknergeeignet, nicht chemisch reinigen
*XS – S – M – L – XL – XXL – 3XL**
** nur in gekennzeichneten Farben erhältlich*
50 5

❷ 25.2995 | SOL'S **Sprint**
Unisex Piqué Sport Shirt
130g/m², 100% Polyester Piqué
Set-In Ärmel, geeignet für Sublimation, schnelltrocknend, TearAway Label, 60° waschbar, nicht bügeln, nicht trocknergeeignet
XS – S – M – L – XL – XXL – 3XL
100 10

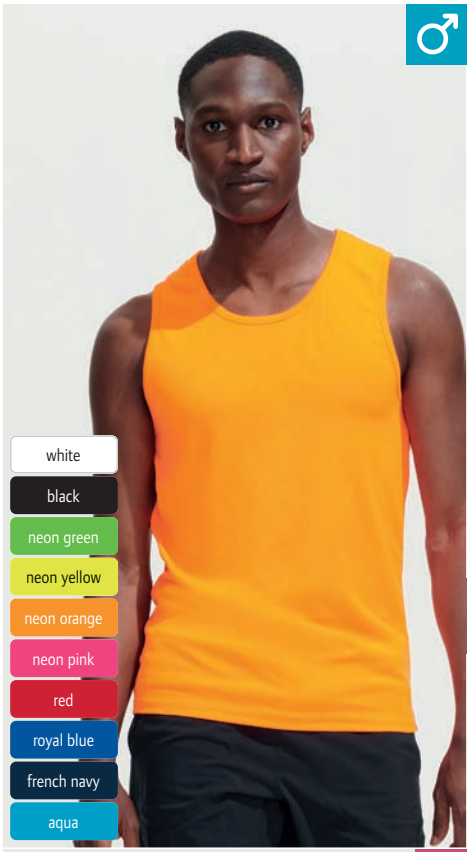

❸ 25.2073 | SOL'S **Sporty TT Men**
Herren Sport Shirt ärmelllos
TEAR AWAY
140g/m², 100% Polyester Mesh
Atmungsaktiv, schmal eingefasster Rippstrickausschnitt, schnelltrocknend, TearAway Label, 40° waschbar, nicht trocknergeeignet
S – M – L – XL – XXL – 3XL
50 10

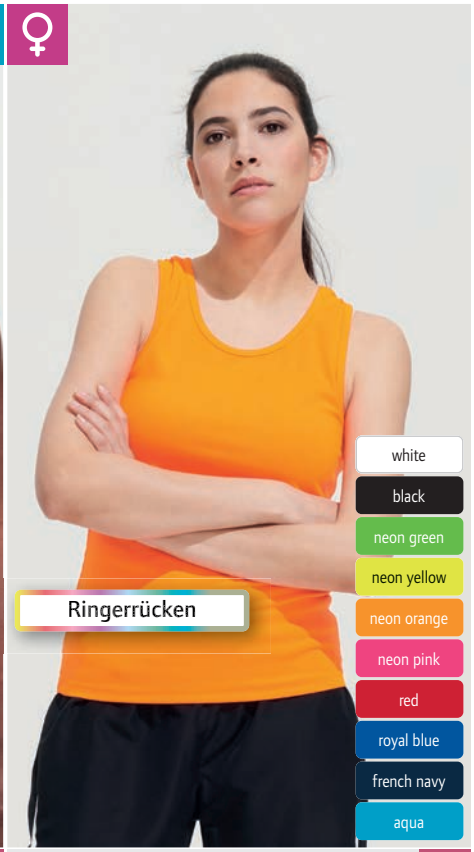

❹ 25.2117 | SOL'S **Sporty TT Women**
Damen Sport Tanktop
TEAR AWAY
140g/m², 100% Polyester Mesh
Atmungsaktiv, schmal eingefasster Rippstrickausschnitt, Ringerrücken, schnelltrocknend, TearAway Label, 40° waschbar, nicht trocknergeeignet
XS – S – M – L – XL – XXL
50 10

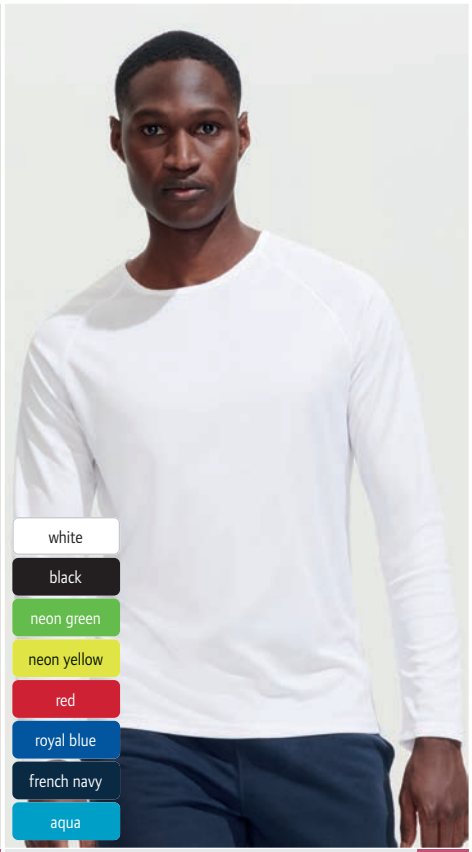

❺ 25.2071 | SOL'S **Sporty LSL Men**
Herren Sport Shirt langarm
TEAR AWAY
140g/m², 100% Polyester Mesh
Atmungsaktiv, schmal eingefasster Rippstrickausschnitt, Raglanärmel, länger geschnittener Rücken, schnelltrocknend, TearAway Label, 40° waschbar, nicht trocknergeeignet
S – M – L – XL – XXL – 3XL
50 5

SOL'S
the fair spirit



BEST SELLER ❶ 25.1939 | SOL'S **Sporty**
Herren Raglan Sport Shirt

white | black | army* | forest green | neon green | apple green | neon yellow | lemon* | neon orange

orange* | red | neon pink | dark purple | royal blue | french navy | petroleum blue | aqua

140g/m², 100% Polyester Mesh
Atmungsaktiv, Raglanärmel, länger geschnittener Rücken, geeignet für Sublimation, 40° waschbar, nicht trockner-geeignet
XXS – XS – S – M – L – XL – XXL – 3XL
50 10

BEST SELLER ❷ 25.1159 | SOL'S **Sporty Women**
Damen Raglan Sport Shirt

140g/m², 100% Polyester Mesh
Atmungsaktiv, Raglanärmel, länger geschnittener Rücken, geeignet für Sublimation, 40° waschbar, nicht trockner-geeignet
XS – S – M – L – XL – XXL
50 10



BEST SELLER ❸ 25.1166 | SOL'S **Sporty Kids**
Kinder Raglan Sport Shirt

white | black | neon green | apple green

neon yellow | neon orange | neon pink | red

royal blue | french navy | aqua

140g/m², 100% Polyester Mesh
Atmungsaktiv, schmal eingefasster Kragen, Raglanärmel, länger geschnittener Rücken, geeignet für Sublimation, 40° waschbar, nicht trocknergeeignet
6 Y (110/116) – 8 Y (122/128) – 10 Y (134/140) – 12 Y (146/152)
50 10

** diese Farbe ist nicht für 25.1159 (Damen) erhältlich*



SOL'S
the fair spirit


white


black


apple green


red


royal blue


french navy


aqua

BEST SELLER ❶ 25.1198 | SOL'S **Performer Women**
Damen Piqué Sport Polo 60°

❶ 25.1198 | SOL'S
Performer Women
Damen Piqué Sport Polo
180g/m², 100% Polyester
Taillierter Schnitt, 3er Knopfleiste mit Paspel in Kontrastfarbe, Nackenband, Seitenschlitze in Kontrastfarbe, geeignet für Sublimation, schweißabsorbierend, schnelltrocknend, 60° waschbar, nicht trocknergeeignet
S – M – L – XL – XXL
50 5

BEST SELLER ❷ 25.1199 | SOL'S **Performer Men**
Herren Piqué Sport Polo 60°

❷ 25.1199 | SOL'S **Performer Men**
Herren Piqué Sport Polo
180g/m², 100% Polyester
3er Knopfleiste mit Paspel in Kontrastfarbe, Nackenband, Seitenschlitze in Kontrastfarbe, geeignet für Sublimation, schweißabsorbierend, schnelltrocknend, 60° waschbar, nicht trocknergeeignet
S – M – L – XL – XXL
50 5



black/lemon/black

bright green/white/black

red/white/black

royal blue/lemon/navy

royal blue/white/navy

❸ 25.9030 | SOL'S **Camp Nou**
Trainingsanzug

200g/m², 100% Polyester, Interlock
An Seiten und Ärmeln Einsätze aus atmungsaktivem Material, atmungsaktiv, elastische Taillen- und Ärmelbündchen, Beinabschluss mit seitlichem Reißverschluss, durchgehender Reißverschluss, 2 Taschen mit Reißverschluss, gesticktes Logo, letztgenannte Farbe entspricht Hosenfarbe, 40° waschbar, nicht trocknergeeignet
S – M – L – XL – XXL – 3XL
20 5



bright green

lemon

orange

red

royal blue

❹ 25.0210 | SOL'S **Anfield**
Trainings Signal Shirt

80g/m², 100% atmungsaktives Polyester Netz
Rundhalsausschnitt Ton-in-Ton eingefasst, Neonfarben für gute Sichtbarkeit bei nächtlichem Training, 40° waschbar, nicht trocknergeeignet
XS – M – XL
100 5



deep black

❺ 25.3819 | SOL'S **Jill**
Damen Leggings
COMBED STRETCH TEAR AWAY

95% gekämmte Baumwolle, 5% Elasthan
Elastischer Bund, weiches dehnbares Material, Carbon Finish, TearAway Label, 30° waschbar, nicht trocknergeeignet
XS – S – M – L – XL – XXL
30 5



BEST SELLER ❶ 29.287X | Spiro **S 287X**
Sport Shirt "Aircool"

135g/m², 100% Polyester, Bird eye Netz
Taillierter Schnitt, atmungsaktiv, High Tech Stretch, schnelltrocknend, neutrales Größenlabel, 60° waschbar
XXS – XS – S – M – L – XL – XXL – 3XL – 4XL – 5XL**
** nur in gekennzeichneten Farben erhältlich*
100 10



BEST SELLER ❷ 29.287J | Spiro **S 287J**
Kinder Sport Shirt "Aircool"

135g/m², 100% Polyester, Bird eye Netz
Legerer Schnitt, atmungsaktiv, versetzte Flatlock-Nähte an Schultern und Armausschnitt, High Tech Stretch, schnelltrocknend, neutrales Größenlabel, 60° waschbar
XS (98/104) – S (110/116) – M (122/128) – L (134/140)
50 10



❸ 29.288X | Spiro **S 288X**
Sport Polo "Aircool"

135g/m², 100% Polyester, Bird eye Netz
Atmungsaktiv, Rippstrickkragen, 3er Knopfleiste, 1 Ersatzknopf, versetzte Flatlock-Nähte an Schultern und Armausschnitt, High Tech Stretch, schnelltrocknend, neutrales Größenlabel, 60° waschbar
XXS – XS – S – M – L – XL – XXL – 3XL – 4XL – 5XL**
** nur in gekennzeichneten Farben erhältlich*
50 5



❹ 29.268M | Spiro **S 268M**
Herren Zero Gravity Jacke

160g/m², Außen: 100% Nylon, Futter: 100% Nylon, Füllung: 160g/m², 100% Polyester, Ärmel und Kapuze: 92% Polyester, 8% Elasthan
Taillierter Schnitt, Kapuze, Armabschluss und Saum mit Einfassung, Raglanärmel, Daumenlöcher, 2 Seitentaschen mit Reißverschluss, Vorder- und Rückseite wattiert und gesteppt, leicht und schnelltrocknend, reflektierende Details (ohne Schutzfunktion), neutrales Größenlabel
S – M – L – XL – XXL – 3XL
10 5



❺ 29.268F | Spiro **S 268F**
Damen Zero Gravity Jacke

Außen: 100% Nylon, Futter: 100% Nylon, Füllung: 160g/m², 100% Polyester, Ärmel und Kapuze: 92% Polyester, 8% Elasthan
Taillierter Schnitt, Kapuze, Armabschluss und Saum mit Einfassung, Raglanärmel, Daumenlöcher, 2 Seitentaschen mit Reißverschluss, Vorder- und Rückseite wattiert und gesteppt, leicht und schnelltrocknend, reflektierende Details (ohne Schutzfunktion), neutrales Größenlabel
XXS – XS – S – M – L – XL – XXL
10 5



❻ 29.086X | Spiro **RC 086X**
Sport Kappe

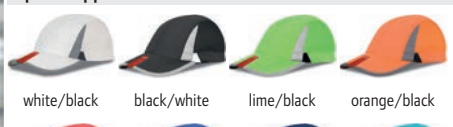



100g/m², 100% Polyester
Flaches Profil, ungefüttert, farbige Netzfuttereinsätze, Stoffband mit Metallverschluss, reflektierende Elemente (ohne Schutzfunktion) an Schirm und Seite
onesize
150 25

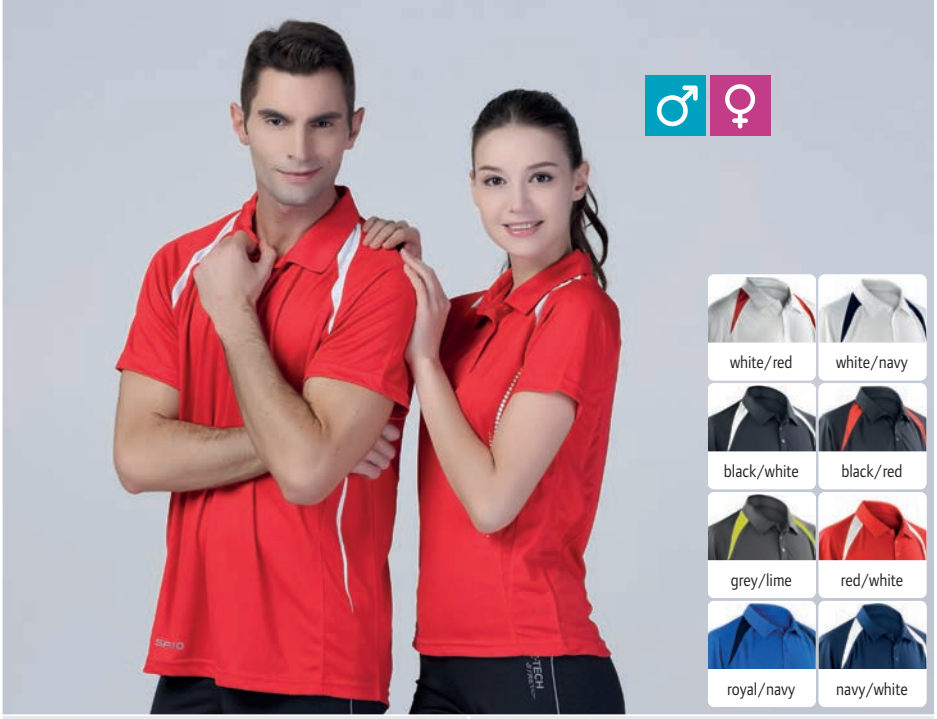

❶ 29.177M | Spiro **S 177M**
Herren Team Piqué Polo

❷ 29.177F | Spiro **S 177F**
Damen Team Piqué Polo

SPIRO

❶ 29.177M | Spiro **S 177M**
Herren Team Piqué Polo
145g/m², 100% Polyester
3 Knöpfe am Kragen, Designaufdruck, geeignet für Lagenlook, CoolDry® Funktion, schnelltrocknend
S – M – L – XL – XXL
20 5

❷ 29.177F | Spiro **S 177F**
Damen Team Piqué Polo
145g/m², 100% Polyester
3 Knöpfe am Kragen, Designaufdruck, geeignet für Lagenlook, CoolDry® Funktion, schnelltrocknend
XS – S – M – L – XL
20 5





❸ 29.245M | Spiro **S 245M**
Herren Microfleece Kapuzenjacke

❹ 29.245F | Spiro **S 245F**
Damen Microfleece Kapuzenjacke

❸ 29.245M | Spiro **S 245M**
Herren Microfleece Kapuzenjacke
180g/m², 100% Polyester
Atmungsaktiv, Stehkragen, 2-lagige Kapuze, Einfassung an Kapuze, Ärmelbündchen und Saum, Reißverschluss mit Kinnschutz, Seitentaschen, Steppnähte, schnelltrocknend
S – M – L – XL – XXL – 3XL
15 5

❹ 29.245F | Spiro **S 245F**
Damen Microfleece Kapuzenjacke
180g/m², 100% Polyester
Atmungsaktiv, Stehkragen, 2-lagige Kapuze, Einfassung an Kapuze, Ärmelbündchen und Saum, Reißverschluss mit Kinnschutz, Seitentaschen, Steppnähte, schnelltrocknend
XS – S – M – L – XL – XXL
15 5





❺ 05.8600 | Stedman **Cotton Touch Men**
Herren Sport Shirt
NEUTRAL LABEL

❻ 05.8400 | Stedman **Active 140 Crew Mesh-T**
Herren "Bird eye" Sport Shirt

STEDMAN

❺ 05.8600 | Stedman **Cotton Touch Men**
Herren Sport Shirt
160g/m², 100% ACTIVE-DRY° Polyester, Single Jersey "Cotton Touch"
Nackenband, dekorative Flatlock-Schulternähte, kleiner Reflexdruck am Rücken (ohne Schutzfunktion), neutrales Größenlabel, 40° waschbar, trocknergeeignet bei niedriger Temperatur, chemische Reinigung mit einem beliebigen Lösungsmittel außer Trichlorethylen
S – M – L – XL – XXL
24 12

❻ 05.8400 | Stedman **Active 140 Crew Mesh-T**
Herren "Bird eye" Sport Shirt
140g/m², 100% ACTIVE-DRY° Polyester, Bird eye Gewebe
Nackenband in Kontrastfarbe, Flatlock-Nähte seitlich, Seitenblenden, dehnbares Material, neutrales Größenlabel, 40° waschbar, trocknergeeignet bei niedriger Temperatur, chemische Reinigung mit einem beliebigen Lösungsmittel außer Trichlorethylen
S – M – L – XL – XXL
24 12

STEDMAN.

❶ 05.8870 | Stedman
Seamless Sports Jacket Men
Herren Sport Kapuzen Jacke
180g/m², 100% Nylon
3-teilige Kapuze, Nackenband Ton-in-Ton, Raglanärmel, Daumenlöcher, SBS Reißverschluss, Flatlock-Nähte, nahtlos, strapazierfähiges Material, weiches dehnbares Material, schnelltrocknend, TearAway Label, neutrales Größenlabel, 40° waschbar, nicht trocknergeeignet, nicht chemisch reinigen
S – M – L – XL – XXL
24 1

❷ 05.8970 | Stedman
Seamless Sports Jacket Women
Damen Sport Kapuzen Jacke
180g/m², 100% Nylon
3-teilige Kapuze, Nackenband Ton-in-Ton, Raglanärmel, Daumenlöcher, SBS Reißverschluss, Flatlock-Nähte, nahtlos, weiches dehnbares Material, schnelltrocknend, TearAway Label, neutrales Größenlabel, 40° waschbar, nicht trocknergeeignet, nicht chemisch reinigen
XS – S – M – L – XL
24 1

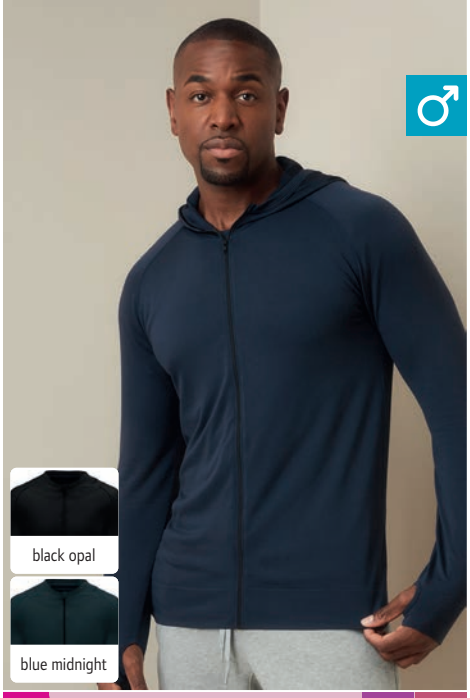

NEW ❶ 05.8870 | Stedman **Seamless Sports Jacket Men** NEUTRAL LABEL TEAR AWAY
Herren Sport Kapuzen Jacke

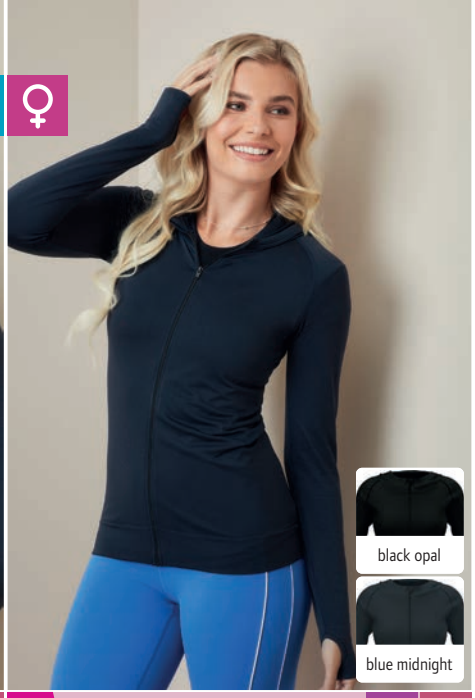

NEW ❷ 05.8970 | Stedman **Seamless Sports Jacket Women** NEUTRAL LABEL TEAR AWAY
Damen Sport Kapuzen Jacke

❸ 05.8860 | Stedman **Seamless Sports-T Men**
Herren Sport Shirt
180g/m², 100% Nylon
Atmungsaktiv, Nackenband Ton-in-Ton, Raglanärmel, reibungsarme Flatlock-Nähte, nahtlos, weiches dehnbares Material, TearAway Label, neutrales Größenlabel, 40° waschbar, nicht trocknergeeignet, nicht chemisch reinigen
S – M – L – XL – XXL
24 1

❹ 05.8960 | Stedman **Seamless Sports-T Women**
Damen Sport Shirt
180g/m², 100% Nylon
Atmungsaktiv, Nackenband Ton-in-Ton, Raglanärmel, reibungsarme Flatlock-Nähte, nahtlos, weiches dehnbares Material, TearAway Label, neutrales Größenlabel, 40° waschbar, nicht trocknergeeignet, nicht chemisch reinigen
XS – S – M – L – XL
24 1



NEW ❸ 05.8860 | Stedman **Seamless Sports-T Men** NEUTRAL LABEL TEAR AWAY
Herren Sport Shirt



NEW ❹ 05.8960 | Stedman **Seamless Sports-T Women** NEUTRAL LABEL TEAR AWAY
Damen Sport Shirt

❺ 05.8830 | Stedman **Sports-T Move Men**
Herren Sport Shirt
125g/m², 100% ACTIVE-DRY° Polyester (50% recycelt)
Schmal eingefasster Kragen aus gleichem Material, Nackenband, teilweise hergestellt aus recycelten PET Flaschen (4 pro Shirt), umweltfreundliches Funktionsmaterial, Melange-Optik, TearAway Label in Seitennaht, neutrales Größenlabel, 40° waschbar, trocknergeeignet bei niedriger Temperatur, chemische Reinigung mit einem beliebigen Lösungsmittel außer Trichlorethylen
S – M – L – XL – XXL
24 12

❻ 05.8930 | Stedman **Sports-T Move Women**
Damen Sport Shirt
125g/m², 100% ACTIVE-DRY° Polyester (50% recycelt)
Schmal eingefasster Kragen aus gleichem Material, Nackenband, überschnittene Schultern, abgerundeter Saum, teilweise hergestellt aus recycelten PET Flaschen (4 pro Shirt), umweltfreundliches Funktionsmaterial, Melange-Optik, TearAway Label in Seitennaht, neutrales Größenlabel, 40° waschbar, trocknergeeignet bei niedriger Temperatur, chemische Reinigung mit einem beliebigen Lösungsmittel außer Trichlorethylen
S – M – L – XL
24 12



❺ 05.8830 | Stedman **Sports-T Move Men** NEUTRAL LABEL TEAR AWAY
Herren Sport Shirt



❻ 05.8930 | Stedman **Sports-T Move Women** NEUTRAL LABEL TEAR AWAY
Damen Sport Shirt

STEDMAN



❶ 05.8840 | Stedman **Sports-T Reflect Men**
Herren Sport Shirt



❷ 05.8940 | Stedman **Sports-T Reflect Women**
Damen Sport Shirt

❶ 05.8840 | Stedman
Sports-T Reflect Men
Herren Sport Shirt

190g/m², 90% ACTIVE-DRY° Polyester (50% recycelt), 10% Elasthan

Taillierter Schnitt, schmal eingefasster Kragen aus gleichem Material, Flatlock-Nähte in Kontrastfarbe, teilweise hergestellt aus recycelten PET Flaschen (4 pro Shirt), umweltfreundliches Funktionsmaterial, weiches Material, Melange-Optik, reflektierende Elemente (ohne Schutzfunktion) vorne und hinten, TearAway Label in Seitennaht, neutrales Größenlabel, 40° waschbar, nicht trocknergeeignet, nicht chemisch reinigen

S – M – L – XL – XXL

24 12

❷ 05.8940 | Stedman
Sports-T Reflect Women
Damen Sport Shirt

190g/m², 90% ACTIVE-DRY° Polyester (50% recycelt), 10% Elasthan

Taillierter Schnitt, schmal eingefasster Kragen aus gleichem Material, Flatlock-Nähte in Kontrastfarbe, teilweise hergestellt aus recycelten PET Flaschen (4 pro Shirt), umweltfreundliches Funktionsmaterial, Melange-Optik, reflektierende Elemente (ohne Schutzfunktion) vorne und hinten, TearAway Label in Seitennaht, neutrales Größenlabel, 40° waschbar, nicht trocknergeeignet, nicht chemisch reinigen

S – M – L – XL

24 12



grey heather



blue heather



BEST SELLER ❸ 05.8000 | Stedman **Sports-T Men**
Herren Interlock Sport T-Shirt
NEUTRAL LABEL

140g/m², 100% ACTIVE-DRY° Polyester, Interlock

Schmal eingefasster Ausschnitt, Flatlock-Schulternähte, weiches leicht glänzendes Material, glatte Oberfläche, reflektierendes ACTIVE-DRY® Logo (ohne Schutzfunktion) hinten, neutrales Größenlabel, 40° waschbar, trocknergeeignet bei niedriger Temperatur, chemische Reinigung mit einem beliebigen Lösungsmittel außer Trichlorethylen

S – M – L – XL – XXL

24 12

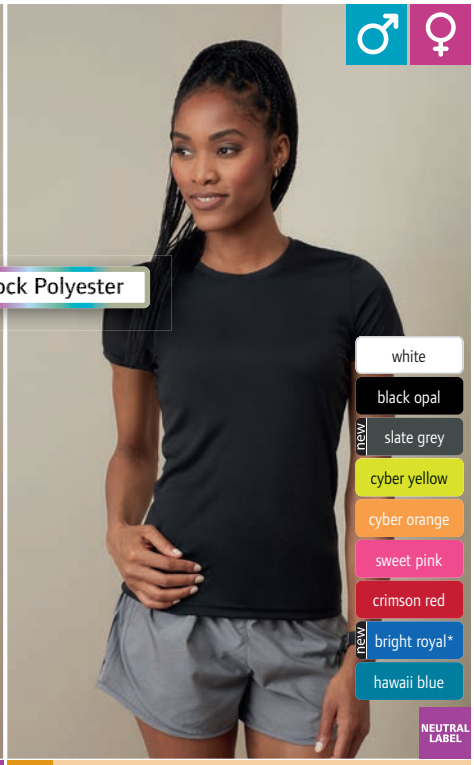

BEST SELLER ❹ 05.8100 | Stedman **Sports-T Women**
Damen Interlock Sport T-Shirt

140g/m², 100% ACTIVE-DRY° Polyester, Interlock

Taillierter Schnitt, schmal eingefasster Ausschnitt und Ärmel, Flatlock-Schulternähte, weiches leicht glänzendes Material, glatte Oberfläche, reflektierendes ACTIVE-DRY® Logo (ohne Schutzfunktion) hinten, neutrales Größenlabel, 40° waschbar, trocknergeeignet bei niedriger Temperatur, chemische Reinigung mit einem beliebigen Lösungsmittel außer Trichlorethylen

S – M – L – XL

24 12



BEST SELLER ❺ 05.8170 | Stedman **Sports-T Kids**
Kinder Interlock Sport T-Shirt

140g/m², 100% ACTIVE-DRY° Polyester, Interlock

Schmal eingefasster Kragen aus gleichem Material, Nackenband, weiches glattes Material, glatte Oberfläche, TearAway Label in Seitennaht, neutrales Größenlabel, 40° waschbar, trocknergeeignet bei niedriger Temperatur, chemische Reinigung mit einem beliebigen Lösungsmittel außer Trichlorethylen

S (122/128) – M (134/140) – L (146/152) – XL (158/164)

24 12

white
black
black melange
grey melange
deep green
olive melange
red
sky diver*
navy melange

❶ 18.7020 | Tee Jays **TJ 7020**
Herren CoolDry Sport Shirt
160g/m², 95% Micropolyester COOLDRY™, 5% Spandex
Laufende Materialumstellung auf recyceltes Polyester in Gange, Raglanärmel, Flatlock-Nähte, Microfaserpolyester transportiert Schweiß von der Haut an die Gewebeoberfläche, schnelltrocknend, reflektierender Aufdruck (ohne Schutzfunktion) an der Seite
S – M – L – XL – XXL – 3XL
50 1

❷ 18.7021 | Tee Jays **TJ 7021**
Damen CoolDry Sport Shirt
160g/m², 95% Micropolyester COOLDRY™, 5% Spandex
Laufende Materialumstellung auf recyceltes Polyester in Gange, taillierter Schnitt, Raglanärmel, Flatlock-Nähte, Microfaserpolyester transportiert Schweiß von der Haut an die Gewebeoberfläche, schnelltrocknend, reflektierender Aufdruck (ohne Schutzfunktion) an der Seite
S – M – L – XL – XXL
50 1

** diese Farbe ist nicht für 18.7021 (Damen) erhältlich*



BEST SELLER ❶ 18.7020 | Tee Jays **TJ 7020** STRETCH
Herren CoolDry Sport Shirt



BEST SELLER ❷ 18.7021 | Tee Jays **TJ 7021** STRETCH
Damen CoolDry Sport Shirt



BEST SELLER ❸ 18.7200 | Tee Jays **TJ 7200**
Herren Luxus Sport Polo
150g/m², 100% Polyester COOLDRY™
Laufende Materialumstellung auf recyceltes Polyester in Gange, taillierter Schnitt, geschwungener Kragen mit 3 Knöpfen in Kontrastfarbe (Anthrazit), glatte Oberfläche, feuchtigkeitsregulierend
S – M – L – XL – XXL – 3XL
25 1



BEST SELLER ❹ 18.7201 | Tee Jays **TJ 7201**
Damen Luxus Sport Polo
150g/m², 100% Polyester COOLDRY™
Laufende Materialumstellung auf recyceltes Polyester in Gange, taillierter Schnitt, geschwungener Kragen mit 3 Knöpfen in Kontrastfarbe (Anthrazit), glatte Oberfläche, feuchtigkeitsregulierend
S – M – L – XL – XXL – 3XL
25 1

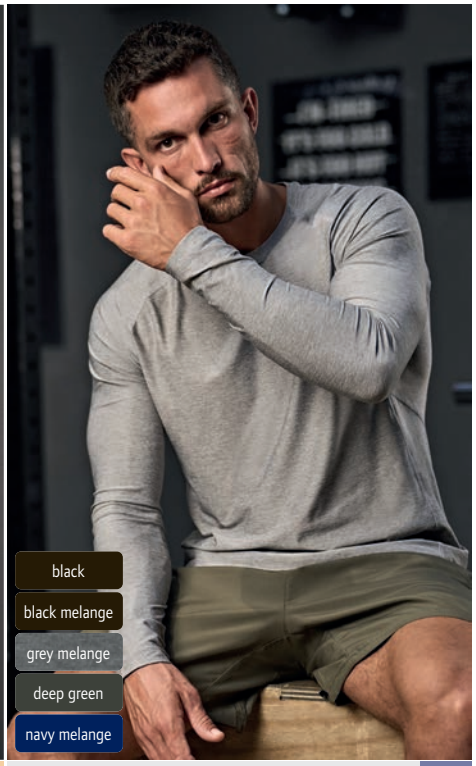

❺ 18.7022 | Tee Jays **TJ 7022** STRETCH
CoolDry Sport Shirt langarm
160g/m², 95% Micropolyester COOLDRY™, 5% Spandex
Laufende Materialumstellung auf recyceltes Polyester in Gange, Raglanärmel, Flatlock-Nähte, Microfaserpolyester transportiert Schweiß von der Haut an die Gewebeoberfläche, schnelltrocknend, reflektierender Aufdruck (ohne Schutzfunktion) an der Seite
XS – S – M – L – XL – XXL – 3XL
50 1



❶ 02.0715 | Daiber **JN 715**
Damen Trachten Piqué Polo

❷ 02.0716 | Daiber **JN 716**
Herren Trachten Piqué Polo

❶ 02.0715 | Daiber **JN 715**
Damen Trachten Piqué Polo

195g/m², 100% Baumwolle

Tailliertes Polo im Trachtenlook, Karobesatz an Kragensteg, Knopfleiste innen und Seitenschlitzen, 4 Trachtenknöpfe aus Hornimitat, Halbmond Ton-in-Ton im Rücken, 40° waschbar, nicht trocknergeeignet

S – M – L – XL – XXL

50 1

❷ 02.0716 | Daiber **JN 716**
Herren Trachten Piqué Polo

195g/m², 100% Baumwolle

Polo im Trachtenlook, Button-Down-Kragen, Karobesatz an Kragensteg, Knopfleiste innen und Seitenschlitzen, 3 Trachtenknöpfe aus Hornimitat, Halbmond Ton-in-Ton im Rücken, 40° waschbar, nicht trocknergeeignet

S – M – L – XL – XXL – 3XL

50 1



❸ 60.3001 | **Leather Trousers long/men**
Herren Lederhose lang

100% Rindsleder

Traditionelle 3/4 lange Herren Lederhose, inkl. Träger und Brustschild, Stickereien an den Seiten und vorne

S – M – L – XL – XXL – 3XL

20 1

❹ 60.3000 | **Changeable Chest Shield**
Bestickbarer Wechsel-Brustschild für Lederhosen

100% Rindsleder

Hosenträger mit bestickbarem Brustschild passend zu Lederhosen 3001, 3101, 3203 und 3207, verstellbare Träger, Brustschild-Verstärkung kann per Klettverschluss für eine einfache Veredelung abgenommen werden, Metallschließen, am Bund anknöpfbar, Brustschild Maße: ca. 23x9cm

onesize

100 1

❺ 60.3207 | **Leather Trousers long/women**
Damen Lederhose lang

100% Rindsleder

Traditionelle 3/4 lange Damen Lederhose, inkl. Träger und Brustschild, Stickereien an den Seiten und vorne

XS – S – M – L – XL

20 1





❶ 02.0638 | Daiber **JN 638**
Popeline Karo Trachten Hemd
100g/m², 100% Baumwolle
Leicht taillierter Schnitt, Ärmel zum Krempeln mit Lasche und Knopf, abgerundeter Saum, Trachtenknöpfe aus Hornimitat, Brusttasche, 2 Rückenfalten, Easy Care, 40° waschbar, Schonwäsche, hochwertige bügelleichte Popeline Qualität, nicht trocknergeeignet
S – M – L – XL – XXL – 3XL
20 5

❷ 02.0637 | Daiber **JN 637**
Popeline Karo Trachten Bluse
100g/m², 100% Baumwolle
Taillierter Schnitt, Ärmel zum Krempeln mit Lasche und Knopf, abgerundeter Saum, Trachtenknöpfe aus Hornimitat, Easy Care, 40° waschbar, Schonwäsche, hochwertige bügelleichte Popeline Qualität, nicht trocknergeeignet
XS – S – M – L – XL – XXL
20 5

❸ 60.3101 | **Leather Trousers short/men**
Herren Lederhose kurz
100% Rindsleder
Traditionelle kurze Lederhose, inkl. Träger und Brustschild, Stickereien an den Seiten und vorne
S – M – L – XL – XXL – 3XL
20 1

❹ 60.3203 | **Leather Trousers short/women**
Damen Lederhose kurz
100% Rindsleder
Traditionelle kurze Lederhose, inkl. Träger und Brustschild, Stickereien an den Seiten und vorne
XS – S – M – L – XL
20 1

❶ 02.0638 | Daiber **JN 638**
Popeline Karo Trachten Hemd
POPLIN COTTON

❷ 02.0637 | Daiber **JN 637**
Popeline Karo Trachten Bluse
POPLIN COTTON

❸ 60.3101 | **Leather Trousers short/men**
Herren Lederhose kurz

❹ 60.3203 | **Leather Trousers short/women**
Damen Lederhose kurz

STEDMAN®

Stedman | Lux Knit Fleece Jacket Men...197
Stedman | Lux Knit Fleece Jacket Women...197





Fleece

PLAIN
182

KNITTED
194



Mini Grid-Gewebe

SUSTAINABLE PRODUCT

❶ 36.F691 | Regatta **TRF 691**
Struktur Fleece mit 1/4 Zip "Navigate"



black/seal grey | black/lime green | black/orange pop | black/classic red | black/new royal | navy/seal grey | navy/french blue

180g/m², 100% Polyester, enthält mindestens 30% recyceltes Polyester (rPet)

Mini Grid-Gewebe, Stehkragen mit 1/4 Reißverschluss, elastische Bündchen an Arm- und Bundabschluss, Reißverschluss in Kontrastfarbe

S – M – L – XL – XXL – 3XL

16 1



Mini Grid-Gewebe

SUSTAINABLE PRODUCT

❷ 36.F695 | Regatta **TRF 695**
Struktur Fleece Weste "Navigate"



black/seal grey | black/lime green | black/orange pop | black/classic red | black/new royal | navy/seal grey | navy/french blue

180g/m², 100% Polyester, enthält mindestens 30% recyceltes Polyester (rPet)

Mini Grid-Gewebe, Stehkragen, eingefasste, elastische Bündchen an Ärmeln, Saum und Kragen, Reißverschluss in Kontrastfarbe, 2 Seitentaschen mit Reißverschluss

S – M – L – XL – XXL – 3XL

16 1



REGATTA PROFESSIONAL

❸ 36.F690 | Regatta **TRF 690**
Kapuzen Struktur Fleece Jacke "Navigate"



black/seal grey | black/lime green | black/orange pop | black/classic red | black/new royal | navy/seal grey | navy/french blue

180g/m², 100% Polyester, enthält mindestens 30% recyceltes Polyester (rPet)

Mini Grid-Gewebe, angeschnittene Kapuze mit Stretcheinfassung, elastische Bündchen an Arm- und Bundabschluss, Reißverschluss in Kontrastfarbe, 2 Seitentaschen mit Reißverschluss

S – M – L – XL – XXL – 3XL

16 1



glatte Außenseite zur Veredelung

black | dark grey | deep green | navy

❹ 18.9104 | Tee Jays **TJ 9104**
Stretch Fleece Bodywarmer

STRETCH

235g/m², 90% Polyester, 10% Elasthan

Taillierter Schnitt, Stehkragen mit Kinnschutz, elastischer Bund und Ärmelabschluss, SBS Reißverschlüsse, Brusttasche mit Reißverschluss, 2 Seitentaschen mit Reißverschluss, glatte Oberfläche, innen angeraut

XS – S – M – L – XL – XXL – 3XL

10 1



black | dark grey | deep green | grape | navy

❺ 18.9100 | Tee Jays **TJ 9100**
Herren Stretch Fleece Jacke

STRETCH

235g/m², 90% Polyester, 10% Elasthan

Taillierter Schnitt, Stehkragen mit Kinnschutz, elastische Bündchen an Arm- und Bundabschluss, SBS Reißverschlüsse, Brusttasche mit Reißverschluss, 2 Seitentaschen mit Reißverschluss, glatte Oberfläche, innen angeraut

S – M – L – XL – XXL – 3XL

10 1



glatte Außenseite zur Veredelung

black | grape | navy

❻ 18.9101 | Tee Jays **TJ 9101**
Damen Stretch Fleece Jacke

STRETCH

235g/m², 90% Polyester, 10% Elasthan

Taillierter Schnitt, Stehkragen mit Kinnschutz, elastische Bündchen an Arm- und Bundabschluss, SBS Reißverschlüsse, Brusttasche mit Reißverschluss, 2 Seitentaschen mit Reißverschluss, glatte Oberfläche, innen angeraut

S – M – L – XL – XXL – 3XL

10 1

KARIBAN



white
black
dark grey
convoy grey
snow grey
ash heather
beige
camel heather
chocolate
green olive
forest green
green marble heather
kelly green
sage
lime
yellow
fluorescent yellow
fluorescent orange
orange
red
wine
purple
sky blue
cloudy blue heather
tropical blue
true indigo
deep blue
royal blue
french navy heather
navy

white
black
dark grey
convoy grey
snow grey
ash heather
natural
beige
camel heather
chocolate
green olive
forest green
green marble heather
kelly green
sage
lime
yellow
orange
red
fuchsia
sky blue
cloudy blue heather
tropical blue
deep blue
true indigo
royal blue
french navy heather
navy

BEST SELLER ❶ 20.K911 | Kariban **K 911**
Microfleece Jacke "Falco"

300g/m², 100% Antipilling Polyester Microfleece
Stehkragen, gerader Saum, 2 Seitentaschen mit Reißverschluss, feines Microfleece, 40° waschbar, nicht trocknergeeignet, nicht chemisch reinigen
S – M – L – XL – XXL – 3XL – 4XL
10 1

HEAVY

BEST SELLER ❷ 20.K907 | Kariban **K 907**
Damen Microfleece Jacke "Maureen"

280g/m², 100% Antipilling Polyester Microfleece
Taillierter Schnitt, Kragen und Armabschluss mit Paspel, Stehkragen, 2 Seitentaschen mit Reißverschluss, 40° waschbar, nicht trocknergeeignet, nicht chemisch reinigen
S – M – L – XL – XXL – 3XL – 4XL
10 1





BEST SELLER

❶ 20.K913 | Kariban **K 913**
Microfleece Gilet "Luca"
HEAVY

300g/m², 100% Antipilling Polyester Microfleece
Stehkragen, gerader Saum, 2 Seitentaschen mit Ziernähten, feines Microfleece, 40° waschbar, nicht trocknergeeignet
S – M – L – XL – XXL – 3XL – 4XL
10 1

BEST SELLER

❷ 20.K906 | Kariban **K 906**
Damen Microfleece Gilet "Melodie"

280g/m², 100% Antipilling Polyester Microfleece
Taillierter Schnitt, Kragen und Armausschnitt mit Paspel, Stehkragen, 2 Seitentaschen mit Reißverschluss, 40° waschbar, nicht trocknergeeignet, nicht chemisch reinigen
S – M – L – XL – XXL – 3XL – 4XL
20 1

❸ 20.K920 | Kariban **K 920**
Kinder Microfleece Jacke
HEAVY

300g/m², 100% Antipilling Polyester Microfleece
Stehkragen, durchgehender Reißverschluss, 2 Seitentaschen mit Reißverschluss, dichte kompakte Fasern sorgen für minimalen Wärmeverlust, feines Microfleece, widerstandsfähig
6/8 (122/128) – 8/10 (134/140) – 10/12 (146/152) – 12/14 (158/164)
10 1







❹ 20.K949 | Kariban **K 949**
Unisex Oversize Microfleece Kapuzen Sweater
NEUTRAL LABEL

280g/m², 100% recyceltes Polyester, Antipilling Microfleece
Großzügiger Schnitt, Oversize Look, gefütterte Kapuze mit Kordel, Halbmond im Nacken, Kängurutasche, neutrales Größenlabel, 40° waschbar, nicht trocknergeeignet, nicht chemisch reinigen
XS – S – M – L – XL – XXL – 3XL
10 1

❺ 20.K410 | Kariban **K 410**
Loungewear Sherpafleece Kapuzen Sweater

385g/m², 100% Polyester, Kapuze und Körper mit Sherpa gefüttert
Warm gefütterter (Poncho) Überwurf mit Kapuze, überschnittene Schultern, Rippstrickbündchen am Ärmel, Kängurutasche, Außenseite aus weichem Velours, TearAway Label, neutrales Größenlabel, 40° waschbar, trocknergeeignet bei niedriger Temperatur
onesize
10 1

❻ 20.K912 | Kariban **K 912**
Microfleece Pullover mit 1/4 Zip "Enzo"
HEAVY



300g/m², 100% Antipilling Polyester Microfleece
Stehkragen mit 1/4 Reißverschluss, 2 offene Seitentaschen, 40° waschbar, nicht bügeln, nicht trocknergeeignet, nicht chemisch reinigen
XS – S – M – L – XL – XXL – 3XL – 4XL
10 1

daiber

❶ 02.0782 | Daiber **JN 782**
Herren Microfleece Jacke
280g/m², 100% Polyester
2 Seitentaschen mit Reißverschluss, Antipilling, TearAway Label, 30° waschbar, Schonwäsche, nicht bügeln, nicht trocknergeeignet
S – M – L – XL – XXL – 3XL – 4XL
30 1

❷ 02.0781 | Daiber **JN 781**
Damen Microfleece Jacke
280g/m², 100% Polyester
Leicht taillierter Schnitt, 2 Seitentaschen mit Reißverschluss, Antipilling, TearAway Label, 30° waschbar, Schonwäsche, nicht bügeln, nicht trocknergeeignet
XS – S – M – L – XL – XXL – 3XL
30 1

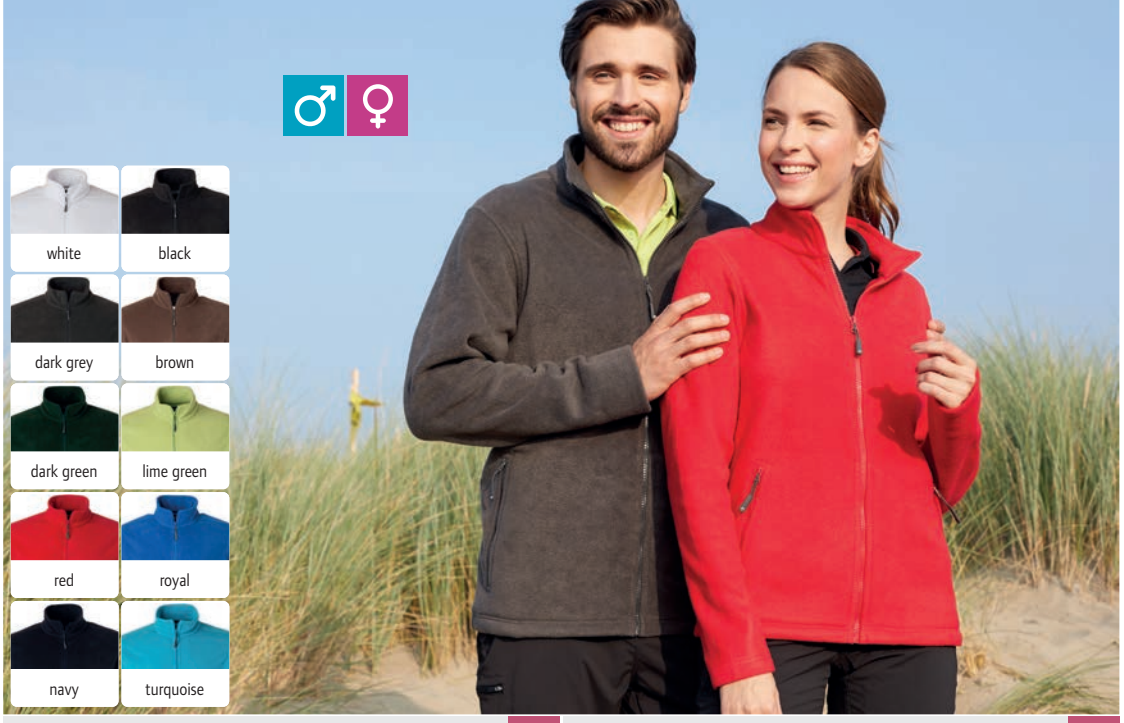

❶ 02.0782 | Daiber **JN 782** TEAR AWAY
Herren Microfleece Jacke

❷ 02.0781 | Daiber **JN 781** TEAR AWAY
Damen Microfleece Jacke

PREMIER®

❸ 39.0803 | Premier **PR 803**
Herren Fleece Gilet "Artisan"
260g/m², 100% Polyester
Stehkragen, Einfassung in Kontrastfarbe an Reißverschluss, Kragen und Armabschluss, 2-Wege Reißverschluss, 2 Seitentaschen mit Reißverschluss, 40° waschbar, nicht trocknergeeignet
S – M – L – XL – XXL – 3XL
24 6

❹ 39.0804 | Premier **PR 804**
Damen Fleece Gilet "Artisan"
260g/m², 100% Polyester
Stehkragen, Einfassung in Kontrastfarbe an Reißverschluss, Kragen und Armabschluss, 2-Wege Reißverschluss, 2 Seitentaschen mit Reißverschluss, 40° waschbar, nicht trocknergeeignet
XS – S – M – L – XL – XXL – 3XL
24 6



❸ 39.0803 | Premier **PR 803**
Herren Fleece Gilet "Artisan"

❹ 39.0804 | Premier **PR 804**
Damen Fleece Gilet "Artisan"

❺ 39.0824 | Premier **PR 824**
Damen Fleece Jacke "Artisan"
260g/m², 100% Polyester
Stehkragen, elastische Bündchen, 2-Wege Reißverschluss, 2 Seitentaschen mit Reißverschluss, 2 offene Innentaschen, Einfassung in Kontrastfarbe an Reißverschluss, Kragen und Ärmel, 40° waschbar, trocknergeeignet bei niedriger Temperatur
XS – S – M – L – XL – XXL – 3XL
24 6

❻ 39.0823 | Premier **PR 823**
Herren Fleece Jacke "Artisan"
260g/m², 100% Polyester
Stehkragen, elastische Bündchen, 2-Wege Reißverschluss, 2 Seitentaschen mit Reißverschluss, 2 offene Innentaschen, Einfassung in Kontrastfarbe an Reißverschluss, Kragen und Ärmel, 40° waschbar, nicht trocknergeeignet
S – M – L – XL – XXL – 3XL
24 6



❺ 39.0824 | Premier **PR 824**
Damen Fleece Jacke "Artisan"

❻ 39.0823 | Premier **PR 823**
Herren Fleece Jacke "Artisan"



BEST SELLER ❶ 40.7971 | Promodoro **7971**
Herren Double Fleece Jacke
HEAVY



BEST SELLER ❷ 40.7985 | Promodoro **7985**
Damen Double Fleece Jacke
HEAVY

promodoro®



graphite/light grey



light grey/black



red/light grey



turquoise/light grey



navy/light grey



black/light grey

❶ 40.7971 | Promodoro **7971**
Herren Double Fleece Jacke
320g/m², 100% Polyester, Anti-pilling
Taillierter Schnitt, windabweisend, Stehkragen, Bündchen an Ärmel und Saum mit Elasthan, verdeckter Reißverschluss, 2 Seitentaschen mit Ziernaht, Schulternähte verstärkt, Innenseite in Kontrastfarbe
S – M – L – XL – XXL – 3XL – 4XL – 5XL
15 1

❷ 40.7985 | Promodoro **7985**
Damen Double Fleece Jacke
320g/m², 100% Polyester, Anti-pilling
Taillierter Schnitt, windabweisend, Stehkragen, Bündchen an Ärmel und Saum mit Elasthan, verdeckter Reißverschluss, 2 Seitentaschen mit Ziernaht, Schulternähte verstärkt, Innenseite in Kontrastfarbe
XS – S – M – L – XL – XXL – 3XL
15 1



❸ 40.7961 | Promodoro **7961**
Herren Double Fleece Jacke
HEAVY



❹ 40.7965 | Promodoro **7965**
Damen Double Fleece Jacke
HEAVY



white/new light grey



black/black



charcoal/grey



steel grey



royal/steel grey



navy/aqua

❸ 40.7961 | Promodoro **7961**
Herren Double Fleece Jacke
320g/m², 100% Polyester
Stehkragen, Ärmelbündchen mit Elasthan, durchgehender und verdeckter Reißverschluss, 2 Seitentaschen mit Reißverschluss, Innenseite in Kontrastfarbe, beidseitige Antipilling Ausrüstung
S – M – L – XL – XXL – 3XL – 4XL – 5XL
15 1

❹ 40.7965 | Promodoro **7965**
Damen Double Fleece Jacke
320g/m², 100% Polyester
Stehkragen, Ärmelbündchen mit Elasthan, durchgehender und verdeckter Reißverschluss, 2 Seitentaschen mit Reißverschluss, Innenseite in Kontrastfarbe, beidseitige Antipilling Ausrüstung
S – M – L – XL – XXL – 3XL
15 1

❶ 30.903X | Result Recycled **R 903X**
Fleece Jacke

280g/m², 100% recyceltes Polyester

Atmungsaktiv, Einfassung an Ärmeln und Bündchen, durchgehender YKK NATULON® Reißverschluss, Seitentaschen mit YKK NATULON® Reißverschluss, Seitentaschen mit Fleece gefüttert, Aufhänger, dichte kompakte Fasern sorgen für minimalen Wärmeverlust, feuchtigkeitsregulierend und schnelltrocknend, neutrales Größenlabel, Schonwäsche, 40° waschbar, nicht bügeln, nicht trocknergeeignet

XS – S – M – L – XL – XXL – 3XL – 4XL

20 5

❷ 30.904X | Result Recycled **R 904X**
Fleece Gilet

280g/m², 100% recyceltes Polyester

Atmungsaktiv, weiche Einfassung an Armausschnitt und Saum, durchgehender YKK NATULON® Reißverschluss, Seitentaschen mit YKK NATULON® Reißverschluss, Seitentaschen mit Fleece gefüttert, Aufhänger, dichte kompakte Fasern sorgen für minimalen Wärmeverlust, feuchtigkeitsregulierend und schnelltrocknend, neutrales Größenlabel, Schonwäsche, 40° waschbar, nicht bügeln, nicht trocknergeeignet

XS – S – M – L – XL – XXL – 3XL – 4XL

20 5

GENUINE recycled by Result

❸ 30.905X | Result Recycled **R 905X**
Microfleece Pullover mit 1/4 Zip

165g/m², 100% recyceltes Polyester

Atmungsaktiv, Einfassung an Ärmeln und Bündchen, YKK NATULON® Reißverschluss, Aufhänger, schnelltrocknend, neutrales Größenlabel, Schonwäsche, 40° waschbar, nicht bügeln, nicht trocknergeeignet

S – M – L – XL – XXL – 3XL

20 5

❹ 30.905J | Result Recycled **R 905J**
Kinder Microfleece Pullover 1/4 Zip

165g/m², 100% recyceltes Polyester

Atmungsaktiv, Einfassung an Ärmeln und Bündchen, YKK NATULON® Reißverschluss, Aufhänger, schnelltrocknend, neutrales Größenlabel, Schonwäsche, 40° waschbar, nicht bügeln, nicht trocknergeeignet

XS (98/104) – S (110/116) – M (122/128) – L (134/140) – XL (146/152)

15 5

❺ 30.906X | Result Recycled **R 906X**
Microfleece Kapuzenjacke

165g/m², 100% recyceltes Polyester

Atmungsaktiv, integrierte Kapuze, Einfassung an Ärmeln und Bündchen, Kinnschutz, durchgehender YKK NATULON® Reißverschluss, Seitentaschen, Aufhänger, schnelltrocknend, neutrales Größenlabel, Schonwäsche, 40° waschbar, nicht bügeln, nicht trocknergeeignet

XS – S – M – L – XL – XXL – 3XL

15 5

❻ 30.907X | Result Recycled **R 907X**
Microfleece Jacke

165g/m², 100% recyceltes Polyester

Atmungsaktiv, durchgehender YKK NATULON® Reißverschluss, Seitentaschen, Aufhänger, schnelltrocknend, neutrales Größenlabel, 40° waschbar, Schonwäsche, nicht bügeln, nicht trocknergeeignet

XS – S – M – L – XL – XXL – 3XL – 4XL

20 5

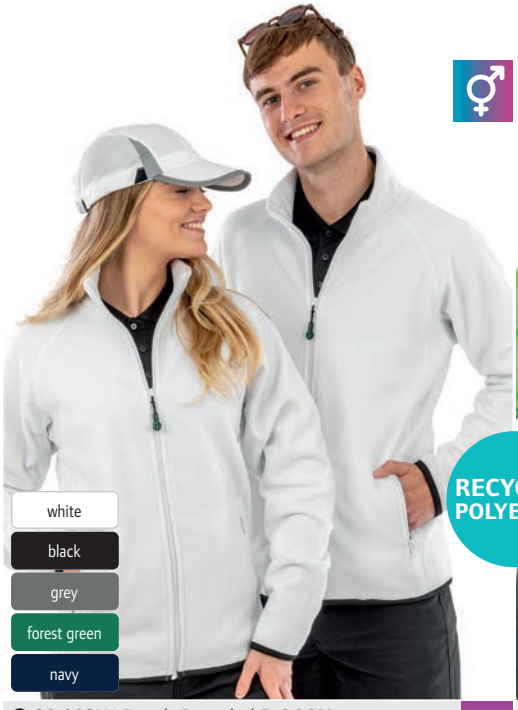

❶ 30.903X | Result Recycled **R 903X**
Fleece Jacke
NEUTRAL LABEL



❷ 30.904X | Result Recycled **R 904X**
Fleece Gilet
NEUTRAL LABEL



❸ 30.905X | Result Recycled **R 905X**
Microfleece Pullover mit 1/4 Zip
NEUTRAL LABEL



❹ 30.905J | Result Recycled **R 905J**
Kinder Microfleece Pullover 1/4 Zip
NEUTRAL LABEL



❺ 30.906X | Result Recycled **R 906X**
Microfleece Kapuzenjacke
NEUTRAL LABEL



❻ 30.907X | Result Recycled **R 907X**
Microfleece Jacke
NEUTRAL LABEL



❶ 30.036X | Result **R 036X**
Schwere Fleece Jacke
HEAVY 60°



❷ 30.114X | Result Core **R 114X**
Microfleece Jacke
60°

❶ 30.036X | Result **R 036X**
Schwere Fleece Jacke
Heavy 330g/m², 100% Polyester, Anti-pilling Fleece
Verstellbarer Bund mit elastischem Kordelzug, elastische Ärmelbündchen, 2 große Vordertaschen mit Ziernähten, Spezialfaser für Flüssigkeitsabsorption, 60° waschbar, nicht bügeln, nicht trocknergeeignet
*XS – S – M – L – XL – XXL – 3XL**
** nur in gekennzeichneten Farben erhältlich*
20 5

❷ 30.114X | Result Core **R 114X**
Microfleece Jacke
200g/m², 100% Polyester, Anti-pilling Microfleece
Stehkragen, Raglanärmel, 2 Seitentaschen, stretchiges Material, sehr leicht und warm, Label zum Abschneiden, 60° waschbar, nicht bügeln, nicht trocknergeeignet
XS – S – M – L – XL – XXL – 3XL
25 5

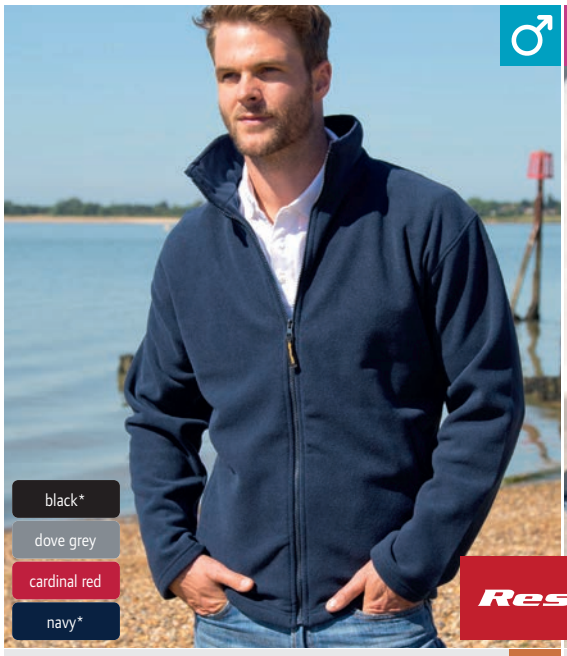

❸ 30.115M | Result **R 115M**
Microfleece Jacke
60°

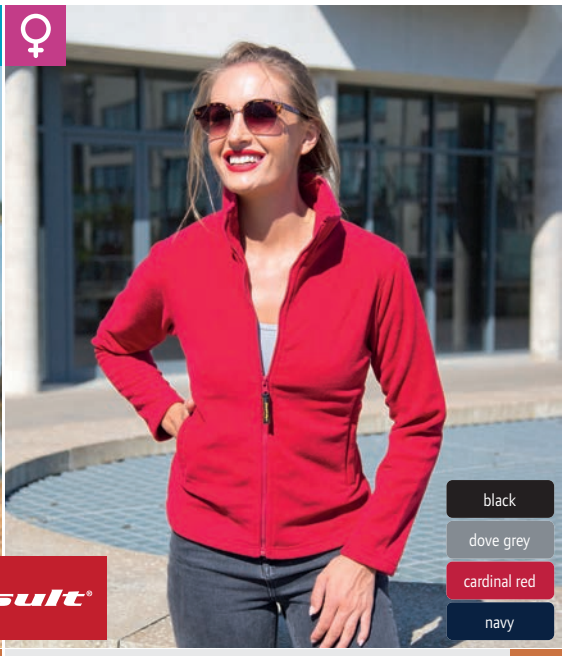

❹ 30.115F | Result **R 115F**
Damen Microfleece Jacke
60°

❸ 30.115M | Result **R 115M**
Microfleece Jacke
280g/m², 100% Polyester, Anti-pilling Microfleece
Atmungsaktiv, 2 Seitentaschen mit Reißverschluss, getapte Halsnähte, länger geschnittener Rücken, weicher sportlicher 2-Wege Stretchstoff, schnelltrocknend, 60° waschbar
*XS – S – M – L – XL – XXL – 3XL**
** nur in gekennzeichneten Farben erhältlich*
20 5

❹ 30.115F | Result **R 115F**
Damen Microfleece Jacke
280g/m², 100% Polyester Microfleece
Atmungsaktiv, versiegelte Kragennähte, länger geschnittener Rücken, ideal als Lage für drunter oder drüber, 2-Wege Stretchmaterial, schnelltrocknend, 60° waschbar
XS – S – M – L – XL – XXL
20 5



❺ 30.220X | Result Core **R 220M**
Herren Outdoor Fleece Jacke "Norse"



❻ 30.220F | Result Core **R 220F**
Damen Outdoor Fleece Jacke "Norse"

❺ 30.220X | Result Core **R 220M**
Herren Outdoor Fleece Jacke "Norse"
280g/m², 100% Polyester
Eingefasste Ärmelbündchen, 2 Seitentaschen mit Reißverschluss, elastische Kordel mit Stopper, 30° waschbar, nicht bügeln, nicht trocknergeeignet, nicht chemisch reinigen
XS – S – M – L – XL – XXL – 3XL*
** nur in gekennzeichneten Farben erhältlich*
20 5

❻ 30.220F | Result Core **R 220F**
Damen Outdoor Fleece Jacke "Norse"
280g/m², 100% Polyester
Taillierter Schnitt, eingefasste Ärmelbündchen, verstellbarer Kordelzug am Bund, 2 Seitentaschen mit Reißverschluss, 30° waschbar, nicht bügeln, nicht trocknergeeignet, nicht chemisch reinigen
XS – S – M – L – XL – XXL
20 5



BEST SELLER ❶ 10.870F | Russell **870F** HEAVY
Damen Fleece Jacke

BEST SELLER ❷ 10.870M | Russell **870M** HEAVY
Fleece Jacke

black
convoy grey
bottle green
classic red
burgundy
bright royal
french navy

❶ 10.870F | Russell **870F**
Damen Fleece Jacke

320g/m², 100% Polyester, Antipilling Fleece

Taillierter Schnitt, Stehkragen, 2 Seitentaschen mit Reißverschluss, dichte kompakte Fasern sorgen für minimalen Wärmeverlust, extrem glatte Oberfläche zur Veredelung, 40° waschbar, trocknergeeignet

XS – S – M – L – XL – XXL

24 3

❷ 10.870M | Russell **870M**
Fleece Jacke

320g/m², 100% Polyester, Antipilling Fleece

Stehkragen, Seitentaschen mit Reißverschluss, dichte kompakte Fasern sorgen für minimalen Wärmeverlust, extrem glatte Oberfläche zur Veredelung, 40° waschbar, trocknergeeignet

XS – S – M – L – XL – XXL – 3XL – 4XL

24 3



BEST SELLER ❸ 10.870B | Russell **870B** HEAVY
Kinder Fleece Jacke

320g/m², 100% Polyester, Antipilling Fleece

Stehkragen, 2 Seitentaschen mit Reißverschluss, dichte kompakte Fasern sorgen für minimalen Wärmeverlust, extrem glatte Oberfläche zur Veredelung, 40° waschbar, trocknergeeignet

104 – 116 – 128 – 140 – 152

24 3

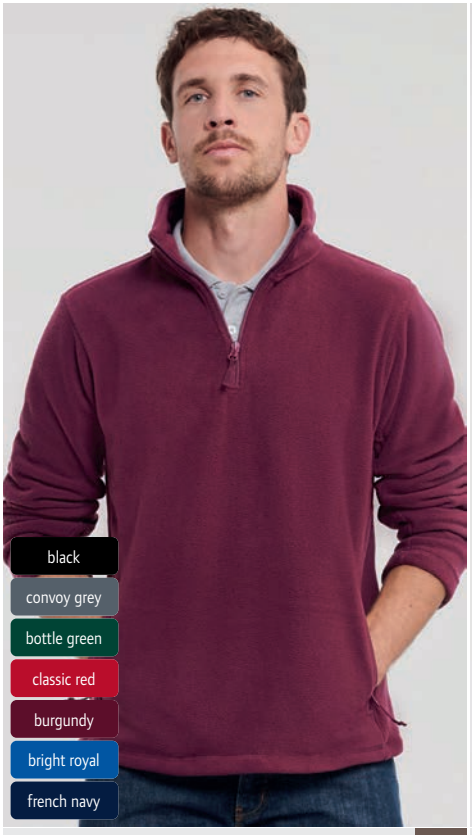

❹ 10.874M | Russell **874M** HEAVY
Fleece Pullover mit 1/4 Zip

320g/m², 100% Polyester, Antipilling Fleece

Seitentaschen mit Reißverschluss, dichte kompakte Fasern sorgen für minimalen Wärmeverlust, extrem glatte Oberfläche zur Veredelung, 40° waschbar, trocknergeeignet

XS – S – M – L – XL – XXL

24 3

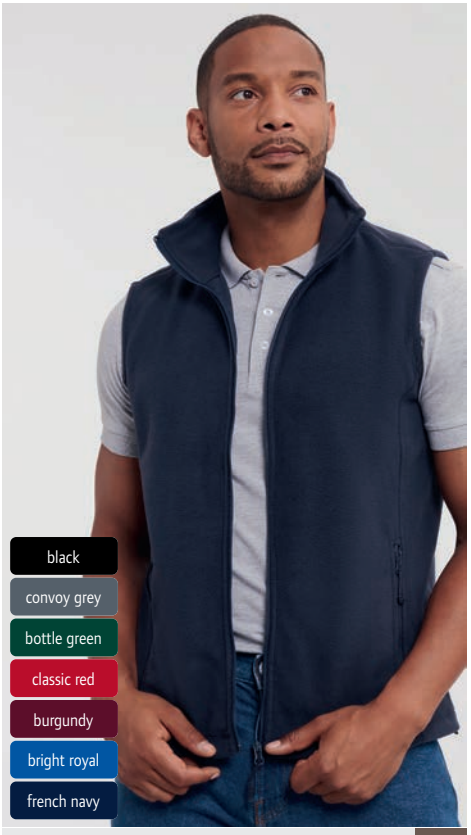

❺ 10.872M | Russell **872M** HEAVY
Fleece Gilet

320g/m², 100% Polyester, Antipilling Fleece

Kadettkragen, 2 Seitentaschen mit Reißverschluss, extrem glatte Oberfläche zur Veredelung, 40° waschbar, trocknergeeignet

XS – S – M – L – XL – XXL

24 3



❶ 25.3824 | SOL'S **Factor Women**
Damen Fleece Jacke
TEAR AWAY

❷ 25.3823 | SOL'S **Factor Men**
Herren Fleece Jacke
TEAR AWAY

SOL'S
the fair spirit


black


charcoal grey


rope


forest green


orange


red


royal blue


navy

❶ 25.3824 | SOL'S
Factor Women
Damen Fleece Jacke
280g/m², 100% recyceltes Polyester (rPET)
Nackenband, elastischer Bund und Ärmelabschluss, 2 Seitentaschen mit Reißverschluss, angenehmes Stretchfleece, TearAway Label, 30° waschbar, nicht trocknergeeignet
S – M – L – XL – XXL – 3XL
20 1

❷ 25.3823 | SOL'S
Factor Men
Herren Fleece Jacke
280g/m², 100% recyceltes Polyester (rPET)
Nackenband, elastischer Bund und Ärmelabschluss, 2 Seitentaschen mit Reißverschluss, angenehmes Stretchfleece, TearAway Label, 30° waschbar, nicht trocknergeeignet
S – M – L – XL – XXL – 3XL – 4XL – 5XL
20 1



❸ 25.2093 | SOL'S **Norman Men**
Herren Fleece Jacke
TEAR AWAY

❹ 25.2094 | SOL'S **Norman Women**
Damen Fleece Jacke
TEAR AWAY


black


charcoal grey


red


navy

❸ 25.2093 | SOL'S
Norman Men
Herren Fleece Jacke
220g/m², 100% Polyester
Stehkragen, 2 Seitentaschen mit Reißverschluss, TearAway Label, 30° waschbar, nicht trocknergeeignet
S – M – L – XL – XXL – 3XL
20 1

❹ 25.2094 | SOL'S
Norman Women
Damen Fleece Jacke
220g/m², 100% Polyester
Stehkragen, 2 Seitentaschen mit Reißverschluss, TearAway Label, 30° waschbar, nicht trocknergeeignet
S – M – L – XL – XXL
20 1

❶ 25.4042 | SOL'S **Fury**
Sherpa Fleece Jacke

440g/m², 70% recycceltes Polyester, 30% Polyester, Einsätze: 100% Polyamid, Futter: 100% Polyester Fleece

2 Seitentaschen mit Reißverschluss in Kontrastfarbe, Brusttasche mit Reißverschluss, ergonomisch verlängertes Rückenteil, reflektierende Details (ohne Schutzfunktion) am Reißverschluss Anhänger, elastische Kordel mit Stopper am Saum, Brusttasche und kontrastierende Borte an Ärmeln und Saum aus Taslon, Tear-Away Label, neutrales Größenlabel, 30° waschbar, nicht bügeln, nicht trocknergeeignet, nicht chemisch reinigen

XS – S – M – L – XL – XXL – 3XL

10 1

❷ 25.4041 | SOL'S **Fury Bodywarmer**
Sherpa Fleece Gilet

440g/m², 70% recycceltes Polyester, 30% Polyester, Einsätze: 100% Polyamid, Futter: 100% Polyester Fleece

2 Seitentaschen mit Reißverschluss in Kontrastfarbe, Brusttasche mit Reißverschluss, ergonomisch verlängertes Rückenteil, reflektierende Details (ohne Schutzfunktion) am Reißverschluss Anhänger, elastische Kordel mit Stopper am Saum, Brusttasche und kontrastierende Borte an Ärmeln und Saum aus Taslon, Tear-Away Label, neutrales Größenlabel, 30° waschbar, nicht bügeln, nicht trocknergeeignet, nicht chemisch reinigen

XS – S – M – L – XL – XXL – 3XL

10 1



❶ 25.4042 | SOL'S **Fury**
Sherpa Fleece Jacke
HEAVY | NEUTRAL LABEL | TEAR AWAY



❷ 25.4041 | SOL'S **Fury Bodywarmer**
Sherpa Fleece Gilet
HEAVY | NEUTRAL LABEL | TEAR AWAY



❸ 25.4022 | SOL'S **Finch**
Fleece Jacke
NEUTRAL LABEL | TEAR AWAY

275g/m², 70% recycceltes Polyester, 30% Polyester

Klassischer Schnitt, Nackenband, schmale elastische Einfassung an Saum und Ärmel, Reißverschluss Ton-in-Ton, 2 Seitentaschen mit Reißverschluss, weiches dehnbares Material, TearAway Label, neutrales Größenlabel, 40° waschbar, nicht trocknergeeignet, nicht chemisch reinigen

XXS – XS – S – M – L – XL – XXL – 3XL – 4XL

10 1



❹ 25.5100 | SOL'S **Norway**
Fleece Bodywarmer
HEAVY | TEAR AWAY

320g/m², 100% Polyester, silikongewaschen

3 Taschen mit Reißverschluss, Brusttasche, erhöhte Dichte, Antipilling, TearAway Label, 30° waschbar, Schonwäsche, nicht trocknergeeignet

XS – S – M – L – XL – XXL – 3XL – 4XL – 5XL**

** nur in gekennzeichneten Farben erhältlich*

15 1



❺ 25.5600 | SOL'S **Ness**
Fleece mit 1/2 Zip
HEAVY | TEAR AWAY

300g/m², 100% Polyester

Stehkragen, Bund mit elastischer Kordel, elastische Bündchen, Plastikreißverschluss Ton-in-Ton, erhöhte Dichte, Antipilling, TearAway Label, 30° waschbar, nicht trocknergeeignet

S – M – L – XL – XXL – 3XL – 4XL – 5XL**

** nur in gekennzeichneten Farben erhältlich*

20 1



BEST SELLER ❶ 25.5450 | SOL'S **North Women** HEAVY
Damen Fleece Jacke

❶ 25.5450 | SOL'S
North Women
Damen Fleece Jacke

300g/m², 100% Polyester, Anti-pilling

Nackenband verstärkt, elastische Ärmelbündchen und Kordel am Bund, dichter kurzfloriger Fleece, 30° waschbar, nicht trockner-geeignet

S – M – L – XL – XXL

20 1

BEST SELLER ❷ 25.5500 | SOL'S **North** HEAVY
Fleece Jacke

❷ 25.5500 | SOL'S **North**
Fleece Jacke

300g/m², 100% Polyester, Anti-pilling

Nackenband verstärkt, elastische Ärmelbündchen und Kordel am Bund, dichter kurzfloriger Fleece, 30° waschbar, nicht trockner-geeignet

XS – S – M – L – XL – XXL – 3XL – 4XL – 5XL**

** nur in gekennzeichneten Farben erhältlich*

20 1



BEST SELLER ❸ 25.0589 | SOL'S **North Kids** HEAVY
Kinder Fleece Jacke

300g/m², 100% Polyester, Antipilling

Kurzer Schnitt, hohe Kragenlinie, Nackenband verstärkt, elastische Ärmelbündchen, Reißverschluss Ton-in-Ton, 2 Seitentaschen mit Reißverschluss und Paspel, 30° waschbar, nicht trocknergeeignet

4 Y (98/104) – 6 Y (110/116) – 8 Y (122/128) – 10 Y (134/140) – 12 Y (146/152) – 14 Y (158/164)

20 1



❹ 05.5030 | Stedman **Fleece Jacket Men** NEUTRAL LABEL
Herren Fleece Jacke

220g/m², 100% Antipilling Polyester Microfleece

Atmungsaktiv, Stehkragen, Polyester Twill Nackenband, verstellbarer Bund, Reißverschluss Ton-in-Ton mit innen-liegender Blende, 2 Taschen, Halbmondbesatz, beidseitig gebürstet, neutrales Größenlabel, 40° waschbar, nicht trocknergeeignet, chemische Reinigung mit einem beliebigen Lösungsmittel außer Trichlorethylen

*S – M – L – XL – XXL – 3XL**

** nur in gekennzeichneten Farben erhältlich*

24 6



❺ 05.5100 | Stedman **Classic Fleece Jacket Women**
Damen Fleece Jacke

220g/m², 100% Antipilling Polyester Microfleece

Atmungsaktiv, Stehkragen, Polyester Twill Nackenband, Reißverschluss Ton-in-Ton mit innenliegender Blende, 2 Taschen, Halbmondbesatz, beidseitig gebürstet, neutrales Größenlabel, 40° waschbar, nicht trocknergeeignet, chemische Reinigung mit einem beliebigen Lösungsmittel außer Trichlorethylen

S – M – L – XL

24 6

❶ 18.9160 | Tee Jays **TJ 9160**
Herren Fleece Jacke
170g/m², 100% Polyester, Anti-pilling Microfleece
Laufende Materialumstellung auf recyceltes Polyester in Gange, taillierter Schnitt, Stehkragen, innenliegende Windschutzblende, SBS Reißverschlüsse, 2 Seitentaschen mit Reißverschluss
S – M – L – XL – XXL – 3XL
10 1

❷ 18.9170 | Tee Jays **TJ 9170**
Damen Fleece Jacke
170g/m², 100% Polyester, Anti-pilling Microfleece
Laufende Materialumstellung auf recyceltes Polyester in Gange, taillierter Schnitt, Stehkragen, innenliegende Windschutzblende, SBS Reißverschlüsse, 2 Seitentaschen mit Reißverschluss
S – M – L – XL – XXL – 3XL
10 1



❶ 18.9160 | Tee Jays **TJ 9160**
Herren Fleece Jacke



❷ 18.9170 | Tee Jays **TJ 9170**
Damen Fleece Jacke



❸ 18.9120 | Tee Jays **TJ 9120** HEAVY
Fleece Jacke "Mountain"
344g/m², 100% Polyester, Ripstop Einsätze: 92% Polyester, 8% Elasthan
Verstellbarer Bund, elastische Ärmelbündchen, SBS Reißverschlüsse, Brusttasche, 2 Seitentaschen mit Reißverschluss, verstärkte Ripstop Einsätze an Schultern, Ärmeln und Brust, 30° waschbar, nicht bügeln, nicht trocknergeeignet, nicht chemisch reinigen
XS – S – M – L – XL – XXL – 3XL
10 1



❹ 18.9122 | Tee Jays **TJ 9122** HEAVY
Herren Fleece Bodywarmer "Mountain"
344g/m², 100% Polyester, Ripstop Einsätze: 92% Polyester, 8% Elasthan
Elastischer Bund und Ärmelabschluss, SBS Reißverschlüsse, Brusttasche, 2 Seitentaschen mit Reißverschluss, verstärkte Ripstop Einsätze an Schultern, Kragen und Brust
XS – S – M – L – XL – XXL – 3XL
10 1



❺ 18.9124 | Tee Jays **TJ 9124** HEAVY
Kapuzen Fleecejacke "Mountain"
344g/m², 100% Polyester, Ripstop Einsätze: 92% Polyester, 8% Elasthan
Kapuze, verstärkte Ripstop Einsätze an Schultern, Ärmeln und Bund, verstellbarer Bund mit elastischem Kordelzug und Stoppern, SBS Reißverschlüsse, Innentasche mit Reißverschluss, 2 offene Seitentaschen
XS – S – M – L – XL – XXL – 3XL
10 1



BEST SELLER ❶ 02.0762 | Daiber **JN 762**
Herren Strickfleece Jacke

BEST SELLER ❷ 02.0761 | Daiber **JN 761**
Damen Strickfleece Jacke

daiber

❶ 02.0762 | Daiber **JN 762**
Herren Strickfleece Jacke
280g/m², 100% Polyester, Außen: Strickoptik, innen angeraut
Stehkragen, 2 Seitentaschen mit Reißverschluss, Ärmeltasche, figurbetonende Teilungsnähte, Einfassung in Kontrastfarbe, Melange-Optik, weiches wärmendes Material, 30° waschbar, Schonwäsche, nicht trocknergeeignet
S – M – L – XL – XXL – 3XL
30 1

❷ 02.0761 | Daiber **JN 761**
Damen Strickfleece Jacke
280g/m², 100% Polyester, Außen: Strickoptik, innen angeraut
Taillierter Schnitt, Stehkragen, 2 Seitentaschen mit Reißverschluss, Ärmeltasche, figurbetonende Teilungsnähte, Einfassung in Kontrastfarbe, Melange-Optik, weiches wärmendes Material, 30° waschbar, Schonwäsche, nicht trocknergeeignet
S – M – L – XL – XXL
30 1

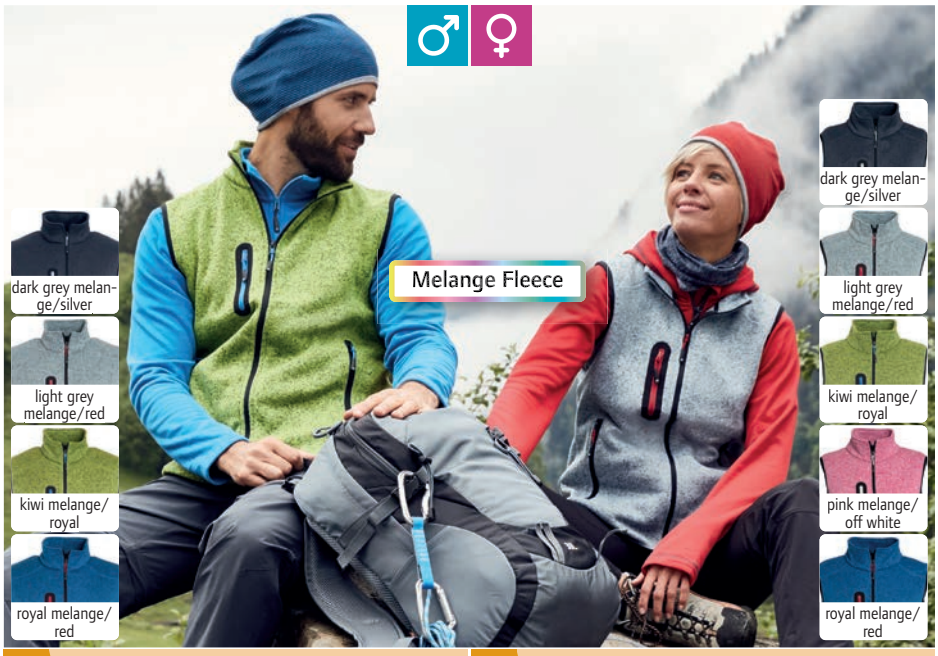

BEST SELLER ❸ 02.0774 | Daiber **JN 774**
Herren Strickfleece Weste mit Stehkragen

BEST SELLER ❹ 02.0773 | Daiber **JN 773**
Damen Strickfleece Weste mit Stehkragen

❸ 02.0774 | Daiber **JN 774**
Herren Strickfleece Weste mit Stehkragen
280g/m², 100% Polyester
Brusttasche, Seitentaschen mit Reißverschluss, figurbetonende Teilungsnähte, Einfassung in Kontrastfarbe an Armausschnitt und Saum, Strickoptik, innen angeraut, 30° waschbar, Schonwäsche, nicht trocknergeeignet
S – M – L – XL – XXL – 3XL
30 1

❹ 02.0773 | Daiber **JN 773**
Damen Strickfleece Weste mit Stehkragen
280g/m², 100% Polyester
Leicht taillierter Schnitt, Brusttasche, Seitentaschen mit Reißverschluss, figurbetonende Teilungsnähte, Einfassung in Kontrastfarbe an Armausschnitt und Saum, Strickoptik, innen angeraut, 30° waschbar, Schonwäsche, nicht trocknergeeignet
S – M – L – XL – XXL
30 1



BEST SELLER ❺ 02.0589 | Daiber **JN 589**
Herren Strickfleece Kapuzenjacke
HEAVY

BEST SELLER ❻ 02.0588 | Daiber **JN 588**
Damen Strickfleece Kapuzenjacke
HEAVY

❺ 02.0589 | Daiber **JN 589**
Herren Strickfleece Kapuzenjacke
320g/m², 100% Polyester, Außen: Strickoptik, innen angeraut
Angeschnittene Kapuze, Bündchen in Kontrastfarbe, 2 Einschubtaschen im Vorderteil, Melange-Optik, weiches, wärmendes, pflegeleichtes Material, 30° waschbar, Schonwäsche, nicht trocknergeeignet
S – M – L – XL – XXL – 3XL
30 1

❻ 02.0588 | Daiber **JN 588**
Damen Strickfleece Kapuzenjacke
320g/m², 100% Polyester, Außen: Strickoptik, innen angeraut
Taillierter Schnitt, angeschnittene Kapuze, Bündchen in Kontrastfarbe, 2 Einschubtaschen im Vorderteil, figurbetonende Teilungsnähte, Melange-Optik, weiches, wärmendes, pflegeleichtes Material, 30° waschbar, Schonwäsche, nicht trocknergeeignet
S – M – L – XL – XXL
30 1

daiber

❶ 02.1817 | Daiber **JN 1817**
Damen Strickfleece Jacke

230g/m², 80% recyceltes Polyester, 20% Polyester

Leicht taillierter Schnitt, Stehkragen, durchgehender hinterlegter Frontreißverschluss mit Kinnschutz, YKK Reißverschlüsse, 2 Seitentaschen mit verdecktem Reißverschluss, 2 Innentaschen, Brusttasche aus Webstoff mit kontrastfarbigem Reißverschluss, Nähte in Kontrastfarbe, Melange-Optik, innen angeraut, Schonwäsche, 30° waschbar, nicht trocknergeeignet

XS – S – M – L – XL – XXL – 3XL – 4XL

30 1

❷ 02.1818 | Daiber **JN 1818**
Herren Strickfleece Jacke

230g/m², 80% recyceltes Polyester, 20% Polyester

Stehkragen, durchgehender hinterlegter Frontreißverschluss mit Kinnschutz, YKK Reißverschlüsse, 2 Seitentaschen mit verdecktem Reißverschluss, 2 Innentaschen, Brusttasche aus Webstoff mit kontrastfarbigem Reißverschluss, Nähte in Kontrastfarbe, Melange-Optik, innen angeraut, Schonwäsche, 30° waschbar, nicht trocknergeeignet

XS – S – M – L – XL – XXL – 3XL – 4XL – 5XL – 6XL

30 1



BEST SELLER ❶ 02.1817 | Daiber **JN 1817**
Damen Strickfleece Jacke

BEST SELLER ❷ 02.1818 | Daiber **JN 1818**
Herren Strickfleece Jacke

PROACT.

❸ 20.P366 | Kariban ProAct **PA 366**
Damen Melange Kapuzen Strickfleece Jacke

345g/m², 100% Polyester, Kapuzenfutter: 100% Baumwolle, Single Jersey

Kapuze innen und Kordel in Kontrastfarbe, Ärmelbündchen und Saum in kontrastfarbenem Schrägband, Brusttasche, 2 Seitentaschen mit Reißverschluss, Überdecknaht an den Einsätzen, Reißverschlüsse in Kontrastfarbe, innen angeraut, 40° waschbar, nicht trocknergeeignet, nicht chemisch reinigen

XS – S – M – L – XL – XXL – 3XL

15 5

❹ 20.P365 | Kariban ProAct **PA 365**
Herren Melange Kapuzen Strickfleece Jacke

345g/m², 100% Polyester, Kapuzenfutter: 100% Baumwolle, Single Jersey

Kapuze innen und Kordel in Kontrastfarbe, Ärmelbündchen und Saum in kontrastfarbenem Schrägband, Brusttasche, 2 Seitentaschen mit Reißverschluss, Überdecknaht an den Einsätzen, Reißverschlüsse in Kontrastfarbe, innen angeraut, 40° waschbar, nicht trocknergeeignet, nicht chemisch reinigen

S – M – L – XL – XXL – 3XL – 4XL

15 5



❸ 20.P366 | Kariban ProAct **PA 366** HEAVY
Damen Melange Kapuzen Strickfleece Jacke

❹ 20.P365 | Kariban ProAct **PA 365** HEAVY
Herren Melange Kapuzen Strickfleece Jacke

KARIBAN

❺ 20.9106 | Kariban **K 9106**
Herren Melange Strickfleece Jacke

345g/m², 100% Polyester

Raglanärmel, Brusttasche mit Reißverschluss, 2 Seitentaschen mit Reißverschluss, Überdecknaht an den Einsätzen, Reißverschlüsse in Kontrastfarbe, weich und warm, innen angeraut, 40° waschbar, nicht trocknergeeignet, nicht chemisch reinigen

S – M – L – XL – XXL – 3XL – 4XL

10 1

❻ 20.9107 | Kariban **K 9107**
Damen Melange Strickfleece Jacke

345g/m², 100% Polyester

Raglanärmel, Brusttasche mit Reißverschluss, 2 Seitentaschen mit Reißverschluss, Überdecknaht an den Einsätzen, Reißverschlüsse in Kontrastfarbe, weich und warm, innen angeraut, 40° waschbar, nicht trocknergeeignet, nicht chemisch reinigen

XS – S – M – L – XL – XXL – 3XL

10 1



❺ 20.9106 | Kariban **K 9106** HEAVY
Herren Melange Strickfleece Jacke

❻ 20.9107 | Kariban **K 9107** HEAVY
Damen Melange Strickfleece Jacke



❶ 40.7720 | Promodoro **7720**
Herren Strickfleece Jacke
HEAVY NEUTRAL LABEL



❷ 40.7725 | Promodoro **7725**
Damen Strickfleece Jacke
HEAVY NEUTRAL LABEL

promodoro

❶ 40.7720 | Promodoro **7720**
Herren Strickfleece Jacke
300g/m², 100% Polyester
Schmaler Schnitt, Stehkragen, Nackenband in Kontrastfarbe, durchgehender Reißverschluss in Kontrastfarbe, 2 Seitentaschen, innen angeraut, neutrales Größenlabel
S – M – L – XL – XXL – 3XL – 4XL – 5XL
10 1

❷ 40.7725 | Promodoro **7725**
Damen Strickfleece Jacke
300g/m², 100% Polyester
Schmaler Schnitt, Stehkragen, Nackenband in Kontrastfarbe, durchgehender Reißverschluss in Kontrastfarbe, 2 Seitentaschen, innen angeraut, neutrales Größenlabel
S – M – L – XL – XXL – 3XL
10 1



BEST SELLER ❸ 40.7700 | Promodoro **7700**
Herren Workwear Strickfleece Jacke
HEAVY NEUTRAL LABEL



BEST SELLER ❹ 40.7705 | Promodoro **7705**
Damen Workwear Strickfleece Jacke
HEAVY NEUTRAL LABEL

❸ 40.7700 | Promodoro **7700**
Herren Workwear Strickfleece Jacke
300g/m², 100% Polyester
Taillierter Schnitt, Innenkragen mit Nackenband in Kontrastfarbe, Stehkragen, schmale Saum- und Armabschlüsse mit elastischer Einfassung in Kontrastfarbe, durchgehender Reißverschluss, 2 Seitentaschen mit Reißverschluss in Kontrastfarbe auf der Vorderseite, Seiten- und Ärmeleinsätze in Kontrastfarbe, innen angeraut, neutrales Größenlabel
S – M – L – XL – XXL – 3XL – 4XL – 5XL
10 1

❹ 40.7705 | Promodoro **7705**
Damen Workwear Strickfleece Jacke
300g/m², 100% Polyester
Taillierter Schnitt, Innenkragen mit Nackenband in Kontrastfarbe, Stehkragen, schmale Saum- und Armabschlüsse mit elastischer Einfassung in Kontrastfarbe, durchgehender Reißverschluss, 2 Seitentaschen mit Reißverschluss in Kontrastfarbe auf der Vorderseite, Seiten- und Ärmeleinsätze in Kontrastfarbe, innen angeraut, neutrales Größenlabel
S – M – L – XL – XXL – 3XL
10 1



NEW ❶ 05.5460 | Stedman
Lux Knit Fleece Jacket Men
Herren Kapuzen Strickfleece Jacke
NEUTRAL LABEL TEAR AWAY

280g/m², 100% Antipilling Polyester Strickfleece
3-teilige Kapuze, Fischgrät-Nackenband Ton-in-Ton, Raglanärmel, eingefasste, elastische Bündchen an Ärmeln, Saum und Kapuze, verdeckte SBS Reißverschlüsse, Halbmond Ton-in-Ton im Rücken, TearAway Label, neutrales Größenlabel, 40° waschbar, nicht trocknergeeignet, chemische Reinigung mit einem beliebigen Lösungsmittel außer Trichlorethylen
S – M – L – XL – XXL – 3XL
24 1

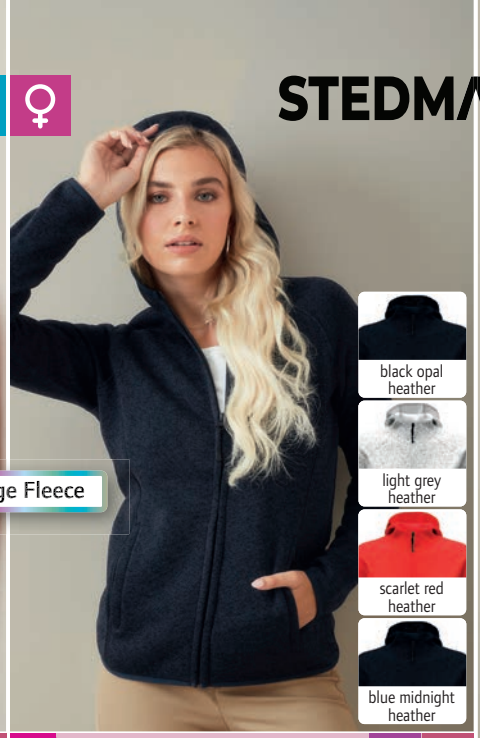

NEW ❷ 05.5560 | Stedman
Lux Knit Fleece Jacket Women
Damen Kapuzen Strickfleece Jacke
NEUTRAL LABEL TEAR AWAY

280g/m², 100% Antipilling Polyester Strickfleece
3-teilige Kapuze, Fischgrät-Nackenband Ton-in-Ton, Raglanärmel, eingefasste, elastische Bündchen an Ärmeln, Saum und Kapuze, verdeckte SBS Reißverschlüsse, Halbmond Ton-in-Ton im Rücken, TearAway Label, neutrales Größenlabel, 40° waschbar, nicht trocknergeeignet, chemische Reinigung mit einem beliebigen Lösungsmittel außer Trichlorethylen
XS – S – M – L – XL – XXL
24 1



❸ 05.5040 | Stedman **Power Fleece Jacket Men**
Herren Kapuzen Fleecejacke

280g/m², 100% Antipilling Polyester Fleece
Kapuze mit Ziernähten und breiter Flachkordel, Raglanärmel mit Schulterpasse, Reißverschluss mit Kinnschutz, 2 Seitentaschen mit Reißverschluss in Kontrastfarbe, Ziernaht über der Brust, Flatlock-Nähte, neutrales Größenlabel, 40° waschbar, nicht trocknergeeignet, chemische Reinigung mit einem beliebigen Lösungsmittel außer Trichlorethylen
S – M – L – XL – XXL
10 5



BEST SELLER ❹ 18.9615 | Tee Jays **TJ 9615**
Herren Melange Strickfleece Jacke



BEST SELLER ❺ 18.9616 | Tee Jays **TJ 9616**
Damen Melange Strickfleece Jacke



❹ 18.9615 | Tee Jays **TJ 9615**
Herren Melange Strickfleece Jacke
280g/m², 100% Polyester Strickfleece
Laufende Materialumstellung auf recyceltes Polyester in Gange, taillierter Schnitt, Stehkragen, Säume mit Trikotstoff eingefasst, SBS Reißverschlüsse, 2 Seitentaschen mit Reißverschluss, Flatlock-Nähte, Melange-Strickoptik, weiches Fleece innen
S – M – L – XL – XXL – 3XL
10 1

❺ 18.9616 | Tee Jays **TJ 9616**
Damen Melange Strickfleece Jacke
280g/m², 100% Polyester Strickfleece
Laufende Materialumstellung auf recyceltes Polyester in Gange, taillierter Schnitt, Stehkragen, Säume mit Trikotstoff eingefasst, SBS Reißverschlüsse, 2 Seitentaschen mit Reißverschluss, Flatlock-Nähte, Melange-Strickoptik, weiches Fleece innen
S – M – L – XL – XXL – 3XL
10 1

NEW MORNING STUDIOS

New Morning Studios | NM 030...231
New Morning Studios | NM 031...231



Jackets

SOFTSHELL
200

JACKETS & VESTS
220



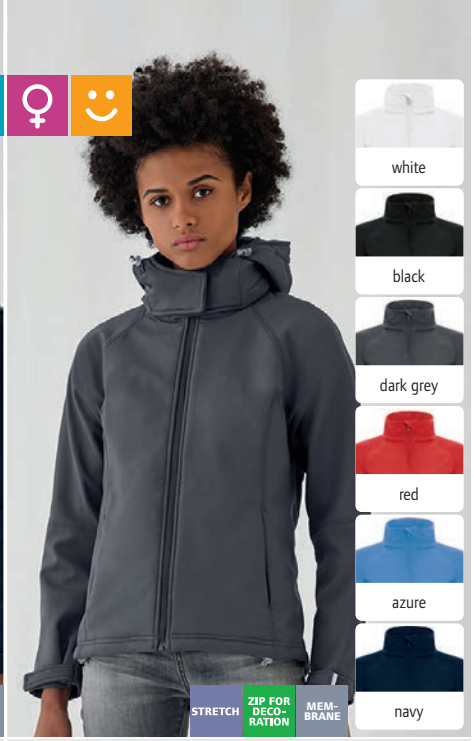

❶ 01.1950 | B&C **Hooded Softshell /men**
Herren 3-Lagen Kapuzen Softshell Jacke

340g/m², Außen: 94% Polyester, 6% Elasthan, Softshell gewebt, atmungsaktive Schichtmembran mit Microporen, Innen: Antipilling Microfleece

Taillierter Schnitt, wasserdicht (5.000mm Wassersäule), abnehmbare Kapuze mit verstellbarem Kordelzug, Ärmelbündchen mit Klettverschluss, durchgehender Reißverschluss mit Kinnschutz, 2 Außentaschen mit Reißverschluss, länger geschnittener Rücken, Veredelungszugang, 30° waschbar, nicht trocknergeeignet

S – M – L – XL – XXL – 3XL

10 1

❷ 01.0937 | B&C **Hooded Softshell /women**
Damen 3-Lagen Kapuzen Softshell Jacke

340g/m², Außen: 94% Polyester, 6% Elasthan, Softshell gewebt, atmungsaktive Schichtmembran mit Microporen, Innen: Antipilling Microfleece

Taillierter Schnitt, wasserdicht (5.000mm Wassersäule), winddicht und atmungsaktiv, abnehmbare Kapuze mit verstellbarem Kordelzug, Ärmelbündchen mit Klettverschluss, durchgehender Reißverschluss mit Kinnschutz, 2 Außentaschen mit Reißverschluss, länger geschnittener Rücken, Veredelungszugang im Futter, 30° waschbar, nicht trocknergeeignet

XS – S – M – L – XL – XXL

10 1



❸ 01.0969 | B&C **Hooded Softshell /kids**
Kinder 3-Lagen Softshell Jacke

340g/m², Außen: Softshell gewebt, 94% Polyester, 6% Elasthan, atmungsaktive Schichtmembran mit Microporen, Innen: Antipilling Microfleece

3-lagiges Softshellmaterial, wasserdicht (5.000mm Wassersäule), atmungsaktiv (1.000g/m² in 24h), abnehmbare Kapuze, eingesetzte Ärmel, Ärmelbündchen mit Velcro®-Verschlusslaschen und geprägtem Plastik-Zug, Reißverschluss mit Kinnschutz, 2 Seitentaschen vorne mit Reißverschluss, länger geschnittener Rücken, Veredelungszugang innen, Aufhängeband am Kragen hinten, 30° waschbar, nicht trocknergeeignet

5-6 (110/116), 7-8 (122/128), 9-10 (134/140), 11-12 (146/152), 13-14 (158/164)

10 1



❹ 02.1148 | Daiber **JN 1148**
Herren 2-Lagen Melange Softshell Jacke



❺ 02.1147 | Daiber **JN 1147**
Damen 2-Lagen Melange Softshell Jacke



❹ 02.1148 | Daiber **JN 1148**
Herren 2-Lagen Melange Softshell Jacke

280g/m², 100% Polyester

2-lagiges weiches Softshellmaterial, Stehkragen, durchgehend unterlegter Frontreißverschluss mit Kinnschutz, 2 Seitentaschen und 1 Brusttasche mit Reißverschluss, Fleece Innenseite in Kontrastfarbe, 30° waschbar, Schonwäsche, nicht bügeln, nicht trocknergeeignet

S – M – L – XL – XXL – 3XL

25 1

❺ 02.1147 | Daiber **JN 1147**
Damen 2-Lagen Melange Softshell Jacke

280g/m², 100% Polyester

Leicht taillierter Schnitt, 2-lagiges weiches Softshellmaterial, Stehkragen, durchgehend unterlegter Frontreißverschluss mit Kinnschutz, 2 Seitentaschen und 1 Brusttasche mit Reißverschluss, Fleece Innenseite in Kontrastfarbe, 30° waschbar, Schonwäsche, nicht bügeln, nicht trocknergeeignet

XS – S – M – L – XL – XXL

25 1

❶ 02.0135 | Daiber **JN 135**
Herren 3-Lagen Softshell Jacke

330g/m², 95% Polyester, 5% Elasthan, Außen: 3-lagiges Funktionsmaterial mit TPU-Membran, Innen: Microfleece

Wasserdicht (5.000mm Wassersäule), atmungsaktiv, 2 Seitentaschen mit Reißverschluss, 1 vertikale Brusttasche mit Reißverschluss, Netzfutter vorne, elastischer Kordelzug mit Stoppern am Saum, Veredelungszugang an linker Brust, winddicht, 30° waschbar, Schonwäsche, nicht bügeln, nicht trocknergeeignet

S – M – L – XL – XXL – 3XL – 4XL – 5XL**

** nur in gekennzeichneten Farben erhältlich*

10 1

❷ 02.0137 | Daiber **JN 137**
Damen 3-Lagen Softshell Jacke

330g/m², 95% Polyester, 5% Elasthan, Außen: 3-lagiges Funktionsmaterial mit TPU-Membran, Innen: Microfleece

Leicht taillierter Schnitt, wasserdicht (5.000mm Wassersäule), atmungsaktiv, 2 Seitentaschen mit Reißverschluss, Netzfutter vorne, elastischer Kordelzug mit Stoppern am Saum, Veredelungszugang im Vorderteil, winddicht, 30° waschbar, Schonwäsche, nicht bügeln, nicht trocknergeeignet

S – M – L – XL – XXL

10 1



❶ 02.0135 | Daiber **JN 135** STRETCH ZIP FOR DECO-RATION MEM-BRANE
Herren 3-Lagen Softshell Jacke

❷ 02.0137 | Daiber **JN 137** STRETCH ZIP FOR DECO-RATION MEM-BRANE
Damen 3-Lagen Softshell Jacke

❸ 02.1130 | Daiber **JN 1130**
Herren 2-Lagen Promo Softshell Jacke

280g/m², 100% Polyester

Wasserabweisend, atmungsaktiv, elastische Einfassung am Ärmel, hinterlegter Frontreißverschluss mit Kinnschutz, 2 Seitentaschen mit Reißverschluss, 2 Innentaschen, Microfleece, weiches 2-lagiges Softshell-Material, winddicht, 30° waschbar, Schonwäsche, nicht bügeln, nicht trocknergeeignet

S – M – L – XL – XXL – 3XL

25 1

❹ 02.1129 | Daiber **JN 1129**
Damen 2-Lagen Promo Softshell Jacke

280g/m², 100% Polyester

Taillierter Schnitt, wasserabweisend, atmungsaktiv, elastische Einfassung am Ärmel, hinterlegter Frontreißverschluss mit Kinnschutz, 2 Seitentaschen mit Reißverschluss, 2 Innentaschen, Microfleece, weiches 2-lagiges Softshell-Material, winddicht, 30° waschbar, Schonwäsche, nicht bügeln, nicht trocknergeeignet

S – M – L – XL – XXL

25 1


white/white


black/black


iron grey/red


green/navy



❸ 02.1130 | Daiber **JN 1130**
Herren 2-Lagen Promo Softshell Jacke

❹ 02.1129 | Daiber **JN 1129**
Damen 2-Lagen Promo Softshell Jacke

❺ 02.1127 | Daiber **JN 1127**
Damen 2-Lagen Promo Softshell Gilet

280g/m², 100% Polyester

Taillierter Schnitt, wasserabweisend, atmungsaktiv, hinterlegter Frontreißverschluss mit Kinnschutz, 2 Seitentaschen mit Reißverschluss, 2 Innentaschen, Microfleece, weiches 2-lagiges Softshell-Material, winddicht, 30° waschbar, Schonwäsche, nicht bügeln, nicht trocknergeeignet

S – M – L – XL – XXL

30 1

❻ 02.1128 | Daiber **JN 1128**
Herren 2-Lagen Promo Softshell Gilet

280g/m², 100% Polyester

Wasserabweisend, atmungsaktiv, hinterlegter Frontreißverschluss mit Kinnschutz, 2 Seitentaschen mit Reißverschluss, 2 Innentaschen, Microfleece, weiches 2-lagiges Softshell-Material, winddicht, 30° waschbar, Schonwäsche, nicht bügeln, nicht trocknergeeignet

S – M – L – XL – XXL – 3XL

30 1


red/black


nautic blue/navy


navy/navy



❺ 02.1127 | Daiber **JN 1127**
Damen 2-Lagen Promo Softshell Gilet

❻ 02.1128 | Daiber **JN 1128**
Herren 2-Lagen Promo Softshell Gilet



❶ 02.1098 | Daiber **JN 1098**
Herren 3-Lagen Softshell Jacke

❷ 02.1097 | Daiber **JN 1097**
Damen 3-Lagen Softshell Jacke



❸ 02.1122 | Daiber **JN 1122**
Herren Softshell Jacke mit abnehmbaren Ärmeln

❹ 02.1121 | Daiber **JN 1121**
Damen Softshell Jacke mit abnehmbaren Ärmeln



BEST SELLER ❺ 02.1000 | Daiber **JN 1000**
Herren 3-Lagen Winter Softshell Jacke

BEST SELLER ❻ 02.1001 | Daiber **JN 1001**
Damen 3-Lagen Winter Softshell Jacke


black/red


black/silver


iron grey/green


spring green/ iron grey


aqua/acid yellow


navy/cobalt

❶ 02.1098 | Daiber **JN 1098**
Herren 3-Lagen Softshell Jacke
130g/m², 100% Polyester
Ergonomische Passform mit längerem Rücken, wind- und wasserdicht (10.000mm Wassersäule), wasserdichte Reißverschlüsse, wasserdichter Funktionsstoff mit TPU-Membran, atmungsaktiv (5.000g/m² in 24h), verstellbare Kapuze, 2-Wege Reißverschluss, 2 Seitentaschen mit Reißverschluss, Nähte versiegelt, ultraleicht, 30° waschbar, Schonwäsche, nicht bügeln, nicht trocknergeeignet
S – M – L – XL – XXL – 3XL
30 1

❷ 02.1097 | Daiber **JN 1097**
Damen 3-Lagen Softshell Jacke
130g/m², 100% Polyester
Leicht taillierter Schnitt, ergonomische Passform mit längerem Rücken, wind- und wasserdicht (10.000mm Wassersäule), wasserdichte Reißverschlüsse, wasserdichter Funktionsstoff mit TPU-Membran, atmungsaktiv (5.000g/m² in 24h), verstellbare Kapuze, 2-Wege Reißverschluss, 2 Seitentaschen mit Reißverschluss, Nähte versiegelt, ultraleicht, 30° waschbar, Schonwäsche, nicht bügeln, nicht trocknergeeignet
S – M – L – XL – XXL
30 1


black/silver


black/red


iron grey/green


red/black


nautic blue/navy


navy/royal

❸ 02.1122 | Daiber **JN 1122**
Herren Softshell Jacke mit abnehmbaren Ärmeln
230g/m², Außen: 100% Polyester
Wind- und wasserdichtes (5.000mm Wassersäule) 3-lagiges Funktionsmaterial mit TPU-Membran, atmungsaktiv, Stehkragen, 1 Innentasche, 2 Seitentaschen, Ärmeltasche, Nähte nicht versiegelt, Paspel in Kontrastfarbe, Innenseite in Kontrastfarbe, reflektierender Reißverschluss und Details an Schulter, Rücken und Ärmel (ohne Schutzfunktion), 30° waschbar, Schonwäsche, nicht bügeln, nicht trocknergeeignet
S – M – L – XL – XXL – 3XL
20 1

❹ 02.1121 | Daiber **JN 1121**
Damen Softshell Jacke mit abnehmbaren Ärmeln
230g/m², Außen: 100% Polyester
Taillierter Schnitt, wind- und wasserdichtes (5.000mm Wassersäule) 3-lagiges Funktionsmaterial mit TPU-Membran, atmungsaktiv, Stehkragen, abnehmbare Ärmel, 1 Innentasche, 2 Seitentaschen, Ärmeltasche, Nähte nicht versiegelt, Paspel in Kontrastfarbe, Innenseite in Kontrastfarbe, reflektierender Reißverschluss und Details an Schulter, Rücken und Ärmel (ohne Schutzfunktion), 30° waschbar, Schonwäsche, nicht bügeln, nicht trocknergeeignet
S – M – L – XL – XXL
20 1


black*


carbon


orange


red


aqua


navy*

❺ 02.1000 | Daiber **JN 1000**
Herren 3-Lagen Winter Softshell Jacke
330g/m², Außen: 95% Polyester, 5% Elasthan, Mittelschicht und Innen: 100% Polyester, TPU-Membran
Wind- und wasserdicht, 5.000mm Wassersäule, atmungsaktiv und wasserdampfdurchlässig, wärmender Fleecekragen, abzippbare gefütterte und wattierte Kapuze, durchgehende Windschutzblende, 1 Brusttasche, 2 Fronttaschen, Reflexpaspel (ohne Schutzfunktion) an Schulter und Fronttaschen, Innen: Brusttasche und Handytasche, elastische Kordel mit Stopper an Kapuze und Saum, 2-Wege Reißverschluss, Reißverschlüsse unter den Achseln, Veredelungszugang im Rücken, 30° waschbar, Schonwäsche, nicht bügeln, nicht trocknergeeignet
S – M – L – XL – XXL – 3XL – 4XL – 5XL**
** nur in gekennzeichneten Farben erhältlich*
10 1

❻ 02.1001 | Daiber **JN 1001**
Damen 3-Lagen Winter Softshell Jacke
330g/m², Außen: 95% Polyester, 5% Elasthan, Mittelschicht und Innen: 100% Polyester, TPU-Membran
Wind- und wasserdicht, 5.000mm Wassersäule, atmungsaktiv und wasserdampfdurchlässig, wärmender Fleecekragen, abzippbare gefütterte und wattierte Kapuze, durchgehende Windschutzblende, 1 Brusttasche, 2 Fronttaschen, Reflexpaspel (ohne Schutzfunktion) an Schulter und Fronttaschen, Innen: Brusttasche und Handytasche, leicht taillierter Schnitt, elastische Kordel mit Stopper an Kapuze und Saum, 2-Wege Reißverschluss, Reißverschlüsse unter den Achseln, Veredelungszugang im Rücken, 30° waschbar, Schonwäsche, nicht bügeln, nicht trocknergeeignet
S – M – L – XL – XXL
10 1



white | black | titanium | marl grey | chocolate | camel | bottle green | marl green | kelly green | fluorescent yellow* | fluorescent orange* | red | aqua blue | dark royal blue | navy

❶ 20.K401 | Kariban **K 401**
Herren 3-Lagen Softshell Jacke

Außen: 300g/m², 95% Polyester, 5% Elasthan, Mittelschicht: atmungsaktives Material, Innen: Microfleece

3-lagiges Material, wasserdicht (8.000mm Wassersäule), atmungsaktiv (3.000g/m² in 24h), durchgehender Qualitäts-Reißverschluss, 1 Ärmeltasche mit Reißverschluss links, 2 Vordertaschen mit Reißverschluss, 40° waschbar, nicht trocknergeeignet

S – M – L – XL – XXL – 3XL – 4XL

10 | 1

❷ 20.K400 | Kariban **K 400**
Damen 3-Lagen Softshell Jacke

Außen: 300g/m², 95% Polyester, 5% Elasthan, Mittelschicht: atmungsaktives Material, Innen: Microfleece

3-lagiges Material, wasserdicht (8.000mm Wassersäule), atmungsaktiv (3.000g/m² in 24h), durchgehender Qualitäts-Reißverschluss, 1 Ärmeltasche mit Reißverschluss links, 2 Vordertaschen mit Reißverschluss, 40° waschbar, nicht trocknergeeignet, nicht chemisch reinigen

S – M – L – XL – XXL – 3XL – 4XL

10 | 1

** diese Farbe ist nicht für 20.K400 (Damen) erhältlich*

BEST SELLER ❶ 20.K401 | Kariban **K 401** Herren 3-Lagen Softshell Jacke — STRETCH — MEMBRANE

BEST SELLER ❷ 20.K400 | Kariban **K 400** Damen 3-Lagen Softshell Jacke — STRETCH — MEMBRANE



black | marl grey | red | aqua blue | navy

BEST SELLER ❸ 20.K402 | Kariban **K 402** Kinder 3-Lagen Softshell Jacke — STRETCH — MEMBRANE

300g/m², Außen: 95% Polyester, 5% Elasthan, Mittelschicht: atmungsaktives Material, Innen: Microfleece

3-lagiges Material, wasserdicht (8.000mm Wassersäule), atmungsaktiv (3.000g/m² in 24h), durchgehender Reißverschluss, 1 Ärmeltasche mit Reißverschluss links, 2 Vordertaschen mit Reißverschluss, 40° waschbar, nicht trocknergeeignet, nicht chemisch reinigen

6/8 (122/128) – 8/10 (134/140) – 10/12 (146/152) – 12/14 (158/164)

10 | 1



BEST SELLER ❹ 20.K403 | Kariban **K 403** Herren 3-Lagen Softshell Gilet — STRETCH — MEMBRANE

BEST SELLER ❺ 20.K404 | Kariban **K 404** Damen 3-Lagen Softshell Gilet — STRETCH — MEMBRANE

white | black | titanium | marl grey | camel | bottle green | red | aqua blue | navy

300g/m², Außen: 95% Polyester, 5% Elasthan, Mittelschicht: atmungsaktives Material, Innen: Microfleece

3-lagiges Material, wasserdicht (8.000mm Wassersäule), atmungsaktiv (3.000g/m² in 24h), durchgehender Qualitäts-Reißverschluss, 2 Vordertaschen mit Reißverschluss, 1 Brusttasche rechts mit Reißverschluss, 40° waschbar, nicht trocknergeeignet, nicht chemisch reinigen

S – M – L – XL – XXL – 3XL – 4XL

10 | 1

300g/m², Außen: 95% Polyester, 5% Elasthan, Mittelschicht: atmungsaktives Material, Innen: Microfleece

3-lagiges Material, wasserdicht (8.000mm Wassersäule), atmungsaktiv (3.000g/m² in 24h), durchgehender Reißverschluss, 2 Vordertaschen mit Reißverschluss, 1 Brusttasche rechts mit Reißverschluss, 40° waschbar, nicht trocknergeeignet, nicht chemisch reinigen

S – M – L – XL – XXL – 3XL – 4XL

10 | 1

KARIBAN

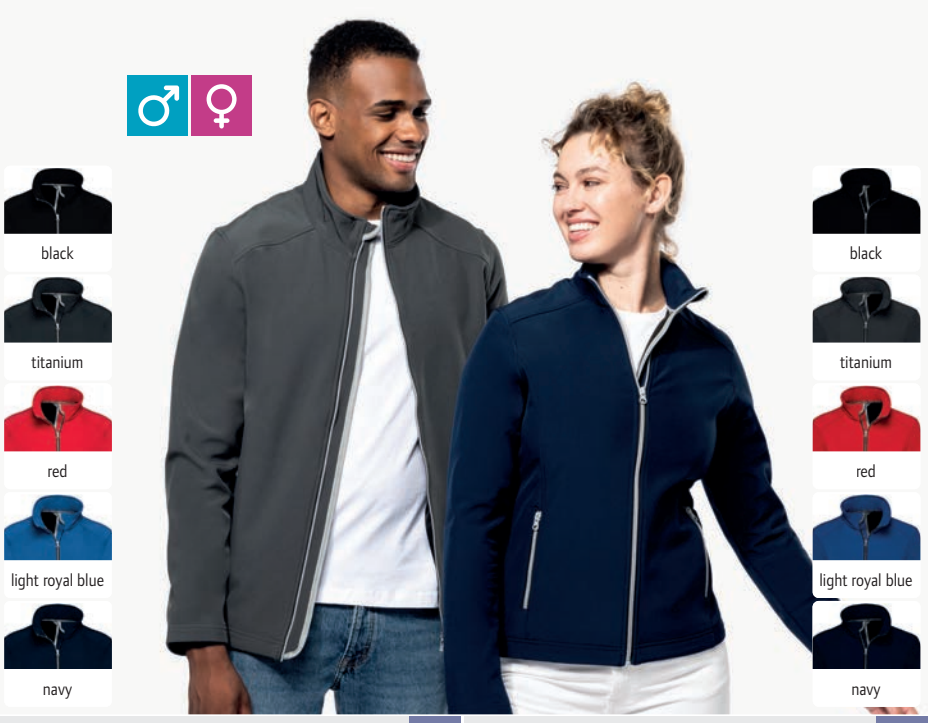

❶ 20.K424 | Kariban **K 424**
Herren 2-Lagen Softshell Jacke
STRETCH

❷ 20.K425 | Kariban **K 425**
Damen 2-Lagen Softshell Jacke
STRETCH

❶ 20.K424 | Kariban **K 424**
Herren 2-Lagen Softshell Jacke

300g/m², Außen: 95% Polyester, 5% Elasthan, Innen: 100% Polyester Microfleece

Taillierter Schnitt, wasserabweisend, Stehkragen, 2 Seitentaschen mit Reißverschluss, länger geschnittener Rücken, Reißverschlüsse in Kontrastfarbe, 40° waschbar, nicht trocknergeeignet, nicht chemisch reinigen

S – M – L – XL – XXL – 3XL – 4XL

10 1

❷ 20.K425 | Kariban **K 425**
Damen 2-Lagen Softshell Jacke

300g/m², Außen: 95% Polyester, 5% Elasthan, Innen: 100% Polyester Microfleece

Taillierter Schnitt, wasserabweisend, Stehkragen, 2 Seitentaschen mit Reißverschluss, länger geschnittener Rücken, Reißverschlüsse in Kontrastfarbe, 40° waschbar, trocknergeeignet bei niedriger Temperatur

XS – S – M – L – XL – XXL – 3XL

10 1



❸ 20.P323 | Kariban ProAct **PA 323**
3-Lagen Softshell Jacke mit abnehmbaren Ärmeln



BEST SELLER
❹ 20.K422 | Kariban **K 422**
Unisex 3-Lagen Kapuzen Softshell Jacke

PROACT.®

❸ 20.P323 | Kariban ProAct **PA 323**
3-Lagen Softshell Jacke mit abnehmbaren Ärmeln

300g/m², 95% Polyester, 5% Elasthan

3-lagiges Gewebe mit Membran, wasserabweisend (8.000mm Wassersäule), atmungsaktiv (3.000g/m² in 24h), Innen: Microfleece, abnehmbare Ärmel, 2 Seitentaschen mit Reißverschluss, Reflexpaspel (ohne Schutzfunktion) an Reißverschluss und Ärmelbund, 40° waschbar, nicht trocknergeeignet, nicht chemisch reinigen

XS – S – M – L – XL – XXL – 3XL – 4XL – 5XL

10 1

❹ 20.K422 | Kariban **K 422**
Unisex 3-Lagen Kapuzen Softshell Jacke

300g/m², 95% Polyester, 5% Elasthan, Mittelschicht: atmungsaktive Membran, Innen: Microfleece

Schmale Passform, wasserdicht (8.000mm Wassersäule), atmungsaktiv (3.000g/m² in 24h), abnehmbare Kapuze mit Druckknöpfen und Kordelzug, abnehmbare Ärmel, 2 Seitentaschen und 1 Brusttasche mit Reißverschluss, Doppelnähte an Bündchen und Saum, 40° waschbar, nicht trocknergeeignet, nicht chemisch reinigen

XS – S – M – L – XL – XXL – 3XL – 4XL – 5XL

10 1



❺ 20.K413 | Kariban **K 413**
Herren 3-Lagen Kapuzen Softshell Jacke



❻ 20.K650 | Kariban **K 650**
Herren 3-Lagen Kapuzen Softshell Parka

❺ 20.K413 | Kariban **K 413**
Herren 3-Lagen Kapuzen Softshell Jacke

340g/m², Außen: 95% Polyester, 5% Elasthan, Mittelschicht: atmungsaktives Material, Innen: Microfleece

3-lagiges Material, wasserabweisend (5.000mm Wassersäule), atmungsaktiv (1.000g/m² in 24h), abnehmbare verstellbare Kapuze, Raglanärmel, verstellbare Ärmelbündchen mit Klettverschluss, durchgehender Reißverschluss, 2 Seitentaschen und 1 Brusttasche mit Reißverschluss, Veredelungszugang an linker Brust, 40° waschbar, nicht trocknergeeignet

S – M – L – XL – XXL – 3XL – 4XL

10 1

❻ 20.K650 | Kariban **K 650**
Herren 3-Lagen Kapuzen Softshell Parka

Außen: 95% Polyester, 5% Elasthan, Mittelschicht: atmungsaktive Membran, Innen: Microfleece

3-lagiges Material, wasserdicht (8.000mm Wassersäule), atmungsaktiv (3.000g/m² in 24h), abnehmbare Kapuze mit Kordelzug, verstellbare Ärmelbündchen mit Klettverschluss, 2 Innentaschen mit Knopf, Ärmeltasche mit Reißverschluss, 2 Seitentaschen und 1 Brusttasche mit Reißverschluss, gestepptes Futter mit Fleece, Veredelungszugang an Rücken und linker Brust

S – M – L – XL – XXL – 3XL – 4XL

10 1

NEO BLU
PEOPLE IN MOTION

❶ 24.3793 | NEOBLU **Achille Men**
Herren 3-Lagen Softshell Mantel

94% recyceltes Polyester, 6% Elasthan, Fleece innen: 100% Polyester

Wasserdichte Reißverschlüsse, abnehmbare Kapuze mit Kordelzug, verstellbarer Bund, verstellbare Ärmelbündchen mit Druckknöpfen, 2-Wege Reißverschluss, 2 Seitentaschen und 1 Brusttasche mit Reißverschluss, TearAway Label, neutrales Größenlabel, 40° waschbar, nicht trocknergeeignet

S – M – L – XL – XXL – 3XL – 4XL

10 1

❷ 24.3794 | NEOBLU **Achille Women**
Damen 3-Lagen Softshell Mantel

94% recyceltes Polyester, 6% Elasthan, Fleece innen: 100% Polyester

Wasserdichte Reißverschlüsse, abnehmbare Kapuze mit Kordelzug, verstellbarer Bund, verstellbare Ärmelbündchen mit Druckknöpfen, 2-Wege Reißverschluss, 2 Seitentaschen und 1 Brusttasche mit Reißverschluss, TearAway Label, neutrales Größenlabel, 40° waschbar, nicht trocknergeeignet

S – M – L – XL – XXL – 3XL

10 1



❶ 24.3793 | NEOBLU **Achille Men**
Herren 3-Lagen Softshell Mantel

❷ 24.3794 | NEOBLU **Achille Women**
Damen 3-Lagen Softshell Mantel

deep black

night blue

promodoro

❸ 40.7830 | Promodoro **7830**
Leichte 2-Lagen Herren Softshell Jacke

260g/m², Außen: 72% Polyester, 25% Baumwolle, 3% Spandex, Futter: Single Jersey

Softshell/Single Jersey Bonding, wasserdicht (8.000mm Wassersäule), wasserdichte Reißverschlüsse, atmungsaktiv, Kapuze, Kinnschutz, 2 Seitentaschen mit Reißverschluss, Nähte versiegelt, Teilungsnähte, verlängertes Rückenteil mit abgerundetem Saum, eingenähter Schlüsselanhänger in Seitentasche, bi-elastisch, leichtes Material, winddicht, reflektierende Paspeln und Reißverschlussanhänger, neutrales Größenlabel

S – M – L – XL – XXL – 3XL – 4XL – 5XL

10 1

❹ 40.7835 | Promodoro **7835**
Leichte 2-Lagen Damen Softshell Jacke

260g/m², Außen: 72% Polyester, 25% Baumwolle, 3% Spandex, Futter: Single Jersey

Softshell/Single Jersey Bonding, wasserdicht (8.000mm Wassersäule), wasserdichte Reißverschlüsse, atmungsaktiv, Kapuze, Kinnschutz, 2 Seitentaschen mit Reißverschluss, Nähte versiegelt, Teilungsnähte, verlängertes Rückenteil mit abgerundetem Saum, eingenähter Schlüsselanhänger in Seitentasche, bi-elastisch, leichtes Material, winddicht, reflektierende Paspeln und Reißverschlussanhänger, neutrales Größenlabel

S – M – L – XL – XXL – 3XL

10 1



❸ 40.7830 | Promodoro **7830**
Leichte 2-Lagen Herren Softshell Jacke

❹ 40.7835 | Promodoro **7835**
Leichte 2-Lagen Damen Softshell Jacke

black

steel grey

fire red

royal

navy

❺ 40.7840 | Promodoro **7840**
Herren 3-Lagen Softshell Bodywarmer

310g/m², Außen: 95% Polyester, 5% Elasthan, Innen: 100% Polyester

Wasserdicht (8.000mm Wassersäule), wasserdichte Reißverschlüsse, atmungsaktiv, abnehmbare verstellbare Kapuze, Tunnelzug am Saum mit Kordelstopper innen, Kinnschutz, Napoleontasche, 2 Seitentaschen mit Reißverschluss, Nähte versiegelt, Teilungsnähte, verlängertes Rückenteil mit abgerundetem Saum, eingenähter Schlüsselanhänger in Seitentasche, bi-elastisches Softshell-Bonded-Fleece, winddicht, reflektierende Paspeln und Reißverschlussanhänger, neutrales Größenlabel

S – M – L – XL – XXL – 3XL – 4XL – 5XL

10 1

❻ 40.7845 | Promodoro **7845**
Damen 3-Lagen Softshell Bodywarmer

310g/m², Außen: 95% Polyester, 5% Elasthan, Innen: 100% Polyester

Wasserdicht (8.000mm Wassersäule), wasserdichte Reißverschlüsse, atmungsaktiv, abnehmbare verstellbare Kapuze, Tunnelzug am Saum mit Kordelstopper innen, Kinnschutz, Napoleontasche, 2 Seitentaschen mit Reißverschluss, Nähte versiegelt, Teilungsnähte, verlängertes Rückenteil mit abgerundetem Saum, eingenähter Schlüsselanhänger in Seitentasche, bi-elastisches Softshell-Bonded-Fleece, winddicht, reflektierende Paspeln und Reißverschlussanhänger, neutrales Größenlabel

S – M – L – XL – XXL – 3XL

10 1



❺ 40.7840 | Promodoro **7840**
Herren 3-Lagen Softshell Bodywarmer

❻ 40.7845 | Promodoro **7845**
Damen 3-Lagen Softshell Bodywarmer

black*

steel grey

heather grey

orange

ice blue

navy



BEST SELLER ❶ 40.7850 | Promodoro **7850**
Herren 3-Lagen Softshell Jacke



BEST SELLER ❷ 40.7855 | Promodoro **7855**
Damen 3-Lagen Softshell Jacke



❸ 40.7820 | Promodoro **7820**
Herren 3-Lagen Softshell Jacke



❹ 40.7821 | Promodoro **7821**
Damen 3-Lagen Softshell Jacke

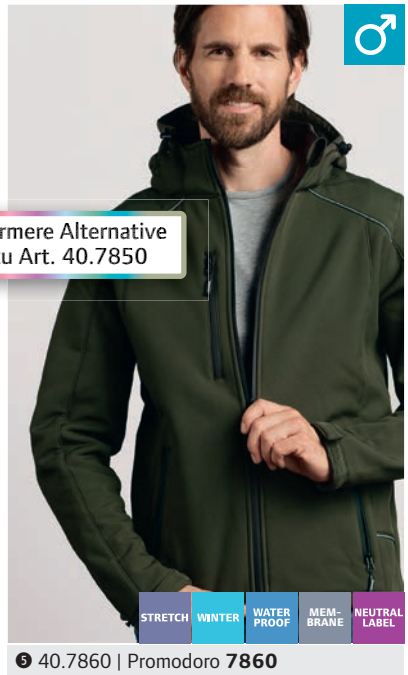

❺ 40.7860 | Promodoro **7860**
Herren Winter Softshell Jacke



❻ 40.7865 | Promodoro **7865**
Damen Winter Softshell Jacke


black


steel grey


heather grey


fire red


royal


navy


black


steel grey


fire red


aqua


navy


black


charcoal


khaki


steel grey


navy

❶ 40.7850 | Promodoro **7850**
Herren 3-Lagen Softshell Jacke

310g/m², Außen: 95% Polyester, 5% Elasthan, Innen: 100% Polyester

Wasserdicht (8.000mm Wassersäule), wasserdichte Reißverschlüsse, winddicht und atmungsaktiv, abnehmbare verstellbare Kapuze, Tunnelzug am Saum mit Kordelstopper innen, verstellbare Armabschlüsse mit Klettverschluss, Kinnschutz, Napoleontasche, 2 Seitentaschen mit Reißverschluss, Ärmeltasche, Nähte versiegelt, Teilungsnähte, länger geschnittener Rücken mit abgerundetem Saum, eingenähter Schlüsselanhänger in Seitentasche, Reflexpaspel (ohne Schutzfunktion) und Reißverschlussanhänger, neutrales Größenlabel

S – M – L – XL – XXL – 3XL – 4XL – 5XL

10 1

❷ 40.7855 | Promodoro **7855**
Damen 3-Lagen Softshell Jacke

310g/m², Außen: 95% Polyester, 5% Elasthan, Innen: 100% Polyester

Wasserdicht (8.000mm Wassersäule), wasserdichte Reißverschlüsse, winddicht und atmungsaktiv, abnehmbare verstellbare Kapuze, Tunnelzug am Saum mit Kordelstopper innen, verstellbare Armabschlüsse mit Klettverschluss, Kinnschutz, Napoleontasche, 2 Seitentaschen mit Reißverschluss, Ärmeltasche, Nähte versiegelt, Teilungsnähte, länger geschnittener Rücken mit abgerundetem Saum, eingenähter Schlüsselanhänger in Seitentasche, Reflexpaspel (ohne Schutzfunktion) und Reißverschlussanhänger, neutrales Größenlabel

S – M – L – XL – XXL – 3XL

10 1

promodoro

❸ 40.7820 | Promodoro **7820**
Herren 3-Lagen Softshell Jacke

310g/m², 95% Polyester, 5% Elasthan, Innen: 100% Polyester

Wasserdicht (8.000mm Wassersäule), atmungsaktiv, Stehkragen, Tunnelzug am Saum mit Kordelstopper innen, verstellbare Armabschlüsse mit Klettverschluss, Reißverschluss mit Regen- und Kinnschutz, 2 Seitentaschen mit Reißverschluss, Nähte versiegelt, bi-elastisches Softshell-Bonded-Fleece, neutrales Größenlabel

S – M – L – XL – XXL – 3XL – 4XL – 5XL

10 1

❹ 40.7821 | Promodoro **7821**
Damen 3-Lagen Softshell Jacke

310g/m², 95% Polyester, 5% Elasthan, Innen: 100% Polyester

Wasserdicht (8.000mm Wassersäule), atmungsaktiv, Stehkragen, Tunnelzug am Saum mit Kordelstopper innen, verstellbare Armabschlüsse mit Klettverschluss, Reißverschluss mit Regen- und Kinnschutz, 2 Seitentaschen mit Reißverschluss, Nähte versiegelt, bi-elastisches Softshell-Bonded-Fleece, neutrales Größenlabel

S – M – L – XL – XXL – 3XL

10 1

wärmere Alternative zu Art. 40.7855

wärmere Alternative zu Art. 40.7850

❺ 40.7860 | Promodoro **7860**
Herren Winter Softshell Jacke

440g/m², Außen: 95% Polyester, 5% Elasthan, Innen: 100% Polyester

Wasserdicht (8.000mm Wassersäule), wasserdichte Reißverschlüsse, winddicht und atmungsaktiv, abnehmbare Kapuze, Tunnelzug am Saum mit Kordelstopper innen, verstellbare Armabschlüsse mit Klettverschluss, Kinnschutz, 1 Ärmeltasche, Napoleontasche, 2 Seitentaschen mit Reißverschluss, Nähte versiegelt, Teilungsnähte, abgerundetes verlängertes Rückenteil, eingenähter Schlüsselanhänger in Seitentasche, bi-elastisches Softshell-Bonded-Fleece, reflektierende Paspeln und Reißverschlussanhänger, neutrales Größenlabel

S – M – L – XL – XXL – 3XL – 4XL – 5XL

10 1

❻ 40.7865 | Promodoro **7865**
Damen Winter Softshell Jacke

440g/m², Außen: 95% Polyester, 5% Elasthan, Innen: 100% Polyester

Wasserdicht (8.000mm Wassersäule), wasserdichte Reißverschlüsse, winddicht und atmungsaktiv, abnehmbare Kapuze, Tunnelzug am Saum mit Kordelstopper innen, verstellbare Armabschlüsse mit Klettverschluss, Kinnschutz, 1 Ärmeltasche, Napoleontasche, 2 Seitentaschen mit Reißverschluss, Nähte versiegelt, Teilungsnähte, abgerundetes verlängertes Rückenteil, eingenähter Schlüsselanhänger in Seitentasche, bi-elastisches Softshell-Bonded-Fleece, reflektierende Paspeln und Reißverschlussanhänger, neutrales Größenlabel

S – M – L – XL – XXL – 3XL

10 1



❶ 36.A628 | Regatta **TRA 628**
Herren 2-Lagen Softshell Jacke "Ablaze"

265g/m², 100% Polyester, enthält mindestens 50% recyceltes Polyester (rPet), Futter: Fleece, PFC frei

Wasserabweisendes Material, Reißverschluss mit Kinnschutz, 2 Seitentaschen mit Reißverschluss, Futter in Kontrastfarbe, spezielle Garnstruktur ohne Elasthan für gute Bedruckbarkeit und Elastizität, weicher Griff, schnelltrocknend, winddicht, 30° waschbar, nicht bügeln, nicht trocknergeeignet, nicht chemisch reinigen

S – M – L – XL – XXL – 3XL

16 1



❷ 36.A629 | Regatta **TRA 629**
Damen 2-Lagen Softshell Jacke "Ablaze"

265g/m², 100% Polyester, enthält mindestens 50% recyceltes Polyester (rPet), Futter: Fleece, PFC frei

Wasserabweisendes Material, Reißverschluss mit Kinnschutz, 2 Seitentaschen mit Reißverschluss, Futter in Kontrastfarbe, spezielle Garnstruktur ohne Elasthan für gute Bedruckbarkeit und Elastizität, weicher Griff, schnelltrocknend, winddicht, 30° waschbar, nicht bügeln, nicht trocknergeeignet, nicht chemisch reinigen

6_2XS – 8_XS** – 10_S – 12_M – 14_L – 16_XL – 18_XXL – 20_3XL – 22_4XL****

** nur in gekennzeichneten Farben erhältlich*

16 1



❸ 36.A732 | Regatta **TRA 732**
Kinder 2-Lagen Softshell Jacke "Ablaze"

265g/m², 100% Polyester, Futter: 100% recyceltes Polyester, Fleece, PFC frei

Wasserabweisend, Stehkragen mit Kinnschutz, 2 Seitentaschen mit Reißverschluss, Futter in Kontrastfarbe, reflektierende Details (ohne Schutzfunktion), trocknergeeignet bei niedriger Temperatur, nicht chemisch reinigen

3-4 (104), 5-6 (116), 7-8 (128), 9-10 (140), 11-12 (152)

16 1



❹ 36.A642 | Regatta **TRA 642**
Herren 2-Lagen Softshell Jacke "Uproar"
STRETCH



❺ 36.A645 | Regatta **TRA 645**
Damen 2-Lagen Softshell Jacke "Uproar"
STRETCH

REGATTA PROFESSIONAL

❹ 36.A642 | Regatta **TRA 642**
Herren 2-Lagen Softshell Jacke "Uproar"

270g/m², 96% Polyester, enthält mindestens 50% recyceltes Polyester (rPet), 4% Elasthan, PFC frei, Innen: Fleece

Wärmende Innenseite, wind- und wasserabweisend, elastischer Bund mit Kordelzug, 2 Seitentaschen mit Reißverschluss, Stretch Stoff, weicher Griff, schnelltrocknend, 30° waschbar, nicht bügeln, nicht trocknergeeignet, nicht chemisch reinigen

XS – S – M – L – XL – XXL – 3XL – 4XL* – 5XL* – 6XL***

** nur in gekennzeichneten Farben erhältlich*

16 1

❺ 36.A645 | Regatta **TRA 645**
Damen 2-Lagen Softshell Jacke "Uproar"

270g/m², 96% Polyester, enthält mindestens 50% recyceltes Polyester (rPet), 4% Elasthan, PFC frei, Innen: Fleece

Taillierter Schnitt, wärmende Innenseite, wind- und wasserabweisend, 2 Seitentaschen mit Reißverschluss, Stretch Stoff, weicher Griff, schnelltrocknend, 30° waschbar, nicht bügeln, nicht trocknergeeignet, nicht chemisch reinigen

6_2XS – 8_XS – 10_S – 12_M – 14_L – 16_XL – 18_XXL – 20_3XL – 22_4XL

16 1





❶ 36.A753 | Regatta **TRA 753**
2-Lagen Softshell Jacke "E-volve" STRETCH

❷ 36.A907 | Regatta **TRA 907**
2-Lagen Softshell Bodywarmer "E-volve" STRETCH

REGATTA PROFESSIONAL


ash/black


mineral grey/ash


classic red/black


strong blue/ navy

❶ 36.A753 | Regatta **TRA 753**
2-Lagen Softshell Jacke "E-volve"

260g/m², 96% Polyester, enthält mindestens 50% recyceltes Polyester (rPet), 4% Elasthan, Softshell gewebt

Wärmende Innenseite, wind- und wasserabweisend, eingefasste, elastische Bündchen an Ärmeln, Saum und Kragen, 2 Seitentaschen mit Reißverschluss, 2 Brusttaschen mit Reißverschluss, reflektierendes Detail, maschinenwaschbar, nicht bügeln, nicht trocknergeeignet, nicht chemisch reinigen

XS – S – M – L – XL – XXL – 3XL

16 1

❷ 36.A907 | Regatta **TRA 907**
2-Lagen Softshell Bodywarmer "E-volve"

260g/m², 96% Polyester, enthält mindestens 50% recyceltes Polyester (rPet), 4% Elasthan, Softshell gewebt

Wärmende Innenseite, wind- und wasserabweisend, eingefasste, elastische Bündchen an Armausschnitten, Saum und Kragen, 2 Seitentaschen mit Reißverschluss, 2 Brusttaschen mit Reißverschluss, reflektierendes Detail, maschinenwaschbar, nicht bügeln, nicht trocknergeeignet, nicht chemisch reinigen

XS – S – M – L – XL – XXL – 3XL

16 1





❸ 36.A705 | Regatta **TRA 705**
2-Lagen Softshell Jacke "Navigate"

❹ 36.A915 | Regatta **TRA 915**
2-Lagen Softshell Bodywarmer "Navigate"


black/seal grey


black/lime green


black/orange pop


black/classic red


black/new royal


navy/seal grey


navy/french blue

❸ 36.A705 | Regatta **TRA 705**
2-Lagen Softshell Jacke "Navigate"

270g/m², 50% recyceltes Polyester, 50% Polyester, Futter: Fleece

Wärmende Innenseite, wind- und wasserabweisend, angeschnittene verstellbare Kapuze, Brusttasche mit Reißverschluss, 2 Seitentaschen mit Reißverschluss, maschinenwaschbar, nicht bügeln, nicht trocknergeeignet, nicht chemisch reinigen

S – M – L – XL – XXL – 3XL

16 1

❹ 36.A915 | Regatta **TRA 915**
2-Lagen Softshell Bodywarmer "Navigate"

270g/m², 50% recyceltes Polyester, 50% Polyester, Futter: Fleece

Wärmende Innenseite, wind- und wasserabweisend, Brusttasche mit Reißverschluss, 2 Seitentaschen mit Reißverschluss, Schonwäsche, nicht bügeln, nicht trocknergeeignet, nicht chemisch reinigen

S – M – L – XL – XXL – 3XL

16 1





❺ 36.A788 | Regatta **TRA 788**
Softshell 2-Lagen Bodywarmer "Flux" STRETCH

❻ 36.A790 | Regatta **TRA 790**
Damen 2-Lagen Softshell Bodywarmer "Flux"


black* **


seal grey


classic red


navy*

❺ 36.A788 | Regatta **TRA 788**
Softshell 2-Lagen Bodywarmer "Flux"

270g/m², 96% Polyester, enthält mindestens 50% recyceltes Polyester (rPet), 4% Elasthan, PFC frei, Innen: Fleece

Taillierter Schnitt, wärmende Innenseite, wasserabweisende Ausrüstung, verstellbarer Saum mit Kordelzug, Napoleontasche, 2 Seitentaschen mit Reißverschluss, weicher Griff, schnelltrocknend, winddicht, 30° waschbar, nicht bügeln, nicht trocknergeeignet

XS – S – M – L – XL – XXL – 3XL – 4XL* – 5XL** – 6XL***
** nur in gekennzeichneten Farben erhältlich*

16 1

❻ 36.A790 | Regatta **TRA 790**
Damen 2-Lagen Softshell Bodywarmer "Flux"

270g/m², 96% Polyester, enthält mindestens 50% recyceltes Polyester (rPet), 4% Elasthan, PFC frei, Innen: Fleece

Taillierter Schnitt, wärmende Innenseite, wasserabweisende Ausrüstung, Napoleontasche, 2 Seitentaschen mit Reißverschluss, weicher Griff, schnelltrocknend, winddicht, 30° waschbar, nicht bügeln, nicht trocknergeeignet, nicht chemisch reinigen

8_XS – 10_S – 12_M – 14_L – 16_XL – 18_XXL – 20_3XL – 22_4XL**
** nur in gekennzeichneten Farben erhältlich*

16 1



❶ 36.A688 | Regatta **TRA 688**
Herren 3-Lagen Softshell Jacke "Octagon II"

300g/m², 96% Polyester, enthält mindestens 50% recyceltes Polyester (rPet), 4% Elasthan, PFC frei, Innen: Fleece

Wärmende Innenseite, wasserdicht, wasserabweisende Ausrüstung, atmungsaktive Membran, Stehkragen mit Kinnschutz, elastischer Bund mit Kordelzug, Brusttasche, 2 Seitentaschen mit Reißverschluss, winddicht, 30° waschbar, nicht bügeln, nicht trocknergeeignet, nicht chemisch reinigen

XS – S – M – L – XL – XXL – 3XL – 4XL – 5XL**
** nur in gekennzeichneten Farben erhältlich*

16 1



❷ 36.A689 | Regatta **TRA 689**
Damen 3-Lagen Softshell Jacke "Octagon II"

300g/m², 96% Polyester, enthält mindestens 50% recyceltes Polyester (rPet), 4% Elasthan, PFC frei, Innen: Fleece

Taillierter Schnitt, wärmende Innenseite, wasserdicht, wasserabweisende Ausrüstung, atmungsaktive Membran, Stehkragen mit Kinnschutz, elastischer Bund mit Kordelzug, Brusttasche, 2 Seitentaschen mit Reißverschluss, winddicht, 30° waschbar, nicht bügeln, nicht trocknergeeignet, nicht chemisch reinigen

8_XS – 10_S – 12_M – 14_L – 16_XL – 18_XXL – 20_3XL – 22_4XL**
** nur in gekennzeichneten Farben erhältlich*

16 1



❸ 36.A600 | Regatta **TRA 600**
Herren 2-Lagen Softshell Jacke "Honestly Made"

270g/m², 100% recyceltes Polyester (rPET), PFC frei

Wasserabweisend und winddicht, Reißverschluss in Kontrastfarbe, Brusttasche mit Reißverschluss, 2 Seitentaschen mit Reißverschluss, weicher Griff, schnelltrocknend, gut bedruckbares Softshellmaterial, 40° waschbar, nicht bügeln, nicht trocknergeeignet, nicht chemisch reinigen

S – M – L – XL – XXL – 3XL

16 1

REGATTA PROFESSIONAL



❹ 36.A701 | Regatta **TRA 701**
3-Lagen Kapuzen Softshell Jacke "Venturer"

300g/m², 100% Polyester, enthält mindestens 50% recyceltes Polyester (rPet), PFC frei, Innen: Fleece

Windbeständige Membran, wasserdicht, wasserabweisende Ausrüstung, atmungsaktiv (10.000g/m² in 24h), abnehmbare verstellbare Kapuze, elastische Ärmelbündchen, elastischer Bund mit Kordelzug, Napoleontasche, 2 Seitentaschen mit Reißverschluss, 30° waschbar, nicht bügeln, nicht trocknergeeignet, nicht chemisch reinigen

S – M – L – XL – XXL – 3XL

16 1



❺ 36.A702 | Regatta **TRA 702**
Damen 3-Lagen Kapuzen Softshell Jacke "Venturer"

300g/m², 100% Polyester, enthält mindestens 50% recyceltes Polyester (rPet), PFC frei, Innen: Fleece

Windbeständige Membran, wasserdicht, wasserabweisende Ausrüstung, atmungsaktiv (10.000g/m² in 24h), abnehmbare verstellbare Kapuze, elastische Ärmelbündchen, elastischer Bund mit Kordelzug, Napoleontasche, 2 Seitentaschen mit Reißverschluss, 30° waschbar, nicht bügeln, nicht trocknergeeignet, nicht chemisch reinigen

10_S – 12_M – 14_L – 16_XL – 18_XXL – 20_3XL

16 1



❻ 36.A739 | Regatta **TRA 739**
Beheizbare Softshell Jacke "Powercell 5000"

300g/m², 100% Polyester, enthält mindestens 30% recyceltes Polyester (rPet)

Integriertes batteriebetriebenes Heizsystem mit großem Heizelement am Rücken, automatische Sicherheitsabschaltung, 3-lagiges Softshellmaterial, dauerhaft wasserabweisende Beschichtung, atmungsaktiv (10.000g/m² in 24h), angeschnittene verstellbare Kapuze, Ärmelbündchen und Saum verstellbar, Powerbank Tasche, 2 Seitentaschen und 1 Brusttasche mit Reißverschluss, Handytasche innen, Veredelungszugang im Futter

S – M – L – XL – XXL – 3XL

16 1



black
silver grey
red
navy

❶ 30.128M | Result **R 128M**
Herren 2-Lagen Softshell Jacke
STRETCH | ZIP FOR DECO-RATION

❷ 30.128F | Result **R 128F**
Damen 2-Lagen Softshell Jacke
STRETCH | ZIP FOR DECO-RATION

❶ 30.128M | Result **R 128M**
Herren 2-Lagen Softshell Jacke

210g/m², 93% Polyester, 7% Spandex, Innen: 100% Polyester Netz

Wasserabweisend, atmungsaktiv (1.000g/m² in 24h), verstellbare Ärmelbündchen mit Klettverschluss, Windblende innen, 1 Brusttasche mit Reißverschluss, 2 Seitentaschen mit Reißverschluss, Veredelungszugang an Rücken und linker Brust, weicher 2-Wege Stretchstoff, schnelltrocknend, winddicht

XS – S – M – L – XL – XXL – 3XL

20 | 5

❷ 30.128F | Result **R 128F**
Damen 2-Lagen Softshell Jacke

210g/m², 93% Polyester, 7% Spandex, Innen: 100% Polyester Netz

Wasserabweisend, atmungsaktiv (1.000g/m² in 24h), verstellbare Ärmelbündchen mit Klettverschluss, Windblende innen, 1 Brusttasche mit Reißverschluss, 2 Seitentaschen mit Reißverschluss, Veredelungszugang an Rücken und linker Brust, weicher 2-Wege Stretchstoff, schnelltrocknend, winddicht

XS – S – M – L – XL – XXL

20 | 5



RECYCLED POLYESTER

black
workguard grey
royal
navy

❸ 30.901M | Result Recycled **R 901M**
Herren 2-Lagen Softshell Jacke "Printable"
NEUTRAL LABEL

❹ 30.901F | Result Recycled **R 901F**
Damen 2-Lagen Softshell Jacke "Printable"
NEUTRAL LABEL

❸ 30.901M | Result Recycled **R 901M**
Herren 2-Lagen Softshell Jacke "Printable"

280g/m², Außen: 100% TOPGREEN® recyceltes Polyester, Innen: 100% recyceltes Polyester Microfleece

Leicht taillierter Schnitt, wasserabweisend, winddicht und atmungsaktiv, offener Bund, weiche, gebundete Ärmelbündchen, durchgehender YKK NATULON® Reißverschluss, Seitentaschen mit Reißverschluss, Aufhänger, neutrales Größenlabel, Schonwäsche, 40° waschbar, nicht bügeln, nicht trocknergeeignet

S – M – L – XL – XXL – 3XL

20 | 5

❹ 30.901F | Result Recycled **R 901F**
Damen 2-Lagen Softshell Jacke "Printable"

280g/m², Außen: 100% TOPGREEN® recyceltes Polyester, Innen: 100% recyceltes Polyester Microfleece

Taillierter Schnitt, wasserabweisend, winddicht und atmungsaktiv, offener Bund, weiche, gebundete Ärmelbündchen, durchgehender YKK NATULON® Reißverschluss, Seitentaschen mit Reißverschluss, Aufhänger, neutrales Größenlabel, Schonwäsche, 40° waschbar, nicht bügeln, nicht trocknergeeignet

XS – S – M – L – XL – XXL

20 | 5



RECYCLED POLYESTER

black
workguard grey
royal
navy

❺ 30.902M | Result Recycled **R 902M**
Herren 2-Lagen Softshell Gilet "Printable"
NEUTRAL LABEL

❻ 30.902F | Result Recycled **R 902F**
Damen 2-Lagen Softshell Gilet "Printable"
NEUTRAL LABEL

❺ 30.902M | Result Recycled **R 902M**
Herren 2-Lagen Softshell Gilet "Printable"

280g/m², Außen: 100% TOPGREEN® recyceltes Polyester, Innen: 100% recyceltes Polyester Microfleece

Leicht taillierter Schnitt, wasserabweisend, winddicht und atmungsaktiv, Stehkragen, offener Bund, durchgehender YKK NATULON® Reißverschluss, Seitentaschen mit Reißverschluss, Aufhänger, neutrales Größenlabel, Schonwäsche, 40° waschbar, nicht bügeln, nicht trocknergeeignet

S – M – L – XL – XXL – 3XL

20 | 5

❻ 30.902F | Result Recycled **R 902F**
Damen 2-Lagen Softshell Gilet "Printable"

280g/m², Außen: 100% TOPGREEN® recyceltes Polyester, Innen: 100% recyceltes Polyester Microfleece

Taillierter Schnitt, wasserabweisend, winddicht und atmungsaktiv, Stehkragen, offener Bund, durchgehender YKK NATULON® Reißverschluss, Seitentaschen mit Reißverschluss, Aufhänger, neutrales Größenlabel, Schonwäsche, 40° waschbar, nicht bügeln, nicht trocknergeeignet

XS – S – M – L – XL – XXL

20 | 5

GENUINE recycled by Result

white/black

black/black

black/orange

charcoal/black

vivid green/ black

yellow/black

red/black

purple/black

navy/royal

navy/navy

❶ 30.231M | Result Recycled **R 231M**

Herren 2-Lagen Softshell Jacke "Printable"

280g/m², Außen: 100% Polyester, Innen: 100% Polyester Microfleece

Laufende Materialumstellung auf recyceltes Polyester in Gange, wasserabweisend, atmungsaktiv, windabweisend, Stehkragen, durchgehender YKK Reißverschluss in Kontrastfarbe mit Kinnschutz, Seitentaschen mit Reißverschluss, dekorative Nähte, spezielle Garnstruktur ohne Elasthan für gute Bedruckbarkeit und Elastizität, neutrales Größenlabel, 40° waschbar, nicht bügeln, nicht trocknergeeignet

S – M – L – XL – XXL – 3XL – 4XL

20 5

❷ 30.231F | Result Recycled **R 231F**

Damen 2-Lagen Softshell Jacke "Printable"

280g/m², Außen: 100% Polyester, Innen: 100% Polyester Microfleece

Laufende Materialumstellung auf recyceltes Polyester in Gange, wasserabweisend, atmungsaktiv, windabweisend, Stehkragen, durchgehender YKK Reißverschluss in Kontrastfarbe mit Kinnschutz, Seitentaschen mit Reißverschluss, dekorative Nähte, spezielle Garnstruktur ohne Elasthan für gute Bedruckbarkeit und Elastizität, neutrales Größenlabel, 40° waschbar, nicht bügeln, nicht trocknergeeignet

XS – S – M – L – XL – XXL

20 5

❸ 30.232M | Result Recycled **R 232M**

Herren 2-Lagen Softshell Gilet "Printable"

280g/m², Außen: 100% Polyester, Innen: 100% Polyester Microfleece

Laufende Materialumstellung auf recyceltes Polyester in Gange, taillierter Schnitt, wasserabweisend, atmungsaktiv, windabweisend, Stehkragen, durchgehender YKK Reißverschluss in Kontrastfarbe mit Kinnschutz, Seitentaschen mit Reißverschluss, dekorative Nähte, spezielle Garnstruktur ohne Elasthan für gute Bedruckbarkeit und Elastizität, neutrales Größenlabel, 40° waschbar, nicht bügeln, nicht trocknergeeignet

S – M – L – XL – XXL – 3XL – 4XL

20 5

❹ 30.232F | Result Recycled **R 232F**

Damen 2-Lagen Softshell Gilet "Printable"

280g/m², Außen: 100% Polyester, Innen: 100% Polyester Microfleece

Laufende Materialumstellung auf recyceltes Polyester in Gange, taillierter Schnitt, wasserabweisend, atmungsaktiv, windabweisend, Stehkragen, durchgehender YKK Reißverschluss in Kontrastfarbe mit Kinnschutz, Seitentaschen mit Reißverschluss, dekorative Nähte, spezielle Garnstruktur ohne Elasthan für gute Bedruckbarkeit und Elastizität, neutrales Größenlabel, 40° waschbar, nicht bügeln, nicht trocknergeeignet

XS – S – M – L – XL – XXL

20 5





BEST SELLER ❶ 30.231M | Result Recycled **R 231M** **Herren 2-Lagen Softshell Jacke "Printable"**

BEST SELLER ❷ 30.231F | Result Recycled **R 231F** **Damen 2-Lagen Softshell Jacke "Printable"**





BEST SELLER ❸ 30.232M | Result Recycled **R 232M** **Herren 2-Lagen Softshell Gilet "Printable"**

BEST SELLER ❹ 30.232F | Result Recycled **R 232F** **Damen 2-Lagen Softshell Gilet "Printable"**



❶ 30.900X | Result Recycled **R 900M**
Herren 3-Lagen Softshell Jacke "Printable"



❷ 30.900F | Result Recycled **R 900F**
Damen 3-Lagen Softshell Jacke "Printable"



❸ 30.230F | Result Core **R 230F**
Damen 3-Lagen Softshell Kapuzenjacke

❹ 30.230M | Result Core **R 230M**
Herren 3-Lagen Softshell Kapuzenjacke

❺ 30.224J | Result **R 224JY**
Kinder 3-Lagen Softshell Kapuzen Jacke

GENUINE recycled by Result

❶ 30.900X | Result Recycled **R 900M**
Herren 3-Lagen Softshell Jacke "Printable"

300g/m², Außen: 100% TOPGREEN® recyceltes Polyester, Mittelschicht: TPU-Membran, wasserdicht (8.000mm Wassersäule), winddicht, atmungsaktiv (1.000g/m² in 24h), Innen: 100% recyceltes Polyester Microfleece

Leicht taillierter Schnitt, wasserabweisend und winddicht, atmungsaktiv, Stehkragen, Schulterpassen vorne und hinten, offene Armabschlüsse, offener Bund, YKK Reißverschluss mit Kinnschutz, 2 Seitentaschen und 1 Brusttasche mit Reißverschluss, Aufhänger, Reflexpaspel (ohne Schutzfunktion) am vorderen und hinteren Schulterbereich, neutrales Größenlabel, Schonwäsche, 40° waschbar, nicht bügeln, nicht trocknergeeignet

XS – S – M – L – XL – XXL – 3XL – 4XL

10 5

❷ 30.900F | Result Recycled **R 900F**
Damen 3-Lagen Softshell Jacke "Printable"

300g/m², Außen: 100% TOPGREEN® recyceltes Polyester, Mittelschicht: TPU-Membran, wasserdicht (8.000mm Wassersäule), winddicht, atmungsaktiv (1.000g/m² in 24h), Innen: 100% recyceltes Polyester Microfleece

Wasserabweisend, Stehkragen, Schulterpassen vorne und hinten, offene Armabschlüsse, offener Bund, YKK Reißverschluss mit Kinnschutz, 2 Seitentaschen und 1 Brusttasche mit Reißverschluss, formgebende Seiteneinsätze und taillierter Schnitt, Aufhänger, winddicht, Reflexpaspel (ohne Schutzfunktion) am vorderen und hinteren Schulterbereich, neutrales Größenlabel, Schonwäsche, 40° waschbar, nicht bügeln, nicht trocknergeeignet

XS – S – M – L – XL – XXL

10 5

❸ 30.230F | Result Core **R 230F**
Damen 3-Lagen Softshell Kapuzenjacke

320g/m², 93% Polyester, 7% Elasthan, Mittelmembran, Innen: Microfleece

Taillierter Schnitt, wasserabweisend, 8.000mm Wassersäule, atmungsaktiv (1.000g/m² in 24h), abnehmbare Kapuze, YKK Reißverschluss mit Windblende innen, 2 seitliche Reißverschlüsse, 1 Brusttasche, Sattel im oberen Rückenbereich, länger geschnittener Rücken, Label zum Abschneiden, 40° waschbar, nicht bügeln, nicht trocknergeeignet

XS – S – M – L – XL – XXL

10 5

❹ 30.230M | Result Core **R 230M**
Herren 3-Lagen Softshell Kapuzenjacke

320g/m², 93% Polyester, 7% Elasthan, Mittelmembran, Innen: Microfleece

Wasserabweisend, 8.000mm Wassersäule, atmungsaktiv (1.000g/m² in 24h), abnehmbare Kapuze, YKK Reißverschluss mit Windblende innen, 2 seitliche Reißverschlüsse, 1 Brusttasche, Sattel im oberen Rückenbereich, länger geschnittener Rücken, Label zum Abschneiden, 40° waschbar, Schonwäsche, nicht bügeln, nicht trocknergeeignet

S – M – L – XL – XXL – 3XL

10 5

❺ 30.224J | Result **R 224JY**
Kinder 3-Lagen Softshell Kapuzen Jacke

320g/m², Außen: 93% Polyester, 7% Elasthan, TPU-Membran, Innen: 100% Polyester Microfleece

Wasserabweisend (8.000mm Wassersäule), atmungsaktiv (1.000g/m² in 24h) und windabweisend, Reißverschluss in Kontrastfarbe mit Kinnschutz, Windblende innen, Vordertaschen mit Reflex-Einfassung (ohne Schutzfunktion), länger geschnittener Rücken, Stretch Stoff

XS (98/104) – S (110/116) – M (122/128) – L (134/140) – XL (146/152) – XXL (158/164)

10 5

** diese Farbe ist nur für 30.224J (Kinder) erhältlich*

❶ 30.120X | Result **R 120X**
3-Lagen Softshell Jacke

320g/m², 93% Polyester, 7% Elasthan, Mittelmembran, Innen: Microfleece

Wasserdicht (8.000mm Wassersäule), atmungsaktiv (1.000g/m² in 24h), Stretch-Ärmelmanschette mit Daumenloch, verstellbarer Bund mit elastischem Kordelzug, YKK Reißverschluss vorne, Windblende innen, 2 große Vordertaschen mit Reißverschluss, 1 Handytasche innen, 1 Innentasche, länger geschnittener Rücken, Veredelungszugang an linker Brust, weiches dehnbares Material, winddicht, 40° waschbar, Schonwäsche, nicht bügeln

*S – M – L – XL – XXL – 3XL**
** nur in gekennzeichneten Farben erhältlich*

10 5

❷ 30.909X | Result Recycled **R 909X**
Unisex 3-Lagen Kapuzen Softshell Jacke

300g/m², Außen: 100% recyceltes Polyester, Innen: 100% recyceltes Polyester, 3-lagiges Funktionsmaterial mit TPU-Membran

Winddicht und wasserabweisend (8.000mm Wassersäule), atmungsaktiv (1.000g/m² in 24h), integrierte Kapuze, elastischer Armabschluss mit Daumenloch, Windschutzleiste, Reißverschluss mit Kinnschutz, 2 Seitentaschen und 1 Brusttasche mit Reißverschluss, länger geschnittener Rücken, Aufhänger, sehr weiches Material, gut bedruckbares Softshellmaterial, neutrales Größenlabel, 40° waschbar, nicht trocknergeeignet

XS – S – M – L – XL – XXL – 3XL – 4XL

10 5

GENUINE recycled by Result

❸ 30.121X | Result **R 121M**
Herren 3-Lagen Softshell Jacke

320g/m², 93% Polyester, 7% Elasthan, Mittelmembran, Innen: Microfleece

Laufende Materialumstellung auf recyceltes Polyester in Gange, wasserabweisend, atmungsaktiv (1.000g/m² in 24h), verstellbarer Bund mit elastischem Kordelzug, 2 große Innentaschen und 1 Handytasche, 1 Brusttasche mit Reißverschluss, 2 Seitentaschen mit Reißverschluss, länger geschnittener Rücken, weiches dehnbares Material, winddicht

S – M – L – XL – XXL – 3XL – 4XL***
** nur in gekennzeichneten Farben erhältlich*

10 5

❹ 30.121F | Result **R 121F**
Damen 3-Lagen Softshell Jacke

320g/m², 93% Polyester, 7% Elasthan, Mittelmembran, Innen: Microfleece

Laufende Materialumstellung auf recyceltes Polyester in Gange, taillierter Schnitt, wasserabweisend, atmungsaktiv (1.000g/m² in 24h), YKK Reißverschluss mit Windblende innen, 2 große Innentaschen, 2 seitliche Reißverschlüsse, 1 Handytasche, 1 Brusttasche, Sattel im oberen Rücken- und Brustbereich, länger geschnittener Rücken, Label zum Abschneiden

S – M – L – XL – XXL

10 5



❶ 30.120X | Result **R 120X**
3-Lagen Softshell Jacke
STRETCH | WATER PROOF | ZIP FOR DECORATION | MEMBRANE



NEW ❷ 30.909X | Result Recycled **R 909X**
Unisex 3-Lagen Kapuzen Softshell Jacke
MEMBRANE | NEUTRAL LABEL



❸ 30.121X | Result **R 121M**
Herren 3-Lagen Softshell Jacke
STRETCH | MEMBRANE



❹ 30.121F | Result **R 121F**
Damen 3-Lagen Softshell Jacke
STRETCH | MEMBRANE



❶ 30.209M | Result Core **R 209M**
Herren 3-Lagen Softshell Jacke
MEM-BRANE



❷ 30.209F | Result Core **R 209F**
Damen 3-Lagen Softshell Jacke
MEM-BRANE

Result

❶ 30.209M | Result Core **R 209M**
Herren 3-Lagen Softshell Jacke

290g/m², 100% Polyester, TPU-Membran, Innen: Microfleece

Wasserdicht (5.000mm Wassersäule), atmungsaktiv (1.000g/m² in 24h), Windbremse, 2 Taschen mit Reißverschluss, länger geschnittener Rücken, winddicht, elastisch

XS – S – M – L – XL – XXL – 3XL

20 5

❷ 30.209F | Result Core **R 209F**
Damen 3-Lagen Softshell Jacke

290g/m², 100% Polyester, TPU-Membran, Innen: Microfleece

Taillierter Schnitt, wasserdicht (5.000mm Wassersäule), atmungsaktiv (1.000g/m² in 24h), 2 Taschen mit Reißverschluss, länger geschnittener Rücken, winddicht, elastisch

XS – S – M – L – XL – XXL

10 5



❸ 10.040M | Russell **040M**
Herren 2-Lagen SmartSoftshell Jacke



❹ 10.040F | Russell **040F**
Damen 2-Lagen SmartSoftshell Jacke

RUSSELL

❸ 10.040M | Russell **040M**
Herren 2-Lagen SmartSoftshell Jacke

315g/m², 100% Polyester

Wasserabweisende Du Pont™ Teflon® DWR-Beschichtung, ohne Membran für mehr Atmungsaktivität, Nackenband, 2 Taschen mit Reißverschluss, eingefasste Innennähte mit Reißverschluss, länger geschnittener Rücken, gestricktes Softshell-Material mit verschweißtem Microfleece-Futter, optimaler Kälteschutz, Kopfhörerführung, 40° waschbar, trocknergeeignet, keinen Weichspüler verwenden

XS – S – M – L – XL – XXL – 3XL

12 1

❹ 10.040F | Russell **040F**
Damen 2-Lagen SmartSoftshell Jacke

315g/m², 100% Polyester

Taillierter Schnitt, wasserabweisende Du Pont™ Teflon® DWR-Beschichtung, ohne Membran für mehr Atmungsaktivität, Nackenband, 2 Taschen mit Reißverschluss, eingefasste Innennähte mit Reißverschluss, länger geschnittener Rücken, gestricktes Softshell-Material mit verschweißtem Microfleece-Futter, optimaler Kälteschutz, Kopfhörerführung, 40° waschbar, trocknergeeignet, keinen Weichspüler verwenden

XS – S – M – L – XL – XXL – 3XL

12 1



❺ 10.041M | Russell **041M**
Herren 2-Lagen SmartSoftshell Gilet



BEST SELLER ❻ 10.141M | Russell **141M**
Herren 3-Lagen Softshell Gilet
STRETCH MEM-BRANE

❺ 10.041M | Russell **041M**
Herren 2-Lagen SmartSoftshell Gilet

315g/m², 100% Polyester

Wasserabweisende Du Pont™ Teflon® DWR-Beschichtung, ohne Membran für mehr Atmungsaktivität, Nackenband, 2 Taschen mit Reißverschluss, eingefasste Innennähte mit Reißverschluss, länger geschnittener Rücken, gestricktes Softshell-Material mit verschweißtem Microfleece-Futter, optimaler Kälteschutz, Kopfhörerführung, 40° waschbar, trocknergeeignet

XS – S – M – L – XL – XXL – 3XL

12 1

❻ 10.141M | Russell **141M**
Herren 3-Lagen Softshell Gilet

340g/m², 92% Polyester, 8% Elasthan

Wasserabweisend (5.000mm Wassersäule), winddicht und atmungsaktiv, Reißverschluss mit Regenblende und Schutz am Kragen, Brusttasche mit Reißverschluss, mit dem Außenmaterial verbundenes Microfleece-Futter (3-lagig), 40° waschbar, trocknergeeignet, keinen Weichspüler verwenden

XS – S – M – L – XL – XXL

12 1

❶ 10.420M | Russell **420M**

Herren 2-Lagen Softshell Jacke "Essential"

290g/m², 94% recyceltes Polyester, 6% Elasthan, Futter: 100% recyceltes Polyester, Microfleece

Klassischer Schnitt, wasser- und schmutzabweisend durch BIONIC-FINISH®ECO, Kadettkragen, Reißverschluss mit Regenblende und Schutz am Kragen, 2 Seitentaschen mit Reißverschluss, 40° waschbar, trocknergeeignet

XS – S – M – L – XL – XXL – 3XL

12 1

❷ 10.520M | Russell **520M**

Herren 3-Lagen Sport Softshell Jacke

250g/m², Außen: 100% Polyester (gestrickte Softshell), Innen: 100% Polyester

Wasserdicht (5.000mm Wassersäule), atmungsaktiv (5.000g/m² in 24h), vorgeformte Ellbogen, verschweißte lasergeschnittene Taschen, verschweißte hydrophobe Membran, Materialoberfläche mit Abperleffekt, maximale Temperatur- und Feuchtigkeitsregulierung, winddicht, 30° waschbar, Schonwäsche, trocknergeeignet bei niedriger Temperatur, keinen Weichspüler verwenden

XS – S – M – L – XL – XXL

12 1

❸ 10.410M | Russell **410M**

Herren 3-Lagen Bionic Softshell Jacke

320g/m², 94% Polyester, 6% Elasthan imprägniert mit Bionic-Finish® Eco, Futter: Jerseyfutter mit Wabenstruktur

Wasserabweisend (5.000mm Wassersäule), atmungsaktiv (5.000g/m² in 24h), Stehkragen mit Windschutzblende, verstellbare Armabschlüsse mit Armschließe und Klettverschlusslasche, verstellbare Saumweite, Reißverschlussschutz am Kragen, seitliche Einschubtaschen mit Reißverschluss, verdeckte Taschen mit Reißverschluss an der Brust und am Ärmel, nahtlose Schulterbereiche, Reißverschlüsse in Kontrastfarbe, Veredelungszugang im Futter, Fluor- und PFC frei, windfest, 40° waschbar, trocknergeeignet, keinen Weichspüler verwenden, nicht chemisch reinigen

XS – S – M – L – XL – XXL – 3XL – 4XL

12 1

❹ 10.410F | Russell **410F**

Damen 3-Lagen Bionic Softshell Jacke

320g/m², 94% Polyester, 6% Elasthan imprägniert mit Bionic-Finish® Eco, Futter: Jerseyfutter mit Wabenstruktur

Taillierter Schnitt, wasserabweisend (5.000mm Wassersäule), atmungsaktiv (5.000g/m² in 24h), Stehkragen mit Windschutzblende, verstellbare Armabschlüsse mit Armschließe und Klettverschlusslasche, verstellbare Saumweite, Reißverschlussschutz am Kragen, seitliche Einschubtaschen mit Reißverschluss, verdeckte Taschen mit Reißverschluss an der Brust und am Ärmel, nahtlose Schulterbereiche, Reißverschlüsse in Kontrastfarbe, Veredelungszugang im Futter, Fluor- und PFC frei, windfest, 40° waschbar, trocknergeeignet, keinen Weichspüler verwenden, nicht chemisch reinigen

XS – S – M – L – XL – XXL – 3XL – 4XL

12 1

❺ 10.140M | Russell **140M**

Herren 3-Lagen Softshell Jacke

340g/m², 92% Polyester, 8% Elasthan

Wasserabweisend (5.000mm Wassersäule), winddicht und atmungsaktiv, Reißverschluss mit Regenblende und Schutz am Kragen, Brusttasche mit Reißverschluss, mit dem Außenmaterial verbundenes Microfleece-Futter (3-lagig), 40° waschbar, trocknergeeignet, keinen Weichspüler verwenden

XS – S – M – L – XL – XXL – 3XL – 4XL**

** nur in gekennzeichneten Farben erhältlich*

12 1

❻ 10.140F | Russell **140F**

Damen 3-Lagen Softshell Jacke

340g/m², 92% Polyester, 8% Elasthan

Wasserabweisend, 5.000mm Wassersäule, winddicht und atmungsaktiv, Reißverschluss mit Regenblende und Schutz am Kragen, Brusttasche mit Reißverschluss, mit dem Außenmaterial verbundenes Microfleece-Futter (3-lagig), 40° waschbar, trocknergeeignet, keinen Weichspüler verwenden

XS – S – M – L – XL – XXL – 3XL – 4XL**

** nur in gekennzeichneten Farben erhältlich*

12 1



❶ 10.420M | Russell **420M**
Herren 2-Lagen Softshell Jacke "Essential"
STRETCH



BEST SELLER ❷ 10.520M | Russell **520M**
Herren 3-Lagen Sport Softshell Jacke

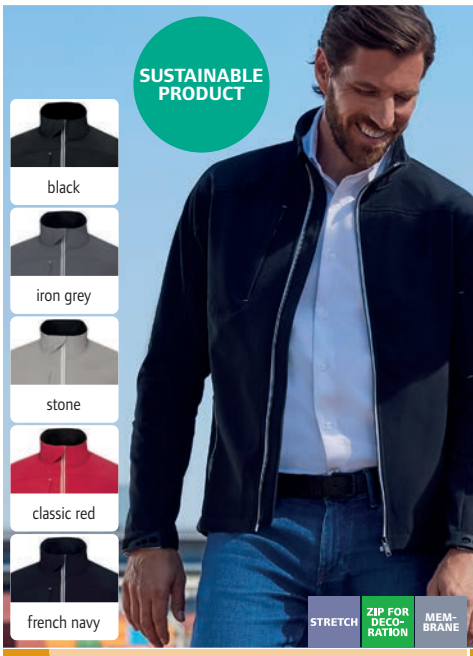

BEST SELLER ❸ 10.410M | Russell **410M**
Herren 3-Lagen Bionic Softshell Jacke



BEST SELLER ❹ 10.410F | Russell **410F**
Damen 3-Lagen Bionic Softshell Jacke

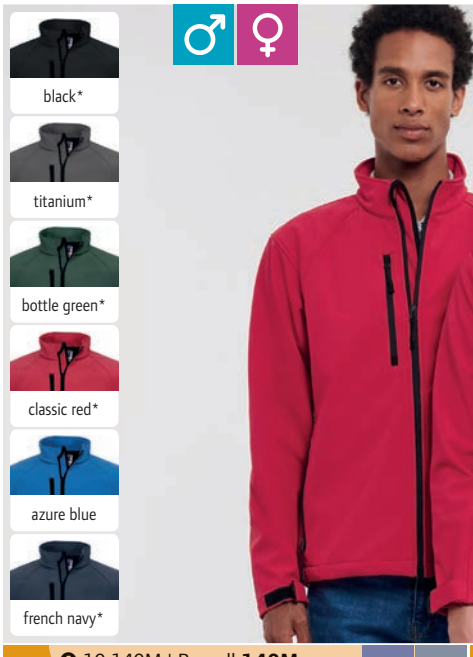

BEST SELLER ❺ 10.140M | Russell **140M**
Herren 3-Lagen Softshell Jacke
STRETCH MEM-BRANE

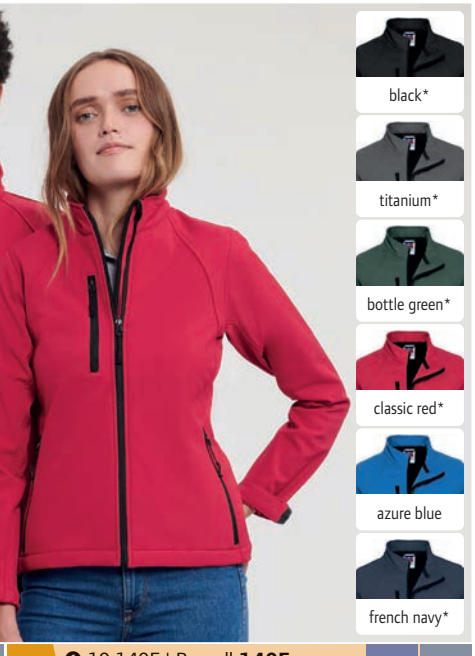

BEST SELLER ❻ 10.140F | Russell **140F**
Damen 3-Lagen Softshell Jacke
STRETCH MEM-BRANE

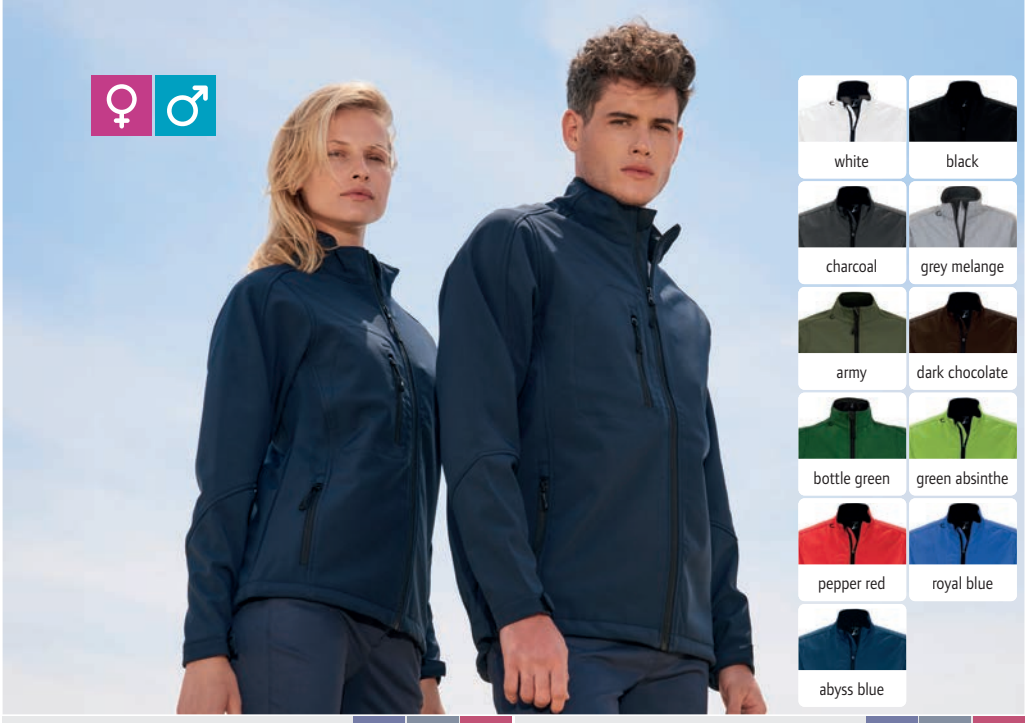

❶ 25.4680 | SOL'S **Roxy**
Damen 3-Lagen Softshell Jacke
STRETCH MEM-BRANE TEAR AWAY

❷ 25.4660 | SOL'S **Relax**
Herren 3-Lagen Softshell Jacke
STRETCH MEM-BRANE TEAR AWAY

SOL'S
the fair spirit

❶ 25.4680 | SOL'S **Roxy**
Damen 3-Lagen Softshell Jacke

340g/m², 94% Polyester, 6% Elasthan

Wasserdicht (8.000mm Wassersäule), atmungsaktive Membran, Schnürzug am Bund, verstellbarer Klettverschluss an den Ärmelbündchen, 1 Brusttasche, 2 Seitentaschen mit Reißverschluss, winddicht, TearAway Label, 40° waschbar, nicht trocknergeeignet

S – M – L – XL – XXL

10 1

❷ 25.4660 | SOL'S **Relax**
Herren 3-Lagen Softshell Jacke

340g/m², 94% Polyester, 6% Elasthan

Wasserdicht (8.000mm Wassersäule), atmungsaktive Membran, verstellbarer Klettverschluss an den Ärmelbündchen, Schnürzug an der Taille, 1 Brusttasche, 2 Seitentaschen mit Reißverschluss, winddicht, TearAway Label, 40° waschbar, nicht trocknergeeignet

S – M – L – XL – XXL – 3XL – 4XL

10 1



❸ 25.3827 | SOL'S **Falcon Men**
Herren 3-Lagen Softshell Jacke
STRETCH MEM-BRANE TEAR AWAY

❹ 25.3828 | SOL'S **Falcon Women**
Damen 3-Lagen Softshell Jacke
STRETCH MEM-BRANE TEAR AWAY

❸ 25.3827 | SOL'S **Falcon Men**
Herren 3-Lagen Softshell Jacke

270g/m², 94% recyceltes Polyester (rPET), 6% Elasthan, Fleece innen: 100% Polyester

Winddicht und wasserabweisend (5.000mm Wassersäule), atmungsaktiv, elastischer Bund und Ärmelabschluss, 2 Seitentaschen und 1 Brusttasche mit Reißverschluss, TearAway Label, 40° waschbar, nicht trocknergeeignet

S – M – L – XL – XXL – 3XL – 4XL

10 1

❹ 25.3828 | SOL'S **Falcon Women**
Damen 3-Lagen Softshell Jacke

270g/m², 94% recyceltes Polyester (rPET), 6% Elasthan, Fleece innen: 100% Polyester

Leicht taillierter Schnitt, elastischer Bund und Ärmelabschluss, 2 Seitentaschen und 1 Brusttasche mit Reißverschluss, TearAway Label, 40° waschbar, nicht trocknergeeignet

S – M – L – XL – XXL – 3XL

10 1



❺ 25.6601 | SOL'S **Rallye Men**
Herren 3-Lagen Softshell Gilet
STRETCH ZIP FOR DECO-RATION MEM-BRANE TEAR AWAY

❻ 25.6801 | SOL'S **Rallye Women**
Damen 3-Lagen Softshell Gilet
STRETCH ZIP FOR DECO-RATION MEM-BRANE TEAR AWAY

❺ 25.6601 | SOL'S **Rallye Men**
Herren 3-Lagen Softshell Gilet

340g/m², 94% Polyester, 6% Elasthan

Wasserdicht (8.000mm Wassersäule), wasserabweisende und atmungsaktive Beschichtung, atmungsaktiv (1.000g/m² in 24h), 2 Seitentaschen und 1 Reißverschluss-Brusttasche, Kordelzug an der Taille, Veredelungszugang im Brustbereich, TearAway Label, 30° waschbar, nicht trocknergeeignet

S – M – L – XL – XXL – 3XL

10 1

❻ 25.6801 | SOL'S **Rallye Women**
Damen 3-Lagen Softshell Gilet

340g/m², 94% Polyester, 6% Elasthan

Wasserdicht (8.000mm Wassersäule), wasserabweisende und atmungsaktive Beschichtung, atmungsaktiv (1.000g/m² in 24h), 2 Seitentaschen und 1 Reißverschluss-Brusttasche, Kordelzug an der Taille, Veredelungszugang im Brustbereich, TearAway Label, 40° waschbar, nicht trocknergeeignet

S – M – L – XL – XXL

10 1



❶ 25.4447 | SOL'S **Race Hooded Men**
Herren 2-Lagen Kapuzen Softshell Jacke
280g/m², 100% recyceltes Polyester, Futter: 100% recyceltes Polyester, Fleece
2-lagiges Softshellmaterial, wasserabweisend, Kapuze mit Zugkordel, verstellbarer Bund mit elastischer Kordel, Nylon Reißverschlüsse, 2 Seitentaschen mit Reißverschluss, ergonomisch verlängertes Rückenteil, TearAway Label, 40° waschbar, nicht trocknergeeignet
S – M – L – XL – XXL – 3XL – 4XL
10 1

❷ 25.4448 | SOL'S **Race Hooded Women**
Damen 2-Lagen Kapuzen Softshell Jacke
280g/m², 100% recyceltes Polyester, Futter: 100% recyceltes Polyester, Fleece
2-lagiges Softshellmaterial, wasserabweisend, Kapuze mit Zugkordel, verstellbarer Bund mit elastischer Kordel, Nylon Reißverschlüsse, 2 Seitentaschen mit Reißverschluss, ergonomisch verlängertes Rückenteil, TearAway Label, 40° waschbar, nicht trocknergeeignet
S – M – L – XL – XXL – 3XL
10 1

NEW ❶ 25.4447 | SOL'S **Race Hooded Men** TEAR AWAY
Herren 2-Lagen Kapuzen Softshell Jacke

NEW ❷ 25.4448 | SOL'S **Race Hooded Women** TEAR AWAY
Damen 2-Lagen Kapuzen Softshell Jacke



❸ 25.1195 | SOL'S **Race Men** STRETCH TEAR AWAY
Herren 2-Lagen Softshell Jacke

❹ 25.1194 | SOL'S **Race Women** STRETCH TEAR AWAY
Damen 2-Lagen Softshell Jacke

❸ 25.1195 | SOL'S **Race Men**
Herren 2-Lagen Softshell Jacke
280g/m², 96% Polyester, 4% Elasthan, Futter: 100% Polyester Fleece
2-lagiges Softshellmaterial, Stehkragen, verstellbarer Bund mit elastischer Kordel, Qualitäts-Reißverschluss, 2 Seitentaschen mit Reißverschluss, TearAway Label, 40° waschbar, nicht trocknergeeignet
*S – M – L – XL – XXL – 3XL – 4XL**
** nur in gekennzeichneten Farben erhältlich*
10 1

❹ 25.1194 | SOL'S **Race Women**
Damen 2-Lagen Softshell Jacke
280g/m², 96% Polyester, 4% Elasthan, Futter: 100% Polyester Fleece
Taillierter Schnitt, 2-lagiges Softshellmaterial, Stehkragen, verstellbarer Bund mit elastischer Kordel, Qualitäts-Reißverschluss, 2 Seitentaschen mit Reißverschluss, TearAway Label, 40° waschbar, nicht trocknergeeignet
S – M – L – XL – XXL
10 1

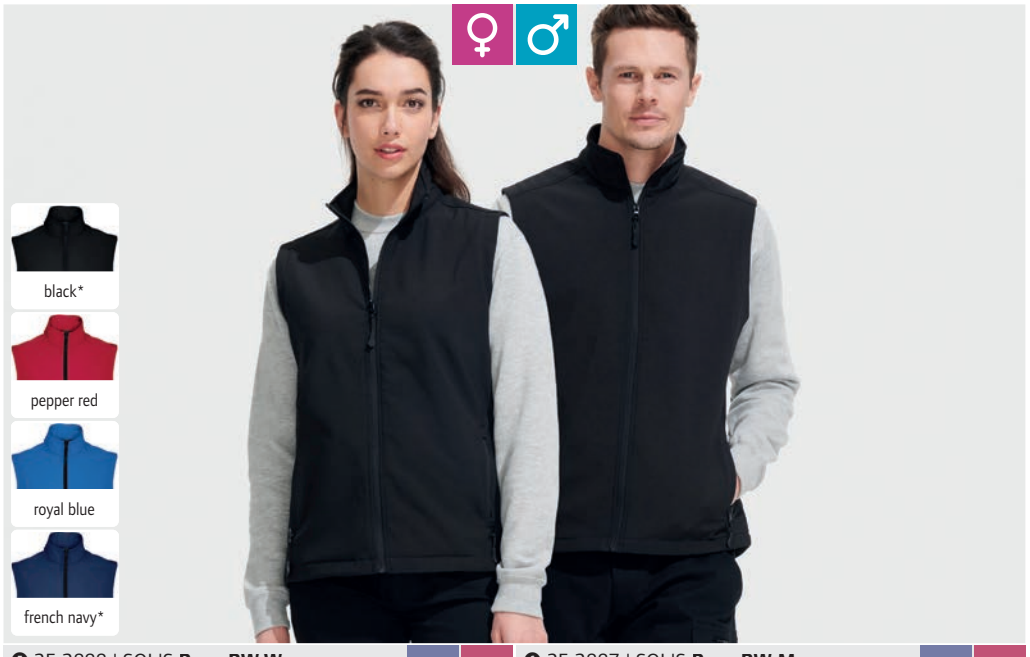

❺ 25.2888 | SOL'S **Race BW Women** STRETCH TEAR AWAY
Damen 2-Lagen Softshell Gilet

❻ 25.2887 | SOL'S **Race BW Men** STRETCH TEAR AWAY
Herren 2-Lagen Softshell Gilet

❺ 25.2888 | SOL'S **Race BW Women**
Damen 2-Lagen Softshell Gilet
280g/m², 96% Polyester, 4% Elasthan, Fleece innen: 100% Polyester
2-lagiges Softshellmaterial, wasserabweisend, 2 Seitentaschen mit Reißverschluss, länger geschnittener Rücken, TearAway Label, 40° waschbar, nicht trocknergeeignet
S – M – L – XL – XXL
10 1

❻ 25.2887 | SOL'S **Race BW Men**
Herren 2-Lagen Softshell Gilet
280g/m², 96% Polyester, 4% Elasthan, Fleece innen: 100% Polyester
2-lagiges Softshellmaterial, wasserabweisend, 2 Seitentaschen mit Reißverschluss, länger geschnittener Rücken, TearAway Label, 40° waschbar, nicht trocknergeeignet
*S – M – L – XL – XXL – 3XL – 4XL**
** nur in gekennzeichneten Farben erhältlich*
10 1



NEW ❶ 25.4449 | SOL'S **Falcon Padded Men**
Herren 3-Lagen Winter Softshell Jacke

NEW ❷ 25.4450 | SOL'S **Falcon Padded Women**
Damen 3-Lagen Winter Softshell Jacke



❸ 25.6602 | SOL'S **Replay Men**
Herren Kapuzen 3-Lagen Softshell Jacke

❹ 25.6802 | SOL'S **Replay Women**
Damen Kapuzen 3-Lagen Softshell Jacke



❺ 25.4681 | SOL'S **Rock Women**
Damen 3-Lagen Winter Softshell Jacke

❻ 25.4661 | SOL'S **Rock Men**
Herren 3-Lagen Winter Softshell Jacke

❶ 25.4449 | SOL'S **Falcon Padded Men**
Herren 3-Lagen Winter Softshell Jacke

270g/m², 94% recyceltes Polyester, 6% Elasthan, Wattierung: 100% recyceltes Polyester, Futter: 100% Nylon

Winddicht und wasserabweisend (5.000mm Wassersäule), wasserdichte Reißverschlüsse, atmungsaktiv, Kapuze mit elastischer Einfassung, elastischer Bund und Ärmelabschluss, Napoleontasche, 2 Seitentaschen und 1 Brusttasche mit Reißverschluss, 3 Innentaschen, Veredelungszugang, Tear-Away Label, 40° waschbar, nicht trocknergeeignet

S – M – L – XL – XXL – 3XL – 4XL

10 1

❷ 25.4450 | SOL'S **Falcon Padded Women**
Damen 3-Lagen Winter Softshell Jacke

270g/m², 94% recyceltes Polyester, 6% Elasthan, Wattierung: 100% recyceltes Polyester, Futter: 100% Nylon

Winddicht und wasserabweisend (5.000mm Wassersäule), wasserdichte Reißverschlüsse, atmungsaktiv, Kapuze mit elastischer Einfassung, elastischer Bund und Ärmelabschluss, Napoleontasche, 2 Seitentaschen und 1 Brusttasche mit Reißverschluss, 3 Innentaschen, Veredelungszugang, Tear-Away Label, 40° waschbar, nicht trocknergeeignet

S – M – L – XL – XXL – 3XL

10 1

SOL'S
the fair spirit

❸ 25.6602 | SOL'S **Replay Men**
Herren Kapuzen 3-Lagen Softshell Jacke

340g/m², 94% Polyester, 6% Elasthan

Wasserdicht (8.000mm Wassersäule), atmungsaktiv (1.000g/m² in 24h), Kapuze mit Zugkordel, verstellbare Klett-Bündchen, 2 Seitentaschen und 1 Reißverschluss-Brusttasche, an der Taille verstellbare Zugkordel, Veredelungszugang im Brustbereich, TearAway Label, 40° waschbar, nicht trocknergeeignet

XS – S – M – L – XL – XXL – 3XL

10 1

❹ 25.6802 | SOL'S **Replay Women**
Damen Kapuzen 3-Lagen Softshell Jacke

340g/m², 94% Polyester, 6% Elasthan

Wasserdicht (8.000mm Wassersäule), atmungsaktiv (1.000g/m² in 24h), Kapuze mit Zugkordel, verstellbare Klett-Bündchen, 2 Seitentaschen und 1 Reißverschluss-Brusttasche, an der Taille verstellbare Zugkordel, Veredelungszugang im Brustbereich, TearAway Label

S – M – L – XL – XXL

10 1

❺ 25.4681 | SOL'S **Rock Women**
Damen 3-Lagen Winter Softshell Jacke

340g/m², Außen: 94% Polyester, 6% Elasthan, Futter: 100% Polyester Taffeta®

Taillierter Schnitt, 3-lagig, wasserdicht (8.000mm Wassersäule), atmungsaktive Membran, abnehmbare Kapuze mit verstellbarer Kordel, Ärmel mit Klettverschluss und elastischer Manschette innen, Saum mit elastischer Kordel und Stopper, 3 Taschen mit Reißverschluss vorne, 1 Netztasche innen, 1 Ärmeltasche links unten, 1 Innentasche mit Reißverschluss, wattiertes Polyesterfutter, Veredelungszugang an Saum und Brust, winddicht, TearAway Label, 40° waschbar, nicht trocknergeeignet

S – M – L – XL – XXL

10 1

❻ 25.4661 | SOL'S **Rock Men**
Herren 3-Lagen Winter Softshell Jacke

340g/m², Außen: 94% Polyester, 6% Elasthan, Futter: 100% Polyester Taffeta®

3-lagig, wasserdicht (8.000mm Wassersäule), atmungsaktive Membran, abnehmbare Kapuze mit verstellbarer Kordel, Ärmel mit Klettverschluss und elastischer Manschette innen, Saum mit elastischer Kordel und Stopper, 3 Taschen mit Reißverschluss vorne, 1 Netztasche innen, 1 Ärmeltasche links unten, 1 Innentasche mit Reißverschluss, wattiertes Polyesterfutter, Veredelungszugang an Saum und Brust, winddicht, TearAway Label, 40° waschbar, nicht trocknergeeignet

S – M – L – XL – XXL – 3XL

10 1

❶ 05.5440 | Stedman
Lux Softshell Jacket
Herren 3-Lagen Softshell Jacke
250g/m², 100% Polyester, atmungsaktive Membran, Microfleece Futter, Fluor und PFC frei
Wasserabweisend (5.000mm Wassersäule), atmungsaktiv (1.000g/m² in 24h), abnehmbare verstellbare Kapuze, verstellbarer Saum, verstellbare Ärmelbündchen mit Klettverschluss, SBS Reißverschlüsse, Innentasche rechts, Halbmond am Rückenteil für Veredelung, Tear-Away Label, neutrales Größenlabel, 40° waschbar, nicht bügeln, nicht trocknergeeignet, chemische Reinigung mit einem beliebigen Lösungsmittel außer Trichlorethylen
S – M – L – XL – XXL – 3XL – 4XL – 5XL**
** nur in gekennzeichneten Farben erhältlich*
20 1

❷ 05.5540 | Stedman
Lux Softshell Jacket Women
Damen 3-Lagen Softshell Jacke
250g/m², 100% Polyester, atmungsaktive Membran, Microfleece Futter, Fluor und PFC frei
Wasserabweisend (5.000mm Wassersäule), atmungsaktiv (1.000g/m² in 24h), abnehmbare verstellbare Kapuze, verstellbarer Saum, verstellbare Ärmelbündchen mit Klettverschluss, SBS Reißverschlüsse, Innentasche rechts, Halbmond am Rückenteil für Veredelung, Tear-Away Label, neutrales Größenlabel, 40° waschbar, nicht bügeln, nicht trocknergeeignet, chemische Reinigung mit einem beliebigen Lösungsmittel außer Trichlorethylen
*XS – S – M – L – XL – XXL – 3XL**
** nur in gekennzeichneten Farben erhältlich*
20 1



❶ 05.5440 | Stedman **Lux Softshell Jacket**
Herren 3-Lagen Softshell Jacke



❷ 05.5540 | Stedman **Lux Softshell Jacket Women**
Damen 3-Lagen Softshell Jacke

TEE JAYS

❸ 18.9514 | Tee Jays **TJ 9514**
Herren Kapuzen 3-Lagen Softshell Jacke
280g/m², 95% Polyester, 5% Spandex mit TPU Transparent Membran, 3-lagiges Gewebe
2-farbige Jacke, leicht taillierter Schnitt, wasserdicht (8.000mm Wassersäule), atmungsaktiv (6.000g/m² in 24h), hoher Kragen mit Kordelzug, verstellbare Kapuze und Saum, SBS Reißverschlüsse, Brusttasche, 2 Seitentaschen mit Reißverschluss, Innentasche
S – M – L – XL – XXL – 3XL
10 1

❹ 18.9510 | Tee Jays **TJ 9510**
Herren 3-Lagen Softshell Jacke
280g/m², 95% Polyester, 5% Spandex mit TPU Transparent Membran, 3-lagiges Gewebe
Laufende Materialumstellung auf recyceltes Polyester in Gange, leicht taillierter Schnitt, wasserdicht (8.000mm Wassersäule), atmungsaktiv (6.000g/m² in 24h), Stehkragen mit Kinnschutz, verstellbarer Saum, elastische Ärmelbündchen, SBS Reißverschlüsse, verklebte wasserdichte Tasche am linken Ärmel, 2 Seitentaschen mit Reißverschluss
S – M – L – XL – XXL – 3XL – 4XL – 5XL**
** nur in gekennzeichneten Farben erhältlich*
10 1



❸ 18.9514 | Tee Jays **TJ 9514**
Herren Kapuzen 3-Lagen Softshell Jacke
STRETCH MEM-BRANE



❹ 18.9510 | Tee Jays **TJ 9510**
Herren 3-Lagen Softshell Jacke
STRETCH MEM-BRANE



white*
black*
bottle green*
real green
pixel turquoise
ultra yellow
gold
orange
red*
pixel pink
purple
atoll
royal blue*
navy*



white
black
real green
pixel turquoise
ultra yellow
orange
red
pixel pink
purple
atoll
royal blue
navy



white
black
bottle green
real green
ultra yellow
gold
orange
red
purple
atoll
royal blue
navy

❶ 01.0800 | B&C **Sirocco**
Ungefütterter Windbreaker

100% Nylon Taffeta®

Wasserabweisend, Kragen mit integrierter Kapuze, verstellbarer Kordelzug am Bund, verdeckter Reißverschluss, Falten und Verstauen der Jacke nach dem K-Way-System in einer Tasche mit doppeltem Reißverschluss, 30° waschbar, nicht bügeln, nicht trocknergeeignet

*S – M – L – XL – XXL – 3XL**
** nur in gekennzeichneten Farben erhältlich*

50 10

❷ 01.0902 | B&C **Sirocco /women**
Ungefütterter Damen Windbreaker

100% Nylon Taffeta®

Taillierter Schnitt, wasserabweisend, Kragen mit integrierter Kapuze, verstellbarer Kordelzug am Bund, verdeckter Reißverschluss, 2 Fronttaschen, Falten und Verstauen der Jacke nach dem K-Way-System in einer Tasche mit doppeltem Reißverschluss, 30° waschbar, nicht bügeln, nicht trocknergeeignet

XS – S – M – L – XL – XXL

30 10

❸ 01.0950 | B&C **Sirocco /kids**
Ungefütterter Kinder Windbreaker

100% Nylon Taffeta®

Wasserabweisend, Kragen mit integrierter Kapuze, Falten und Verstauen der Jacke nach dem K-Way-System in einer Tasche mit doppeltem Reißverschluss, 30° waschbar, nicht bügeln, nicht trocknergeeignet

3-4 (98/104), 5-6 (110/116), 7-8 (122/128), 9-11 (134/146), 12-14 (152/164)

50 10



white
black*
dark grey
red*
navy*

❹ 01.0930 | B&C **Bodywarmer /men**
Herren Bodywarmer

ZIP FOR DECO-RATION



black
deep red
royal blue
navy

❺ 01.0970 | B&C **Real + /men**
Herren Winter Parka

WINTER ZIP FOR DECO-RATION

❹ 01.0930 | B&C **Bodywarmer /men**
Herren Bodywarmer

200g/m², Außen: 100% Nylon Taffeta®, Innen: 100% Polyester Wattierung gesteppt

Wasserabweisend, offener Bund, 2 Seitentaschen mit Reißverschluss und Blende, 1 Innentasche, abgerundetes verlängertes Rückenteil, Rückenmittelpanel ohne Steppnaht, Veredelungszugang, 30° waschbar, nicht bügeln, nicht trocknergeeignet

*S – M – L – XL – XXL – 3XL**
** nur in gekennzeichneten Farben erhältlich*

10 5

❺ 01.0970 | B&C **Real + /men**
Herren Winter Parka

Außen: 100% Oxford Polyester, PU Beschichtung, Innen: 100% Polyester Taffeta®, Futter: Polyester Steppfutter, 100% Antipilling Polyester Microfleece oben auf Rückenpasse

Wasserdicht (1.000mm Wassersäule), hoher Kragen mit integrierter Kapuze, Velcro®-Klettverschluss einstellbares Ärmelbündchen mit Zug, 2 Taschen vorne mit Reißverschluss und Sturmklappe, Innentasche mit Reißverschluss, teilweise verschweißte Nähte, Veredelungszugang im Rückenfutter, 30° waschbar, nicht bügeln, nicht trocknergeeignet

S – M – L – XL – XXL – 3XL

10 1

❶ 56.0044 | Build your Brand **BY 044**
Damen Bomber Jacke
78g/m², 100% Polyester, Terlyne
Stehkragen, breite Rippstrickbündchen an Ärmel und Saum, 2 Seitentaschen, Ärmeltasche mit Reißverschluss, Druckknopf und Reißverschluss im Rücken für einfaches Veredeln der Vorder- und Rückseite, neutrales Größenlabel, 30° waschbar
XS – S – M – L – XL
60 1

❷ 56.0030 | Build your Brand **BY 030**
Bomber Jacke
112g/m², 100% Nylon & Polyamid, Oxford, Futter: 70g/m², 100% Polyester Taffeta®, 230T, Wattierung: 200g/m², 100% Polyester, Wattierung Ärmel: 160g/m², 100% Polyester
Stehkragen, breite Rippstrickbündchen an Ärmel und Saum, 2 Seitentaschen mit Reißverschluss, Ärmeltasche mit Reißverschluss, orangefarbenes Futter, Druckknopf und Reißverschluss im Rücken für einfaches Veredeln der Vorder- und Rückseite, neutrales Größenlabel, 30° waschbar
XS – S – M – L – XL – XXL – 3XL – 4XL – 5XL
10 1

❸ 56.0096 | Build your Brand **BY 096**
Windjacke mit 1/4 Zip
78g/m², 100% Polyester, 50D High F, Futter: 130g/m², 100% Polyester Netz
Stehkragen mit 1/4 Reißverschluss, Kapuze mit Kordel und Stopper, Kapuze mit innenliegendem Kragen, Halbmond im Nacken, überschnittene Schultern, elastische Bündchen an Arm- und Bundabschluss, breite Brusttasche mit Klappe und Reißverschluss, leichtes Material, neutrales Größenlabel, 30° waschbar, nicht trocknergeeignet
S – M – L – XL – XXL – 3XL – 4XL – 5XL
50 1

❹ 56.0016 | Build your Brand **BY 016**
Windjacke
75g/m², 100% Nylon & Polyamid, 230T, Futter: 130g/m², 100% Polyester Netz, Futterstoff 2: 100% Polyester Taffeta®, 230T
Wind- und wasserabweisend, atmungsaktiv, Kapuze mit Kordel, breite Rippstrickbündchen an Ärmel und Saum, 2 Seitentaschen mit Reißverschluss, Veredelungszugang im Rückenfutter, neutrales Größenlabel, 30° waschbar
XS – S – M – L – XL – XXL – 3XL – 4XL – 5XL
50 1

BUILD YOUR BRAND

❺ 56.0309 | Build your Brand **BY 309**
Herren Oversize Jacke
100% Polyester, Terylene, Wattierung: 100% Polyester
Oversize Schnitt, Stehkragen, 2 Seitentaschen, Veredelungszugang am Saum, 30° waschbar
S – M – L – XL – XXL – 3XL – 4XL – 5XL
10 1

❻ 56.0383 | Build your Brand **BY 383**
Damen Oversize Jacke
100% Polyester, Terylene, Wattierung: 100% Polyester
Oversize Schnitt, Stehkragen, 2 Seitentaschen, Veredelungszugang am Saum, 30° waschbar
XS – S – M – L – XL – XXL – 3XL – 4XL – 5XL
5 1



❶ 56.0044 | Build your Brand **BY 044** ZIP FOR DECORATION NEUTRAL LABEL
Damen Bomber Jacke

❷ 56.0030 | Build your Brand **BY 030** ZIP FOR DECORATION NEUTRAL LABEL
Bomber Jacke



❸ 56.0096 | Build your Brand **BY 096** NEUTRAL LABEL
Windjacke mit 1/4 Zip

❹ 56.0016 | Build your Brand **BY 016** ZIP FOR DECORATION NEUTRAL LABEL
Windjacke



NEW ❺ 56.0309 | Build your Brand **BY 309** ZIP FOR DECORATION NEUTRAL LABEL
Herren Oversize Jacke

NEW ❻ 56.0383 | Build your Brand **BY 383** ZIP FOR DECORATION NEUTRAL LABEL
Damen Oversize Jacke



❶ 02.0768 | Daiber **JN 768**
Herren Hybrid Strickfleece Gilet

❷ 02.0767 | Daiber **JN 767**
Damen Hybrid Strickfleece Gilet



❸ 02.0739 | Daiber **JN 739**
Damen Hybrid Strickfleece Gilet

❹ 02.0740 | Daiber **JN 740**
Herren Hybrid Strickfleece Gilet



❺ 02.1155 | Daiber **JN 1155**
Damen Steppjacke
WINTER

❻ 02.1156 | Daiber **JN 1156**
Herren Steppjacke
WINTER

❶ 02.0768 | Daiber **JN 768**
Herren Hybrid Strickfleece Gilet

280g/m², Oberstoff: 100% Polyester, Oberstoff 2: 100% Polyester, Futterstoff: 100% Polyamid, Wattierung: 100% Polyester

Kapuze mit Weitenregulierung, durchgehend unterlegter Reißverschluss, 2 Seitentaschen mit Reißverschluss, 2 Innentaschen, Vorderteil, Rückenteil und Kapuze in gestepptem Karo-Design, Melange-Optik, 30° waschbar, Schonwäsche, nicht bügeln, nicht trocknergeeignet

S – M – L – XL – XXL – 3XL

30 1

❷ 02.0767 | Daiber **JN 767**
Damen Hybrid Strickfleece Gilet

280g/m², Oberstoff: 100% Polyester, Oberstoff 2: 100% Polyester, Futterstoff: 100% Polyamid, Wattierung: 100% Polyester

Taillierter Schnitt, Kapuze mit Weitenregulierung, durchgehend unterlegter Reißverschluss, 2 Seitentaschen mit Reißverschluss, 2 Innentaschen, Vorderteil, Rückenteil und Kapuze in gestepptem Karo-Design, Melange-Optik, 30° waschbar, Schonwäsche, nicht bügeln, nicht trocknergeeignet

S – M – L – XL – XXL

30 1

❸ 02.0739 | Daiber **JN 739**
Damen Hybrid Strickfleece Gilet

280g/m², Oberstoff: 100% Polyester, Oberstoff 2: 100% Polyester, Futterstoff: 100% Polyamid, Wattierung: 100% Polyester

Taillierter Schnitt, durchgehend unterlegter Reißverschluss, 2 Seitentaschen mit Reißverschluss, 2 Innentaschen, Vorderteil Rückenteil und Kragen in gestepptem Karo-Design, Melange-Optik, pflegeleicht, 30° waschbar, Schonwäsche, nicht bügeln, nicht trocknergeeignet

XS – S – M – L – XL – XXL

30 1

❹ 02.0740 | Daiber **JN 740**
Herren Hybrid Strickfleece Gilet

280g/m², Oberstoff: 100% Polyester, Oberstoff 2: 100% Polyester, Futterstoff: 100% Polyamid, Wattierung: 100% Polyester

Durchgehend unterlegter Reißverschluss, 2 Seitentaschen mit Reißverschluss, 2 Innentaschen, Vorderteil Rückenteil und Kragen in gestepptem Karo-Design, Melange-Optik, pflegeleicht, 30° waschbar, Schonwäsche, nicht trocknergeeignet

S – M – L – XL – XXL – 3XL

30 1

❺ 02.1155 | Daiber **JN 1155**
Damen Steppjacke

100% Polyamid, DuPont™ Sorona® Wattierung: 100% Polyester, Futter: 100% Polyamid

Leicht taillierter Schnitt, wind- und wasserabweisendes Gewebe, angeschnittene Kapuze, elastischer Abschluss an Kapuze, Ärmel und Bündchen, YKK Reißverschlüsse, 2 Seitentaschen und 1 Brusttasche mit Reißverschluss, 2 Innentaschen, 30° waschbar, Schonwäsche, nicht bügeln, nicht trocknergeeignet

XS – S – M – L – XL – XXL

30 1

❻ 02.1156 | Daiber **JN 1156**
Herren Steppjacke

100% Polyamid, DuPont™ Sorona® Wattierung: 100% Polyester, Futter: 100% Polyamid

Wind- und wasserabweisendes Gewebe, angeschnittene Kapuze, elastischer Abschluss an Kapuze, Ärmel und Bündchen, YKK Reißverschlüsse, 2 Seitentaschen und 1 Brusttasche mit Reißverschluss, 2 Innentaschen, 30° waschbar, Schonwäsche, nicht bügeln, nicht trocknergeeignet

S – M – L – XL – XXL – 3XL

30 1



❶ 02.0772 | Daiber **JN 772**
Herren Strick Hybrid Jacke

280g/m², Oberstoff: 100% Polyester, Oberstoff 2: 100% Polyester, Futterstoff: 100% Polyamid, Wattierung: 100% Polyester

Kapuze mit Weitenregulierung, durchgehend unterlegter Reißverschluss, 2 Seitentaschen mit Reißverschluss, 2 Innentaschen, Flatlock-Nähte in Kontrastfarbe am Ärmel, Vorderteil, Rückenteil und Kapuze in gestepptem Karo-Design, weiches wärmendes Material in Melange-Optik, pflegeleicht, 30° waschbar, Schonwäsche, nicht bügeln, nicht trocknergeeignet

S – M – L – XL – XXL – 3XL

30 1

❷ 02.0771 | Daiber **JN 771**
Damen Strick Hybrid Jacke

280g/m², Oberstoff: 100% Polyester, Oberstoff 2: 100% Polyester, Futterstoff: 100% Polyamid, Wattierung: 100% Polyester

Taillierter Schnitt, Kapuze mit Weitenregulierung, durchgehend unterlegter Reißverschluss, 2 Seitentaschen mit Reißverschluss, 2 Innentaschen, Flatlock-Nähte in Kontrastfarbe am Ärmel, Vorderteil, Rückenteil und Kapuze in gestepptem Karo-Design, weiches wärmendes Material in Melange-Optik, pflegeleicht, 30° waschbar, Schonwäsche, nicht bügeln, nicht trocknergeeignet

S – M – L – XL – XXL

30 1

BEST SELLER ❶ 02.0772 | Daiber **JN 772**
Herren Strick Hybrid Jacke

BEST SELLER ❷ 02.0771 | Daiber **JN 771**
Damen Strick Hybrid Jacke



❸ 02.0742 | Daiber **JN 742**
Herren Strick Hybrid Jacke

280g/m², Oberstoff: 100% Polyester, Oberstoff 2: 100% Polyester, Futterstoff: 100% Polyamid, Wattierung: 100% Polyester

Durchgehend unterlegter Reißverschluss, 2 Seitentaschen mit Reißverschluss, 2 Innentaschen, Flatlock-Nähte in Kontrastfarbe am Ärmel, Vorderteil Rückenteil und Kragen in gestepptem Karo-Design, Melange-Optik, pflegeleicht, 30° waschbar, Schonwäsche, nicht bügeln, nicht trocknergeeignet

S – M – L – XL – XXL – 3XL

30 1

❹ 02.0741 | Daiber **JN 741**
Damen Strick Hybrid Jacke

280g/m², Oberstoff: 100% Polyester, Oberstoff 2: 100% Polyester, Futterstoff: 100% Polyamid, Wattierung: 100% Polyester

Taillierter Schnitt, durchgehend unterlegter Reißverschluss, 2 Seitentaschen mit Reißverschluss, 2 Innentaschen, Flatlock-Nähte in Kontrastfarbe am Ärmel, Vorderteil Rückenteil und Kragen in gestepptem Karo-Design, Melange-Optik, pflegeleicht, 30° waschbar, Schonwäsche, nicht bügeln, nicht trocknergeeignet

XS – S – M – L – XL – XXL

30 1

BEST SELLER ❸ 02.0742 | Daiber **JN 742**
Herren Strick Hybrid Jacke

BEST SELLER ❹ 02.0741 | Daiber **JN 741**
Damen Strick Hybrid Jacke



❶ 02.1117 | Daiber **JN 1117**
Damen Regenjacke

❷ 02.1118 | Daiber **JN 1118**
Herren Regenjacke



❸ 02.1136 | Daiber **JN 1136**
Herren Steppgilet

❹ 02.1135 | Daiber **JN 1135**
Damen Steppgilet



❺ 02.1049 | Daiber **JN 1049**
Damen Outdoor Hybrid Jacke

❻ 02.1050 | Daiber **JN 1050**
Herren Outdoor Hybrid Jacke

❶ 02.1117 | Daiber **JN 1117**
Damen Regenjacke

110g/m², Außen: 100% Polyester, Innen: 100% Polyester

Taillierter Schnitt, wind- und wasserdicht (3.000mm Wassersäule) mit TPU-Beschichtung, atmungsaktiv (1.500g/m² in 24h), verstellbare Kapuze mit elastischer Kordel, Kinnschutz, 2 Seitentaschen mit Reißverschluss, Innentasche, Nähte versiegelt, Reißverschlüsse in Kontrastfarbe, Veredelungszugang am Rücken, reflektierende Details (ohne Schutzfunktion) an Kapuze, Vorder- und Rückenteil, 30° waschbar, Schonwäsche, nicht bügeln, nicht trocknergeeignet

S – M – L – XL – XXL

30 1

❷ 02.1118 | Daiber **JN 1118**
Herren Regenjacke

115g/m², Außen: 100% Polyester, Innen: 100% Polyester

Wind- und wasserdicht (3.000mm Wassersäule) mit TPU-Beschichtung, atmungsaktiv (1.500g/m² in 24h), verstellbare Kapuze mit elastischer Kordel, Kinnschutz, 2 Seitentaschen mit Reißverschluss, Innentasche, Nähte versiegelt, Reißverschlüsse in Kontrastfarbe, Veredelungszugang am Rücken, reflektierende Details (ohne Schutzfunktion) an Kapuze, Vorder- und Rückenteil, 30° waschbar, Schonwäsche, nicht bügeln, nicht trocknergeeignet

S – M – L – XL – XXL – 3XL

30 1

❸ 02.1136 | Daiber **JN 1136**
Herren Steppgilet

Oberstoff: 100% Polyamid, Futterstoff: 100% Polyamid, Wattierung: 100% Polyester

Wind- und wasserabweisendes Gewebe aus Polyamid, Stehkragen, elastischer Armabschluss, unterlegter Reißverschluss mit Kinnschutz, 2 Seitentaschen mit Reißverschluss, Veredelungszugang im Rücken, 30° waschbar, Schonwäsche, nicht bügeln, nicht trocknergeeignet

S – M – L – XL – XXL – 3XL

30 1

❹ 02.1135 | Daiber **JN 1135**
Damen Steppgilet

Oberstoff: 100% Polyamid, Futterstoff: 100% Polyamid, Wattierung: 100% Polyester

Taillierter Schnitt, wind- und wasserabweisendes Gewebe aus Polyamid, Stehkragen, elastischer Armabschluss, unterlegter Reißverschluss mit Kinnschutz, 2 Seitentaschen mit Reißverschluss, Veredelungszugang im Rücken, 30° waschbar, Schonwäsche, nicht bügeln, nicht trocknergeeignet

S – M – L – XL – XXL

30 1

❺ 02.1049 | Daiber **JN 1049**
Damen Outdoor Hybrid Jacke

95% Polyester, 5% Elasthan, Außen: 100% Polyamid, Mittelschicht: 100% Polyester, Innen: 100% Polyester

Taillierter Schnitt, wind- und wasserabweisend, verstellbare abnehmbare Softshellkapuze, durchgehend unterlegte Windschutzblende mit Kinnschutz, Innentasche, 4 Fronttaschen mit Reißverschluss in Kontrastfarbe, elastische Softshelleinsätze, Veredelungszugang, attraktiver Materialmix, 30° waschbar, Schonwäsche, nicht bügeln, nicht trocknergeeignet

S – M – L – XL – XXL

10 1

❻ 02.1050 | Daiber **JN 1050**
Herren Outdoor Hybrid Jacke

95% Polyester, 5% Elasthan, Außen: 100% Polyamid, Mittelschicht: 100% Polyester, Innen: 100% Polyester

Wind- und wasserabweisend, verstellbare abnehmbare Softshellkapuze, durchgehend unterlegte Windschutzblende mit Kinnschutz, Innentasche, 4 Fronttaschen mit Reißverschluss in Kontrastfarbe, elastische Softshelleinsätze, Veredelungszugang, attraktiver Materialmix, 30° waschbar, Schonwäsche, nicht bügeln, nicht trocknergeeignet

S – M – L – XL – XXL – 3XL

10 1

❶ 02.1368 | Daiber **JN 1368**

Herren Winter Mantel

Außen: 42g/m², 100% recyceltes Polyester, Sugenro® GRS Wattierung, Futter: 41g/m², 100% recyceltes Polyester

Wasser- und schmutzabweisend durch BIONIC-FINISH®ECO, verstellbare Kapuze, elastische innenliegende Ärmelbündchen, durchgehender 2-Wege Reißverschluss, 2 große Innentaschen, Napoleontasche, 2 Seitentaschen mit Reißverschluss, 3-fache Steppnähte, 30° waschbar, Schonwäsche, trocknergeeignet bei niedriger Temperatur

S – M – L – XL – XXL – 3XL

5 1

❷ 02.1367 | Daiber **JN 1367**

Damen Winter Mantel

Außen: 42g/m², 100% recyceltes Polyester, Sugenro® GRS Wattierung, Futter: 41g/m², 100% recyceltes Polyester

Wasser- und schmutzabweisend durch BIONIC-FINISH®ECO, verstellbare Kapuze, elastische innenliegende Ärmelbündchen, durchgehender 2-Wege Reißverschluss, 2 große Innentaschen, Napoleontasche, 2 Seitentaschen mit Reißverschluss, 3-fache Steppnähte, 30° waschbar, Schonwäsche, trocknergeeignet bei niedriger Temperatur

XS – S – M – L – XL – XXL

5 1

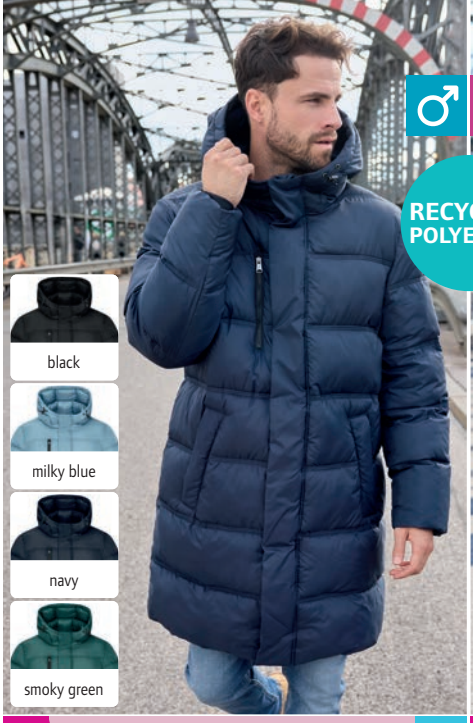

NEW ❶ 02.1368 | Daiber **JN 1368** WINTER
Herren Winter Mantel



NEW ❷ 02.1367 | Daiber **JN 1367** WINTER
Damen Winter Mantel

❸ 02.1369 | Daiber **JN 1369**

Damen Winterjacke

Außen: 42g/m², 100% recyceltes Polyester, Sugenro® GRS Wattierung, Futter: 41g/m², 100% recyceltes Polyester

Wasser- und schmutzabweisend durch BIONIC-FINISH®ECO, Stehkragen, verstellbare abnehmbare Kapuze, elastische innenliegende Ärmelbündchen, durchgehender 2-Wege Reißverschluss, 2 große Innentaschen, 2 Seitentaschen mit Reißverschluss, 3-fache Steppnähte, 30° waschbar, Schonwäsche, trocknergeeignet bei niedriger Temperatur

XS – S – M – L – XL – XXL

10 1

❹ 02.1370 | Daiber **JN 1370**

Herren Winterjacke

Außen: 42g/m², 100% recyceltes Polyester, Sugenro® GRS Wattierung, Futter: 41g/m², 100% recyceltes Polyester

Wasser- und schmutzabweisend durch BIONIC-FINISH®ECO, Stehkragen, verstellbare abnehmbare Kapuze, elastische innenliegende Ärmelbündchen, durchgehender 2-Wege Reißverschluss, 2 große Innentaschen, 2 Seitentaschen mit Reißverschluss, 3-fache Steppnähte, 30° waschbar, Schonwäsche, trocknergeeignet bei niedriger Temperatur

S – M – L – XL – XXL – 3XL

10 1



NEW ❸ 02.1369 | Daiber **JN 1369** WINTER
Damen Winterjacke

NEW ❹ 02.1370 | Daiber **JN 1370** WINTER
Herren Winterjacke

❺ 02.1133 | Daiber **JN 1133**

Damen Winterjacke

Oberstoff: 100% Polyester, Futterstoff: 100% Polyester, Wattierung: 100% Polyester

Wattierte Jacke im Materialmix mit Steppung und Teilungsnähten, taillierter Schnitt, winddicht und wasserabweisend (1.500mm Wassersäule), Stehkragen, Kapuze mit Weitenregulierung, elastische innenliegende Ärmelbündchen, durchgehende Windschutzblende, Innentasche, Seitentaschen mit Reißverschluss, Veredelungszugang am Rücken, 30° waschbar, Schonwäsche, nicht bügeln, nicht trocknergeeignet

S – M – L – XL – XXL

10 1

❻ 02.1134 | Daiber **JN 1134**

Herren Winterjacke

Oberstoff: 100% Polyester, Futterstoff: 100% Polyester, Wattierung: 100% Polyester

Wattierte Jacke im Materialmix mit Steppung und Teilungsnähten, winddicht und wasserabweisend (1.500mm Wassersäule), Stehkragen, Kapuze mit Weitenregulierung, elastische innenliegende Ärmelbündchen, durchgehende Windschutzblende, Innentasche, Seitentaschen mit Reißverschluss, Veredelungszugang am Rücken, 30° waschbar, Schonwäsche, nicht bügeln, nicht trocknergeeignet

S – M – L – XL – XXL – 3XL

10 1



❺ 02.1133 | Daiber **JN 1133**
Damen Winterjacke



❻ 02.1134 | Daiber **JN 1134**
Herren Winterjacke



❶ 20.6164 | Kariban **K 6164**
Herren Safari Jacke
TWILL

290g/m², 100% Baumwoll-Twill

Gerader Schnitt, verdeckte Knopfleiste, Halbmond im Nacken, Manschette mit Knopfleiste fixiert durch Druckknopf, Schulterleiste mit Knopf, 1 Innentasche mit Klettverschluss, 4 Außentaschen mit Druckknöpfen, spezielle Behandlung für einen "ausgewaschenen" Look - dieser Prozess führt zu Farbabweichungen, innen mit Paspel verarbeitet, verstellbarer Kordelzug mit Stoppern in Lederoptik

S – M – L – XL – XXL – 3XL

15 1



❷ 20.P233 | Kariban ProAct **PA 233**
Sportliche Hybrid Stretch Jacke
STRETCH

Vorderseite: 100% Ripstop Polyester, Rücken und Ärmel: 90% Polyester, 10% Elasthan, marl grey/sporty navy: 100% Polyester, Futter: 100% Polyester

Wasserabweisend, elastisches Bündchen an Kragen, Ärmel und Saum, Reißverschluss in Kontrastfarbe mit Kinnschutz, 2 Seitentaschen mit Reißverschluss, angenehmer Tragekomfort, widerstandsfähiger, geschmeidiger Stoff, 30° waschbar, nicht trocknergeeignet, nicht chemisch reinigen

XS – S – M – L – XL – XXL – 3XL

10 1



❸ 20.K679 | Kariban **K 679**
Gilet "Record"
ZIP FOR DECO-RATION

275g/m², 100% Nylon, Futter: Polyester Fleece

Stehkragen, Reißverschluss Ton-in-Ton, 2 seitliche Einschubtaschen, Veredelungszugang im Futter, 40° waschbar, nicht trocknergeeignet

S – M – L – XL – XXL – 3XL

25 1

KARIBAN



❹ 20.6118 | Kariban **K 6118**
Bodywarmer
ZIP FOR DECO-RATION

Außen: 100% Ripstop Polyester mit AC Beschichtung, Wattierung: 100% Polyester, Futter: 100% Polyester Fleece

Stehkragen, 1 Innentasche mit Klettverschluss, 2 Seitentaschen mit Reißverschluss, Veredelungszugang an Rücken und Brust, 40° waschbar, nicht trocknergeeignet, nicht chemisch reinigen

XS – S – M – L – XL – XXL – 3XL – 4XL

10 1



❺ 20.6153 | Kariban **K 6153**
Unisex Kapuzen Windbreaker
ZIP FOR DECO-RATION
TEAR AWAY

200g/m², 100% Polyamid 210T acrylbeschichtet, Futter: 100% Polyester Microfleece, Ärmelfutter: Polyester Wattierung

Schmaler Schnitt, 3-lagige Kapuze mit Kordelzug, verstellbare Ärmelbündchen mit Druckknöpfen, 2 Seitentaschen und 1 Innentasche mit Reißverschluss, Halbmondbesatz, Veredelungszugang am Saum, Schlaufe zum Aufhängen, TearAway Label, 40° waschbar, nicht trocknergeeignet, nicht chemisch reinigen

XS – S – M – L – XL – XXL – 3XL – 4XL

15 1



❻ 20.K851 | Kariban **K 851**
4 Reißverschluss Anhänger

Polyurethan und Polyesterband

Reißverschluss-Anhänger zur farbigen Individualisierung, 40° waschbar, trocknergeeignet bei niedriger Temperatur, werden packweise geliefert (1 Pack=4 Stück)

onesize

520 40

KARIBAN


white


black

❶ 20.6110 | Kariban **K 6110**
Leichte Herren Kapuzen Steppjacke

340g/m², Außen: 100% Polyamid, Futter: 100% Polyester

Kragen mit Kapuze, Futter und Kapuze innen in Kontrastfarbe (außer bei navy), 2 Seitentaschen mit Reißverschluss, Seiteneinsätze mit Längssteppung, im Tragebeutel verstaubar, 40° waschbar, nicht trocknergeeignet, nicht chemisch reinigen

S – M – L – XL – XXL – 3XL – 4XL

15 1


marl dark grey


marl silver


red

❷ 20.6111 | Kariban **K 6111**
Leichte Damen Kapuzen Steppjacke

340g/m², Außen: 100% Polyamid, Futter: 100% Polyester

Taillierter Schnitt, Kragen mit Kapuze, Futter und Kapuze innen in Kontrastfarbe (außer bei navy), 2 Seitentaschen mit Reißverschluss, Seiteneinsätze mit Längssteppung, im Tragebeutel verstaubar, 40° waschbar, nicht trocknergeeignet, nicht chemisch reinigen

XS – S – M – L – XL – XXL

15 1


light royal blue


navy



❶ 20.6110 | Kariban **K 6110**
Leichte Herren Kapuzen Steppjacke

❷ 20.6111 | Kariban **K 6111**
Leichte Damen Kapuzen Steppjacke


white


black

❸ 20.6120 | Kariban **K 6120**
Leichte Herren Steppjacke

Außen: 100% Polyamid, marl silver, marl dark grey: 70% Polyamid, 30% Polyester, Futter: 100% Polyamid

Stehkragen mit Kinnschutz, elastische Bündchen an Arm- und Bundabschluss, 2 Seitentaschen mit Reißverschluss, Seiteneinsätze mit Längssteppung, Innenseite in Kontrastfarbe, pflegeleichter Stoff, leicht und warm, widerstandsfähiger, geschmeidiger Stoff, im Tragebeutel verstaubar, 40° waschbar, nicht trocknergeeignet, nicht chemisch reinigen

S – M – L – XL – XXL – 3XL – 4XL

15 1


marl dark grey


marl silver

❹ 20.6121 | Kariban **K 6121**
Leichte Damen Steppjacke

Außen: 100% Polyamid, marl silver, marl dark grey: 70% Polyamid, 30% Polyester, Futter: 100% Polyamid

Stehkragen mit Kinnschutz, elastische Bündchen an Arm- und Bundabschluss, 2 Seitentaschen mit Reißverschluss, Seiteneinsätze mit Längssteppung, Innenseite in Kontrastfarbe, pflegeleichter Stoff, leicht und warm, widerstandsfähiger, geschmeidiger Stoff, im Tragebeutel verstaubar, 40° waschbar, nicht trocknergeeignet, nicht chemisch reinigen

XS – S – M – L – XL – XXL

15 1


burnt ochre


jungle camo


dark khaki

❺ 20.6113 | Kariban **K 6113**
Leichter Herren Bodywarmer

Außen: 100% Polyamid, marl silver, marl dark grey: 70% Polyamid, 30% Polyester, Futter: 100% Polyamid

Stehkragen mit Kinnschutz, elastische Bündchen an Arm- und Bundabschluss, 2 Seitentaschen mit Reißverschluss, Seiteneinsätze mit Längssteppung, Innenseite in Kontrastfarbe, pflegeleichter Stoff, leicht und warm, widerstandsfähiger, geschmeidiger Stoff, im Tragebeutel verstaubar, 40° waschbar, nicht trocknergeeignet, nicht chemisch reinigen

S – M – L – XL – XXL – 3XL – 4XL

15 1


mineral green


red


wine

❻ 20.6114 | Kariban **K 6114**
Leichter Damen Bodywarmer

Außen: 100% Polyamid, marl silver, marl dark grey: 70% Polyamid, 30% Polyester, Futter: 100% Polyamid

Stehkragen mit Kinnschutz, elastische Bündchen an Arm- und Bundabschluss, 2 Seitentaschen mit Reißverschluss, Seiteneinsätze mit Längssteppung, Innenseite in Kontrastfarbe, pflegeleichter Stoff, leicht und warm, widerstandsfähiger, geschmeidiger Stoff, im Tragebeutel verstaubar, 40° waschbar, nicht trocknergeeignet, nicht chemisch reinigen

XS – S – M – L – XL – XXL

15 1


light royal blue


navy



❸ 20.6120 | Kariban **K 6120**
Leichte Herren Steppjacke

❹ 20.6121 | Kariban **K 6121**
Leichte Damen Steppjacke



❺ 20.6113 | Kariban **K 6113**
Leichter Herren Bodywarmer

❻ 20.6114 | Kariban **K 6114**
Leichter Damen Bodywarmer



❶ 20.6108 | Kariban **K 6108**
Damen Parka
WINTER ZIP FOR DECO-RATION



❷ 20.K677 | Kariban **K 677**
Parka
WINTER ZIP FOR DECO-RATION



❸ 20.K639 | Kariban **K 639**
2-in-1 Jacke mit abnehmbaren Ärmeln
WINTER ZIP FOR DECO-RATION



❹ 20.6104 | Kariban **K 6104**
Wasserdichte Jacke
WATER PROOF ZIP FOR DECO-RATION



❺ 20.K693 | Kariban **K 693**
Workwear Jacke "Factory" mit abnehmbaren Ärmeln
WINTER ZIP FOR DECO-RATION



❻ 20.K657 | Kariban **K 657**
3-in-1 Parka
WINTER WATER PROOF ZIP FOR DECO-RATION

KARIBAN

❶ 20.6108 | Kariban **K 6108**
Damen Parka

450g/m², 100% Oxford Polyester, Wattierung: Polyester Steppfutter

Stehkragen mit Fleecefutter, abnehmbare Kapuze, Reißverschluss mit Windleiste und verdeckten Druckknöpfen, 2 Außentaschen mit Reißverschluss, 1 Innentasche mit Reißverschluss, Veredelungszugang im Futter, 40° waschbar, nicht trocknergeeignet, nicht chemisch reinigen

XS – S – M – L – XL – XXL – 3XL

10 1

❷ 20.K677 | Kariban **K 677**
Parka

450g/m², 100% Oxford Polyester, Steppfutter mit Polyester Wattierung

Stehkragen mit Polyester-Fleecefutter und integrierter Kapuze, Klettverschlüsse an den Ärmelbündchen, 2 Außentaschen mit Reißverschluss und Klappe, Handytasche innen, Veredelungszugang im Futter, 40° waschbar, nicht trocknergeeignet

*XS – S – M – L – XL – XXL – 3XL – 4XL**

** nur in gekennzeichneten Farben erhältlich*

10 1

❸ 20.K639 | Kariban **K 639**
2-in-1 Jacke mit abnehmbaren Ärmeln

475g/m², 100% Polyester mit PVC-Beschichtung, Futter: 100% Polyester Fleece, Ärmelfutter: Polyester Wattierung

Kapuze im Kragen, jeweils 3 Außen- und Innentaschen, Applikationen in Kontrastfarbe, Kordelzug am Saum, Veredelungszugang im Futter, 40° waschbar, nicht trocknergeeignet, nicht chemisch reinigen

S – M – L – XL – XXL – 3XL

10 1

❹ 20.6104 | Kariban **K 6104**
Wasserdichte Jacke

100% Polyamid, Futter: 100% Polyester

Wasserdicht (3.000mm Wassersäule), atmungsaktiv (5.000g/m² in 24h), verstellbare Kapuze mit Netzfutter, 2 Fronttaschen mit Reißverschluss, 1 Innentasche, verschweißte Nähte, Veredelungszugang an Hüfte und Brust, 40° waschbar, nicht trocknergeeignet

XS – S – M – L – XL – XXL – 3XL

10 1

❺ 20.K693 | Kariban **K 693**
Workwear Jacke "Factory" mit abnehmbaren Ärmeln

465g/m², Außen: 100% Polyester mit PVC-Beschichtung, Innen: 100% Polyester

Kapuze im Kragen, Klettverschlüsse an den Ärmelbündchen, Kordelzug mit Stoppern am Bund, Windblende mit Druckknöpfen, 2 Seitentaschen mit Litze, Veredelungszugang im Futter, 40° waschbar, nicht trocknergeeignet

S – M – L – XL – XXL – 3XL

10 1

❻ 20.K657 | Kariban **K 657**
3-in-1 Parka

605g/m², Außen: 100% Polyester mit PVC-Beschichtung, Innen: 100% Polyester

Wasserdicht, abnehmbare Kapuze, Ärmelabschluss mit Klettverschluss, Reißverschluss mit Windpatte, verschweißte Nähte, Innenjacke aus Polyester Microfleece, Veredelungszugang, 40° waschbar, nicht trocknergeeignet, nicht chemisch reinigen

XS – S – M – L – XL – XXL – 3XL – 4XL

10 1

KARIBAN

❶ 20.6170 | Kariban **K 6170**
Herren Hybrid Bodywarmer

310g/m², 94% Polyester, 6% Elasthan, Vorderseite und Schultern: 100% Polyester Pongee, PU Beschichtung, 300T, Wattierung: 120g/m², 100% Polyester, Futter: 100% Polyester Taft, 230T

Hybrid Passe, elastischer Bund an Ärmel und Saum, gesteppte Einsätze im Vorder- und Rückenteil, Nylon Reißverschluss, 2 Seitentaschen, aufgesetzte Brusttasche links mit Reißverschluss, 40° waschbar, Schonwäsche, nicht bügeln, nicht trocknergeeignet, nicht chemisch reinigen

XS – S – M – L – XL – XXL – 3XL – 4XL

15 1

❷ 20.6171 | Kariban **K 6171**
Herren Hybrid Jacke

310g/m², 94% Polyester, 6% Elasthan, Vorderseite und Schultern: 100% Polyester Pongee, PU Beschichtung, 300T, Wattierung: 120g/m², 100% Polyester, Futter: 100% Polyester, 230T

Stehkragen, Hybrid Passe, elastischer Bund an Ärmel und Saum, gesteppte Einsätze im Vorder- und Rückenteil, Nylon Reißverschluss, 2 Seitentaschen, aufgesetzte Brusttasche links mit Reißverschluss, 40° waschbar, Schonwäsche, nicht bügeln, nicht trocknergeeignet, nicht chemisch reinigen

XS – S – M – L – XL – XXL – 3XL – 4XL

10 1



❶ 20.6170 | Kariban **K 6170** STRETCH
Herren Hybrid Bodywarmer



❷ 20.6171 | Kariban **K 6171** STRETCH
Herren Hybrid Jacke



❸ 20.6162 | Kariban **K 6162** ZIP FOR DECO-RATION NEUTRAL LABEL
Gesteppter Bodywarmer

100% Polyamid, 210T, Schultereinsätze: 100% Polyamid Taslon, 500D, Futter: 100% Polyester Taft, Wattierung: 100% Polyester

Wasserabweisend, Stehkragen, verstellbarer Saum mit Kordeln und Stoppern, 1 Innentasche mit Klettverschluss, 2 Seitentaschen mit Reißverschluss, Veredelungszugang an Rücken und linker Brust, Seitentaschen mit umgekehrten Reißverschlüssen, antistatisch, neutrales Größenlabel

XS – S – M – L – XL – XXL – 3XL – 4XL

15 1



❹ 20.6163 | Kariban **K 6163** WINTER ZIP FOR DECO-RATION NEUTRAL LABEL
Kapuzen Steppjacke

100% Polyamid, 210T, Schultereinsätze: 100% Polyamid Taslon, 500D, Futter: 100% Polyester Taft, Wattierung: 100% Polyester, Kapuze: 100% Polyamid Taslon, 500D

Wasserabweisend, Kapuze mit Kordel und Stopper, elastische Ärmelbündchen mit Klettband, verstellbarer Saum mit Kordeln und Stoppern, 1 Innentasche mit Klettverschluss, Veredelungszugang an Rücken und linker Brust, Seitentaschen mit umgekehrten Reißverschlüssen, antistatisch, neutrales Größenlabel

XS – S – M – L – XL – XXL – 3XL – 4XL

10 1



❺ 20.6166 | Kariban **K 6166** WINTER ZIP FOR DECO-RATION
Ripstop Jacke mit Kapuze

330g/m², 100% recyceltes Polyamid, 380T, Innen: 100% recyceltes Polyester, Futter: 100% recyceltes Polyamid

Gerader Schnitt, wasserabweisend, Stehkragen, gefütterte Kapuze mit Kordel und Stopper, Strickbündchen an Ärmel und Saum, durchgehender Reißverschluss vorne, 2 Seitentaschen mit Reißverschluss und Paspel, 1 aufgesetzte Innentasche mit Klettverschluss, Veredelungszugang an Saum und Brust

XS – S – M – L – XL – XXL – 3XL – 4XL

10 1



❶ 24.3781 | NEOBLU **Andrea**
Unisex Windbreaker
MEMBRANE NEUTRAL LABEL TEAR AWAY



❷ 24.3780 | NEOBLU **Mael**
Business Jacke
TWILL NEUTRAL LABEL TEAR AWAY

NEO BLU
PEOPLE IN MOTION

❶ 24.3781 | NEOBLU **Andrea**
Unisex Windbreaker

100% recyceltes Polyester, Membran, rPET

Wasserdicht (5.000mm Wassersäule), atmungsaktiv (5.000g/m² in 24h), Kapuze mit Zugkordel, elastische Bündchen an Arm- und Bundabschluss, 2 Seitentaschen mit Reißverschluss, reflektierende Details, TearAway Label, neutrales Größenlabel, 30° waschbar, trocknergeeignet, nicht bügeln

XS – S – M – L – XL – XXL – 3XL

20 1

❷ 24.3780 | NEOBLU **Mael**
Business Jacke

100% zertifizierte Bio-Baumwolle, Twill

Unisex, Manschetten mit Knöpfen, 2 aufgesetzte Taschen, 1 Innentasche mit Klettverschluss, TearAway Label, neutrales Größenlabel, 30° waschbar, nicht trocknergeeignet

XS – S – M – L – XL – XXL

10 1



❸ 24.3172 | NEOBLU **Arthur Men**
Herren Steppgilet
NEUTRAL LABEL TEAR AWAY



❹ 24.3173 | NEOBLU **Arthur Women**
Damen Steppgilet
NEUTRAL LABEL TEAR AWAY

❸ 24.3172 | NEOBLU **Arthur Men**
Herren Steppgilet

380T Polyamid, Füllung: 100% Polyester Daunen, Außen und Innen: 380T Polyamid

Wasserabweisend, V-Ausschnitt, matte Druckknöpfe Ton-in-Ton, 2 Seitentaschen, Faltsystem "In Bag" mit Stoppern, TearAway Label, neutrales Größenlabel, 30° waschbar, nicht bügeln

S – M – L – XL – XXL – 3XL – 4XL

10 1

❹ 24.3173 | NEOBLU **Arthur Women**
Damen Steppgilet

380T Polyamid, Füllung: 100% Polyester Daunen, Außen und Innen: 380T Polyamid

Wasserabweisend, V-Ausschnitt, matte Druckknöpfe Ton-in-Ton, 2 Seitentaschen, Faltsystem "In Bag" mit Stoppern, TearAway Label, neutrales Größenlabel, 30° waschbar, nicht bügeln, nicht trocknergeeignet

S – M – L – XL – XXL – 3XL

10 1

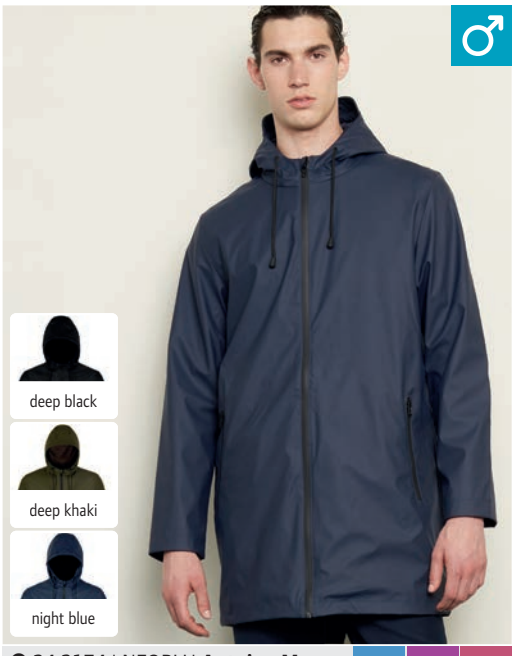

❺ 24.3174 | NEOBLU **Antoine Men**
Wasserdichte Herren Wachsjacke
WATER PROOF NEUTRAL LABEL TEAR AWAY



❻ 24.3175 | NEOBLU **Antoine Women**
Wasserdichte Damen Wachsjacke
WATER PROOF NEUTRAL LABEL TEAR AWAY

❺ 24.3174 | NEOBLU **Antoine Men**
Wasserdichte Herren Wachsjacke

100% Polyester, PU Beschichtung, Futter: 100% Polyester Taft

Taillierter Schnitt, wasserdicht (5.000mm Wassersäule), wasserdichte Reißverschlüsse, Kapuze mit Zugkordel, 2 Seitentaschen mit Reißverschluss, thermoverschweißte Nähte, Rückenteil mit Schwalbenschwanz, TearAway Label, neutrales Größenlabel, 30° waschbar, nicht bügeln, nicht trocknergeeignet

S – M – L – XL – XXL – 3XL – 4XL

10 1

❻ 24.3175 | NEOBLU **Antoine Women**
Wasserdichte Damen Wachsjacke

100% Polyester, PU Beschichtung, Futter: 100% Polyester Taft

Wasserdicht (5.000mm Wassersäule), wasserdichte Reißverschlüsse, Kapuze mit Zugkordel, 2 Seitentaschen mit Reißverschluss, thermoverschweißte Nähte, Rückenteil mit Schwalbenschwanz, TearAway Label, neutrales Größenlabel, 30° waschbar, nicht bügeln, nicht trocknergeeignet

S – M – L – XL – XXL – 3XL

10 1

❶ 57.0031 | New Morning Studios **NM 031**

Leichte Herren Steppjacke

100% recyceltes Polyester, Wattierung: 100% recyceltes Polyester

Klassischer Schnitt, Stehkragen, elastische Bündchen an Arm- und Bundabschluss, 2 Seitentaschen, neutrales Größenlabel, 30° waschbar

XS – S – M – L – XL – XXL – 3XL – 4XL – 5XL

10 1

❷ 57.0030 | New Morning Studios **NM 030**

Leichte Damen Steppjacke

100% recyceltes Polyester, Wattierung: 100% recyceltes Polyester

Klassischer Schnitt, Stehkragen, elastische Bündchen an Arm- und Bundabschluss, 2 Seitentaschen, neutrales Größenlabel, 30° waschbar

XS – S – M – L – XL – XXL – 3XL – 4XL – 5XL

10 1



NEW ❶ 57.0031 | New Morning Studios **NM 031** NEUTRAL LABEL
Leichte Herren Steppjacke

NEW ❷ 57.0030 | New Morning Studios **NM 030** NEUTRAL LABEL
Leichte Damen Steppjacke

❸ 57.0033 | New Morning Studios **NM 033**

Leichter Herren Bodywarmer

100% recyceltes Polyester, Wattierung: 100% recyceltes Polyester

Klassischer Schnitt, Stehkragen, elastische Bündchen an Arm- und Bundabschluss, 2 Seitentaschen, neutrales Größenlabel, 30° waschbar

XS – S – M – L – XL – XXL – 3XL – 4XL – 5XL

10 1

❹ 57.0032 | New Morning Studios **NM 032**

Leichter Damen Bodywarmer

100% recyceltes Polyester, Wattierung: 100% recyceltes Polyester

Klassischer Schnitt, Stehkragen, elastische Bündchen an Arm- und Bundabschluss, 2 Seitentaschen, neutrales Größenlabel, 30° waschbar

XS – S – M – L – XL – XXL – 3XL – 4XL – 5XL

10 1



NEW ❸ 57.0033 | New Morning Studios **NM 033** NEUTRAL LABEL
Leichter Herren Bodywarmer

NEW ❹ 57.0032 | New Morning Studios **NM 032** NEUTRAL LABEL
Leichter Damen Bodywarmer



❶ 24.4002 | NEOBLU **Alfi Men**
Warmer Herren Parka



❷ 24.4003 | NEOBLU **Alfi Women**
Warmer Damen Parka



❸ 36.W511 | Regatta **TRW 511**
Performance Stretch Jacke "X-Pro Exosphere II"



❹ 36.A861 | Regatta **TRA 861**
Wattierter Bodywarmer "Honestly Made"



❺ 36.A423 | Regatta **TRA 423**
Wärmeisolierte Kapuzenjacke "Honestly Made"



❻ 36.A255 | Regatta **TRA 255**
Pilotenjacke
ZIP FOR DECO-RATION

❶ 24.4002 | NEOBLU **Alfi Men**
Warmer Herren Parka

Außen: 100% recyceltes Polyester Taft, TPU-Membran, Wattierung: 360g/m², 100% recyceltes Polyester, Futter: 100% recyceltes Polyester Taft

Parka mit Steppfutter, wind- und wasserdicht, Futter aus Oberstoff hinten im Kragen zur Veredelung, gefütterte Kapuze mit Kordel, Ärmelbündchen mit elastischem Futter, verdeckter Reißverschluss, 2 Seitentaschen mit Reißverschluss, Innentasche mit Magnetverschluss, Nähte versiegelt, Veredelungszugang am Rücken, Magnetverschluss an Kragen und Saum, TearAway Label, neutrales Größenlabel, 30° waschbar, nicht bügeln, nicht trocknergeeignet

S – M – L – XL – XXL – 3XL – 4XL

10 1

❷ 24.4003 | NEOBLU **Alfi Women**
Warmer Damen Parka

Außen: 100% recyceltes Polyester Taft, TPU-Membran, Wattierung: 360g/m², 100% recyceltes Polyester, Futter: 100% recyceltes Polyester Taft

Parka mit Steppfutter, wind- und wasserdicht, Futter aus Oberstoff hinten im Kragen zur Veredelung, gefütterte Kapuze mit Kordel, Ärmelbündchen mit elastischem Futter, verdeckter Reißverschluss, 2 Seitentaschen mit Reißverschluss, Innentasche mit Magnetverschluss, Nähte versiegelt, innenliegende elastische Kordel zur Taillenregulierung, Veredelungszugang am Rücken, Magnetverschluss an Kragen und Saum, TearAway Label, neutrales Größenlabel, 30° waschbar, nicht bügeln, nicht trocknergeeignet

S – M – L – XL – XXL – 3XL

10 1

❸ 36.W511 | Regatta **TRW 511**
Performance Stretch Jacke "X-Pro Exosphere II"

200g/m², 100% Polyester, enthält recyceltes Polyester (rPet), Ripstop, Futter: Polyester Netz, PFC frei

Innenjacke mit Thermoreflect Einsatz im Futter für Wärmeschutz, ThermoReflect Wärmemembrane reflektiert Körperwärme um diese Bereiche gezielt wärmer zu halten, wasserabweisend durch DWR-Finish, wasserdicht (10.000mm Wassersäule), wasserdichte Reißverschlüsse, atmungsaktiv (10.000g/m² in 24h), verstaubare Kapuze mit Kordelzug, verstellbare Ärmelbündchen mit Klettverschluss, elastischer Bund mit Kordelzug, durchgehende Windschutzblende mit Kinnschutz, Napoleontasche, 2 Seitentaschen mit Reißverschluss, Ärmeltasche mit Reißverschluss, Brusttasche mit RFID Schutz zur Vorbeugung von Datendiebstahl, Nähte versiegelt, Veredelungszugang im Futter, entspricht den Anforderungen für EN 343:2003 A1:2007, Klasse 3:2, reflektierende Details an Ärmel und Rückenteil

S – M – L – XL – XXL – 3XL

16 1

❹ 36.A861 | Regatta **TRA 861**
Wattierter Bodywarmer "Honestly Made"

70g/m², 100% recyceltes Polyester, Ripstop, Wattierung: 160g/m², 100% recyceltes Polyester, Thermoguard Isolierung, Futter: 100% recyceltes Polyester, PFC frei

Wasserabweisende Ciré-Oberfläche, elastisches Bündchen am Saum, 2 Seitentaschen mit Reißverschluss, Innentasche, Thermoguard Kälteschutz Isolierung ermöglicht eine besonders gute Wärmeleistung, sowie einen optimalen Temperaturausgleich, leicht komprimierbar, 30° waschbar, trocknergeeignet bei niedriger Temperatur, nicht chemisch reinigen

XS – S – M – L – XL – XXL – 3XL

12 1

❺ 36.A423 | Regatta **TRA 423**
Wärmeisolierte Kapuzenjacke "Honestly Made"

70g/m², 100% recyceltes Polyester (rPET), Ripstop, Wattierung: 180g/m², 100% recyceltes Polyester (rPET), PFC frei

Thermo-guard Isolierung, wasserabweisende Ciré-Oberfläche, eingefasste, elastische Bündchen an Ärmeln, Saum und Kapuze, 2 Seitentaschen mit Reißverschluss, Innentasche, leicht komprimierbar, 30° waschbar, trocknergeeignet bei niedriger Temperatur, nicht chemisch reinigen

XS – S – M – L – XL – XXL – 3XL

8 1

❻ 36.A255 | Regatta **TRA 255**
Pilotenjacke

140g/m², 100% Polyester, recycelte Thermoguard Isolierung, Futter: 100% Polyester Taft, Steppfutter

Hochglänzendes Hydrafort Gewebe, wasserdicht (5.000mm Wassersäule), Stehkragen, Rippstrickbündchen an Kragen, Ärmel und Saum, 2 Seitentaschen mit Druckknopf, Ärmeltasche mit Reißverschluss, integrierte Sicherheitstasche, Innenfutter in Kontrastfarbe, Veredelungszugang im Futter, D-Ring

S – M – L – XL – XXL – 3XL

8 1

REGATTA PROFESSIONAL

❶ 36.A563 | Regatta **TRA 563**

Hybrid Jacke "E-volve"

90% Polyamid, 10% Elasthan, Extol-Stretch, recycelte synthetische Warmloft Wattierung

Wasserabweisende Ausrüstung, eingefasste, elastische Bündchen an Ärmeln, Saum und Kragen, 2 Seitentaschen mit Reißverschluss, 2 Brusttaschen mit Reißverschluss, reflektierendes Detail

XS – S – M – L – XL – XXL – 3XL

12 1

❷ 36.A905 | Regatta **TRA 905**

Hybrid Bodywarmer "E-volve"

90% Polyamid, 10% Elasthan, Extol-Stretch, recycelte synthetische Warmloft Wattierung

Wasserabweisende Ausrüstung, eingefasste, elastische Bündchen an Armausschnitten, Saum und Kragen, 2 Seitentaschen mit Reißverschluss, 2 Brusttaschen mit Reißverschluss, reflektierendes Detail, Schonwäsche, nicht bügeln, nicht trocknergeeignet, nicht chemisch reinigen

XS – S – M – L – XL – XXL – 3XL

16 1

❸ 36.A914 | Regatta **TRA 914**

Stretch Bodywarmer "E-volve"

60% Polyester Strickfleece, 30% recyceltes Polyester, 10% Elasthan, Extol-Stretch

Wärmende Innenseite, eingefasste, elastische Bündchen an Armausschnitten, Saum und Kragen, 2 Seitentaschen mit Reißverschluss, 2 Brusttaschen mit Reißverschluss, melierter Stoff, reflektierendes Detail, maschinenwaschbar, nicht bügeln, nicht trocknergeeignet, nicht chemisch reinigen

XS – S – M – L – XL – XXL – 3XL

16 1

❹ 36.F720 | Regatta **TRF 720**

Stretch Jacke "E-volve"

60% Polyester Strickfleece, 30% recyceltes Polyester, 10% Elasthan, Extol-Stretch

Wärmende Innenseite, eingefasste, elastische Bündchen an Ärmeln, Saum und Kapuze, 2 Seitentaschen mit Reißverschluss, 2 Brusttaschen mit Reißverschluss, melierter Stoff, reflektierendes Detail, maschinenwaschbar, nicht bügeln, nicht trocknergeeignet, nicht chemisch reinigen

XS – S – M – L – XL – XXL – 3XL

16 1

❺ 36.J555 | Regatta **TRJ 555**

Stretch Hose "X-Pro Beacon"

165g/m², 100% Polyester, enthält mindestens 50% recyceltes Polyester (rPet), Futter: 100% Polyester, enthält mindestens 50% recyceltes Polyester (rPet)

Wasserdicht (10.000mm Wassersäule), atmungsaktiv (10.000g/m² in 24h), teilelastische Taille, leicht geformte Kniepartie, 1 aufgesetzte Tasche hinten, 2 Taschen mit Reißverschluss, 1 Tasche am Bein, Nähte versiegelt, 4-Wege Stretch, reflektierendes Detail

30 – 32 – 33 – 34 – 36 – 38 – 40 – 42 – 44

24 1

❻ 36.W529 | Regatta **TRW 529**

Stretch Jacke "X-Pro Beacon"

165g/m², 100% Polyester, enthält mindestens 50% recyceltes Polyester (rPet), Isotex 10000

Wasserdicht (10.000mm Wassersäule), atmungsaktiv (10.000g/m² in 24h), angeschnittene verstellbare Kapuze, passgenaues Ärmeldesign, verstellbare Ärmelbündchen mit Klettverschluss, verstellbarer Saum mit Kordelzug, Reißverschluss mit Kinnschutz, Innentasche mit Reißverschluss, 2 Seitentaschen und 1 Brusttasche mit Reißverschluss, Nähte versiegelt, Rumpf mit Netzfutter, Veredelungszugang im Futter, 4-Wege Stretchmaterial, Unterarmbelüftung mit Reißverschluss, reflektierendes Detail, integrierte Taschenlampe mit wieder aufladbarem Akku in der Ärmeltasche

S – M – L – XL – XXL – 3XL

16 1



❶ 36.A563 | Regatta **TRA 563**
Hybrid Jacke "E-volve"
STRETCH



❷ 36.A905 | Regatta **TRA 905**
Hybrid Bodywarmer "E-volve"
STRETCH



❸ 36.A914 | Regatta **TRA 914**
Stretch Bodywarmer "E-volve"
STRETCH



❹ 36.F720 | Regatta **TRF 720**
Stretch Jacke "E-volve"
STRETCH



❺ 36.J555 | Regatta **TRJ 555**
Stretch Hose "X-Pro Beacon"
STRETCH WATER PROOF



❻ 36.W529 | Regatta **TRW 529**
Stretch Jacke "X-Pro Beacon"
STRETCH WATER PROOF ZIP FOR DECO-RATION



❶ 36.W248 | Regatta **TRW 248**
Herren Jacke "Pro Packaway"
WATER PROOF

80g/m², 100% Polyamid, PFC frei

Wasserdicht (5.000mm Wassersäule), Isolite-Gewebe mit DWR Finish, atmungsaktiv (5.000g/m² in 24h), verstellbare Kapuze mit elastischer Kordel, elastische Bündchen an Ärmel und Saum, 2 Seitentaschen mit Reißverschluss, Nähte versiegelt, winddicht, in separatem Packbeutel verstaubar

XS – S – M – L – XL – XXL – 3XL

30 1



❷ 36.A143 | Regatta **TRA 143**
Herren 3-in-1 Stretch Jacke "Kingsley"

160g/m², 100% Polyester, enthält mindestens 30% recyceltes Polyester (rPet), Stretch Gewebe mit DWR Imprägnierung, Futter: Netz, Polyester Taft, Innenjacke: Softshell

Dauerhaft wasserabweisende Beschichtung, wasserdicht (10.000mm Wassersäule), atmungsaktiv (10.000g/m² in 24h), verstellbare Ärmelbündchen mit Klettverschluss, Windschutzblende mit Klettverschluss, 2 Seitentaschen und 1 Brusttasche mit Reißverschluss, Nähte versiegelt, Veredelungszugang im Futter, 3 Tragevarianten, 40° waschbar, nicht trocknergeeignet, nicht chemisch reinigen, Innenjacke: wärmende Innenseite, 2 Seitentaschen mit Reißverschluss

S – M – L – XL – XXL – 3XL

8 1



❸ 36.A144 | Regatta **TRA 144**
Damen 3-in-1 Stretch Jacke "Kingsley"

160g/m², 100% Polyester, enthält mindestens 30% recyceltes Polyester (rPet), Stretch Gewebe mit DWR Imprägnierung, Futter: Netz, Polyester Taft, Innenjacke: Softshell

Taillierter Schnitt, dauerhaft wasserabweisende Beschichtung, wasserdicht (10.000mm Wassersäule), atmungsaktiv (10.000g/m² in 24h), verstellbare Ärmelbündchen mit Klettverschluss, Windschutzblende mit Klettverschluss, 2 Seitentaschen und 1 Brusttasche mit Reißverschluss, Nähte versiegelt, Veredelungszugang im Futter, 3 Tragevarianten, 40° waschbar, nicht trocknergeeignet, nicht chemisch reinigen, Innenjacke: wärmende Innenseite, 2 Seitentaschen mit Reißverschluss

10_S – 12_M – 14_L – 16_XL – 18_XXL – 20_3XL

8 1

REGATTA PROFESSIONAL



❹ 36.A210 | Regatta **TRA 210**
Beheizbare Jacke "Thermogen Powercell 5000"

195g/m², 100% Polyester, Thermoguard Isolierung

Integriertes batteriebetriebenes Heizsystem mit großem Heizelement am Rücken, automatische Sicherheitsabschaltung, dauerhaft wasserabweisende Beschichtung, wasserdicht (5.000mm Wassersäule), verstellbare Kapuze mit elastischer Kordel, verstellbare Ärmelbündchen mit Klettverschluss, verstellbarer Saum mit Kordelzug, Powerbank Tasche, Handytasche, 2 Seitentaschen und 1 Brusttasche mit Reißverschluss, Nähte versiegelt, Futter in Kontrastfarbe, Veredelungszugang im Futter, 40° waschbar, nicht trocknergeeignet

S – M – L – XL – XXL – 3XL

8 1



❺ 36.A150 | Regatta **TRA 150**
Herren 3-in-1 Jacke "Classic"

195g/m², 100% Polyester, enthält mindestens 30% recyceltes Polyester (rPet), Futter: Polyester Taft, Innenjacke: Antipilling Fleece

Wasserdicht (5.000mm Wassersäule), verstaubare Kapuze mit Kordelzug, verstellbare Ärmelbündchen mit Klettverschluss, 2 Seitentaschen mit Reißverschluss, Nähte versiegelt, Veredelungszugang am Saum, winddicht, 3 Tragevarianten, 40° waschbar, trocknergeeignet, Innenjacke: 2 Seitentaschen

S – M – L – XL – XXL – 3XL

8 1

REGATTA PROFESSIONAL

❶ 36.A549 | Regatta **TRA 549**
Hybrid Jacke "Navigate"

37g/m², 100% Polyamid, Warmloft Isolierung, Ärmel, Kapuze und Seitenteile: 90% Polyester, enthält mindestens 30% recyceltes Polyester (rPet), 10% Elasthan, PFC frei

Elastische Einsätze an Kapuze, Ärmeln und Seitenteilen, wasserabweisende Ausrüstung, Reißverschluss mit Kinnschutz, Napoleontasche, 2 Seitentaschen mit Reißverschluss, hoher Tragekomfort durch elastische Einsätze, trocknergeeignet bei niedriger Temperatur, nicht chemisch reinigen

S – M – L – XL – XXL – 3XL

8 1

❷ 36.A894 | Regatta **TRA 894**
Hybrid Bodywarmer "Navigate"

37g/m², 100% Polyamid, Warmloft Isolierung, Einsätze: 90% Polyester, enthält mindestens 30% recyceltes Polyester (rPet), 10% Elasthan, PFC frei

Wasserabweisende Ausrüstung, Stehkragen mit Kinnschutz, hoher Tragekomfort durch elastische Einsätze an den Seiten, trocknergeeignet bei niedriger Temperatur, nicht chemisch reinigen

S – M – L – XL – XXL – 3XL

8 1



❶ 36.A549 | Regatta **TRA 549** STRETCH
Hybrid Jacke "Navigate"



❷ 36.A894 | Regatta **TRA 894** STRETCH
Hybrid Bodywarmer "Navigate"



❸ 36.A241 | Regatta **TRA 241** WINTER ZIP FOR DECORATION
Thermojacke "Navigate"

165g/m², 100% Ripstop Polyester, Wattierung: recyceltes Polyester, Warmloft Isolierung, PFC frei

Wasserabweisende Ciré-Oberfläche, verstellbare Kapuze, verstellbare Ärmelbündchen mit Klettverschluss, Reißverschluss mit Kinnschutz, Napoleontasche, 1 Innentasche, 2 Seitentaschen mit Reißverschluss, Veredelungszugang im Futter, trocknergeeignet bei niedriger Temperatur, nicht chemisch reinigen

S – M – L – XL – XXL – 3XL

8 1



❹ 36.A892 | Regatta **TRA 892** ZIP FOR DECORATION
Thermo Bodywarmer "Navigate"

71g/m², 100% Polyester, enthält mindestens 30% recyceltes Polyester (rPet), Warmloft Isolierung, PFC frei

Wasserabweisende Ciré-Oberfläche, Stehkragen mit Kinnschutz, Napoleontasche, 1 Innentasche, 2 Seitentaschen mit Reißverschluss, Veredelungszugang im Futter, trocknergeeignet bei niedriger Temperatur, nicht chemisch reinigen

S – M – L – XL – XXL – 3XL

8 1



❺ 36.A253 | Regatta **TRA 253** STRETCH WATER PROOF ZIP FOR DECORATION
Steppjacke "Navigate"

165g/m², 100% Polyester, enthält mindestens 50% recyceltes Polyester (rPet), recycelte Thermoguard Isolierung

Wasserdicht (10.000mm Wassersäule), atmungsaktiv (10.000g/m² in 24h), angeschnittene verstellbare Kapuze, Ärmelbündchen und Saum verstellbar, Reißverschluss in Kontrastfarbe, unterlegter Reißverschluss mit Kinnschutz, Innentasche mit Reißverschluss, 2 Seitentaschen und 1 Brusttasche mit Reißverschluss, Nähte versiegelt, Veredelungszugang im Futter, 4-Wege Stretchmaterial

S – M – L – XL – XXL – 3XL

8 1



❶ 36.A245 | Regatta **TRA 245**
Steppjacke "Northdale"
WINTER | ZIP FOR DECORATION



❷ 36.A898 | Regatta **TRA 898**
Wattierter Bodywarmer "Northdale"
ZIP FOR DECORATION



❸ 36.A529 | Regatta **TRA 529**
Hybrid Jacke "Tourer"



❹ 36.A208 | Regatta **TRA 208**
Performance Jacke "X-Pro Marauder III"



❺ 36.510R | Regatta **TRJ 510**
Softshell Stretch Hose "Prolite"
STRETCH



❻ 36.A156 | Regatta **TRA 156**
3-in-1 Performance Winterjacke "X-Pro Evader III"

❶ 36.A245 | Regatta **TRA 245**
Steppjacke "Northdale"

165g/m², 300D Polyester, recycelte synthetische Warmloft Wattierung, Futter: 100% Polyester Taft

Dauerhaft wasserabweisende Beschichtung, gestrickter Kragen und Ärmelbündchen, abnehmbare verstellbare Kapuze, verstellbarer Saum mit Kordelzug, verdeckter Reißverschluss, 2 Seitentaschen mit Reißverschluss, integrierte Sicherheitstasche, gepolstertes Laptopfach passend für Laptops bis max. 12", gemustertes Futter, Steppdesign, Veredelungszugang im Futter, strapazierfähiges Material

S – M – L – XL – XXL – 3XL

8 1

❷ 36.A898 | Regatta **TRA 898**
Wattierter Bodywarmer "Northdale"

165g/m², 300D Polyester, recycelte synthetische Warmloft Wattierung, Futter: 100% Polyester Taft

Dauerhaft wasserabweisende Beschichtung, Stehkragen mit Innenseite aus Rippstrick, verstellbarer Saum mit Kordelzug, verdeckter Reißverschluss, 2 Seitentaschen mit Reißverschluss, integrierte Sicherheitstasche, gepolstertes Laptopfach passend für Laptops bis max. 12", gemustertes Futter, Steppdesign, Veredelungszugang im Futter, strapazierfähiges Material

S – M – L – XL – XXL – 3XL

8 1

❸ 36.A529 | Regatta **TRA 529**
Hybrid Jacke "Tourer"

37g/m², 100% Polyamid, Wattierung: recycelte synthetische Warmloft Wattierung, Einsätze: enthält mindestens 30% recyceltes Polyester (rPet), Extol-Stretch, PFC frei

Wasserabweisende Cirê-Oberfläche, eingefasste, elastische Bündchen an Ärmeln, Saum und Kragen, Reißverschluss mit Kinnschutz, 2 Seitentaschen mit Reißverschluss, Isolierung mit Daunenhaptik und Performance Technologie, leicht komprimierbar, 30° waschbar, Schonwäsche, nicht trocknergeeignet, nicht chemisch reinigen

S – M – L – XL – XXL – 3XL

8 1

❹ 36.A208 | Regatta **TRA 208**
Performance Jacke "X-Pro Marauder III"

108g/m², 100% Polyester, enthält mindestens 30% recycceltes Polyester (rPet), Thermoguard Isolierung, Ripstop

ThermoReflect Wärmemembrane reflektiert Körperwärme um diese Bereiche gezielt wärmer zu halten, dauerhaft wasserabweisende Beschichtung, wasserdicht (10.000mm Wassersäule), wasserdichte Reißverschlüsse, atmungsaktiv (10.000g/m² in 24h), innenliegende Windschutzblende, verstaubare Kapuze mit Kordelzug, verstellbare Ärmelbündchen mit Klettverschluss, verstellbarer Saum mit Kordelzug, 2 Seitentaschen mit Reißverschluss, 2 Brusttaschen, Nähte versiegelt, Veredelungszugang, Thermoreflect Einsatz im Futter für Wärmeschutz, reflektierende Details, 40° waschbar, nicht trocknergeeignet, nicht chemisch reinigen

S – M – L – XL – XXL – 3XL

8 1

❺ 36.510R | Regatta **TRJ 510**
Softshell Stretch Hose "Prolite"

190g/m², 100% Polyester, enthält mindestens 30% recycceltes Polyester (rPet), Einsätze: 245g/m², Ripstop, PFC frei

Gewebtes Stretchmaterial, wasserabweisend durch DWR-Finish, teilelastischer Bund mit Gürtelschlaufen, Stretch-Ripstop Material an Knien und Gesäß, 2 Vordertaschen mit Reißverschluss, Gesäßtaschen mit Reißverschluss

30 – 32 – 33 – 34 – 36 – 38 – 40 – 42 – 44

12 1

❻ 36.A156 | Regatta **TRA 156**
3-in-1 Performance Winterjacke "X-Pro Evader III"

108g/m², 100% Polyester, enthält recycceltes Polyester (rPet), Außen: Stretch Ripstop Gewebe mit DWR Imprägnierung, PFC frei

Innenjacke mit Thermoreflect Einsatz im Futter für Wärmeschutz, ThermoReflect Wärmemembrane reflektiert Körperwärme um diese Bereiche gezielt wärmer zu halten, wasserdicht (10.000mm Wassersäule), wasserdichte Reißverschlüsse, atmungsaktiv (10.000g/m² in 24h), verstaubare Kapuze mit Kordelzug, verstellbarer Saum mit Kordelzug, 2 Seitentaschen und 2 Brusttaschen mit Reißverschluss, Brusttaschen mit RFID Schutz zur Vorbeugung von Datendiebstahl, Nähte versiegelt, Veredelungszugang im Futter, entspricht den Anforderungen für EN 343:2003 A1:2007, Klasse 3:2, reflektierende Details an Ärmel und Rückenteil, 40° waschbar, nicht bügeln, nicht trocknergeeignet, nicht chemisch reinigen

S – M – L – XL – XXL – 3XL

8 1



❶ 30.189X | Result **R 189X**
Regenjacke
WATER PROOF

100% Nylon

Wasserdicht (3.000mm Wassersäule), atmungsaktiv (1.000g/m² in 24h), Stehkragen mit integrierter Kapuze, elastische Armabschlüsse, Reißverschluss in Kontrastfarbe, verklebte Nähte, winddicht, kann klein verpackt werden, inklusive Beutel, gedrucktes Label innen, 30° waschbar, Schonwäsche, nicht bügeln, nicht trocknergeeignet

XS – S – M – L – XL – XXL – 3XL

20 5



❷ 30.205X | Result Core **R 205X**
Windjacke
WATER PROOF

Außen: 190T Polyester mit Beschichtung aus StormDri 2000, PU Beschichtung, Mittelschicht: 70g/m², atmungsaktiver Poly Netz

Wasserdicht (2.000mm Wassersäule), verdeckte Kapuze im Kragen mit Kordel, elastische Bündchen, verstellbarer Saum mit Kordelzug, 2 Seitentaschen mit Reißverschluss, Nähte versiegelt, atmungsaktive Lüftungseinsätze an Rück- und Vorderseite, extrem leicht, winddicht, 30° waschbar, nicht trocknergeeignet

XS – S – M – L – XL – XXL

25 5



❸ 30.206X | Result Core **R 206X**
Windjacke
WATER PROOF ZIP FOR DECO-RATION

Außen: 190T Polyester mit Beschichtung aus StormDri 2000, Innen: 130g/m², 100% Polyester, Single Jersey, Ärmelfutter: 100% Polyester

Langer Schnitt, wasserdicht (2.000mm Wassersäule), hoher Kragen mit verdeckter verstellbarer Kapuze, elastischer Armabschluss, Windbremse, 2 Seitentaschen, diverse Innentaschen, Nähte vollständig versiegelt, Veredelungszugang im Futter und an der linken Brust, winddicht, 30° waschbar, nicht trocknergeeignet

S – M – L – XL – XXL – 3XL

20 5



❹ 30.239X | Result Recycled **R 239X**
Thermoquilt Gilet
ZIP FOR DECO-RATION

Außen: 100% JIAREN recyceltes Polyester, Futter: 140g/m², 100% REPREVE® recyceltes Polyester, Wattierung: 100% Polyester

Wasserabweisend, atmungsaktiv, elastischer Bund an Armausschnitten und an der Taille, durchgehender Reißverschluss mit Kinnschutz, 2 Seitentaschen mit Reißverschluss, isolierendes Innenfutter, Innenfutter und Reißverschlüsse in Kontrastfarbe, Veredelungszugang an Rücken und linker Brust, Aufhänger, winddicht, 40° waschbar, Schonwäsche, nicht bügeln, nicht trocknergeeignet

XS – S – M – L – XL – XXL – 3XL

10 5



❺ 30.244X | Result Core **R 244X**
Bodywarmer
ZIP FOR DECO-RATION

225g/m², 100% Polyester

Laufende Materialumstellung auf recyceltes Polyester in Gange, wasserabweisend, winddicht und atmungsaktiv, Stehkragen, eingefasste Armlöcher, Reißverschluss mit Kinnschutz, 1 Innentasche mit Klettverschluss, 2 Seitentaschen mit Reißverschluss, Veredelungszugang an linker Brust, Aufhänger, Schonwäsche, 40° waschbar, nicht bügeln, nicht trocknergeeignet

XS – S – M – L – XL – XXL – 3XL

20 5



❻ 30.208X | Result Core **R 208X**
Bodywarmer
ZIP FOR DECO-RATION

100% Polyester, Füllung: 200g/m², 100% Polyester, Futter: 100% Polyester

Tief geschnittener Armausschnitt, Windbremse, 2 Vordertaschen, Innentasche, Veredelungszugang im Futter, ideal in Kombination mit Fleece oder Sweat, leicht, schnelltrocknend, 40° waschbar, nicht bügeln, nicht trocknergeeignet

XS – S – M – L – XL – XXL – 3XL

20 5





❶ 30.233M | Result Core **R 233M**
Steppjacke
ZIP FOR DECO-RATION

❷ 30.233J | Result Core **R 233JY**
Kinder Steppjacke
ZIP FOR DECO-RATION


black*


black/orange


frost grey/black


royal/navy


navy/lime


navy*

❶ 30.233M | Result Core **R 233M**
Steppjacke

Außen/Futter: 100% Polyester, Füllung: 160g/m², 100% Polyester

Integrierte Kapuze mit Einfassung, 2 Seitentaschen mit Reißverschluss, Reißverschlüsse und Einfassung in Kontrastfarbe, Innenfutter in Kontrastfarbe, Veredelungszugang, reflektierendes Detail (ohne Schutzfunktion) an der Hüfte für mehr Sicherheit

*XS – S – M – L – XL – XXL – 3XL – 4XL**
** nur in gekennzeichneten Farben erhältlich*

10 | 5

❷ 30.233J | Result Core **R 233JY**
Kinder Steppjacke

Außen/Futter: 100% Polyester, Füllung: 160g/m², 100% Polyester

Wattierte Kapuze mit Einfassung, 2 Seitentaschen mit Reißverschluss, Reißverschlüsse und Einfassung in Kontrastfarbe, Innenfutter in Kontrastfarbe, Veredelungszugang, reflektierendes Detail (ohne Schutzfunktion) an der Hüfte für mehr Sicherheit, 40° waschbar, Schonwäsche, nicht bügeln, nicht trocknergeeignet

XXS (92/98) – XS (98/104) – S (110/116) – M (122/128) – L (134/140) – XL (146/152) – XXL (158/164)

20 | 5

Result





❸ 30.193M | Result Urban **R 193M**
Gefütterter Herren Bodywarmer "Ice Bird"
ZIP FOR DECO-RATION

❹ 30.193F | Result Urban **R 193F**
Gefütterter Damen Bodywarmer "Ice Bird"
ZIP FOR DECO-RATION


black


frost grey


orange


royal


navy

❸ 30.193M | Result Urban **R 193M**
Gefütterter Herren Bodywarmer "Ice Bird"

Außen: 100% Polyester 50D, Futter: 100% Polyester Taffeta®, Wattierung: 220g/m², 100% Polyester

Wasserabweisend, Stehkragen mit Kinnschutz, Reißverschluss mit Windblende, 2 Seitentaschen mit Reißverschluss, Brusttasche innen, Steppdesign, Veredelungszugang an Rücken und linker Brust, winddicht

S – M – L – XL – XXL

10 | 5

❹ 30.193F | Result Urban **R 193F**
Gefütterter Damen Bodywarmer "Ice Bird"

Außen: 100% Polyester 50D, Futter: 100% Polyester Taffeta®, Wattierung: 220g/m², 100% Polyester

Taillierter Schnitt, wasserabweisend, Stehkragen mit Kinnschutz, Reißverschluss mit Windblende, 2 Seitentaschen mit Reißverschluss, Brusttasche innen, Steppdesign, Veredelungszugang an Rücken und linker Brust, winddicht

XS – S – M – L – XL

10 | 5





❺ 30.194M | Result Urban **R 194M**
Herren Steppjacke "Snow Bird"
WINTER

❻ 30.194F | Result Urban **R 194F**
Damen Steppjacke "Snow Bird"
WINTER


black/lime


grey/orange


ocean blue/lime


royal/navy


navy/yellow

❺ 30.194M | Result Urban **R 194M**
Herren Steppjacke "Snow Bird"

Außen: 100% 20D Nylon, Futter: 100% 20D Nylon, Wattierung: 220g/m², 100% Polyester

Verstellbare wattierte Kapuze, elastischer Armabschluss, 2 Seitentaschen mit Reißverschluss, Innenfutter und Reißverschlüsse in Kontrastfarbe, ideal für den ganzjährigen Gebrauch, weiches Material, kann klein verpackt werden, 30° waschbar, nicht bügeln, nicht trocknergeeignet

S – M – L – XL – XXL – 3XL

10 | 5

❻ 30.194F | Result Urban **R 194F**
Damen Steppjacke "Snow Bird"

Außen: 100% 20D Nylon, Futter: 100% 20D Nylon, Wattierung: 220g/m², 100% Polyester

Taillierter Schnitt, verstellbare wattierte Kapuze, elastischer Armabschluss, 2 Seitentaschen mit Reißverschluss, Innenfutter und Reißverschlüsse in Kontrastfarbe, ideal für den ganzjährigen Gebrauch, weiches Material, kann klein verpackt werden, 40° waschbar, Schonwäsche, nicht bügeln, nicht trocknergeeignet

XS – S – M – L – XL – XXL

10 | 5

GENUINE recycled by Result





BEST SELLER ❶ 30.238X | Result Recycled **R 238X**
Hybrid Gilet "Compass"
ZIP FOR DECO-RATION

❷ 30.237X | Result Recycled **R 237X**
Hybrid Jacke "Compass"
ZIP FOR DECO-RATION





❶ 30.238X | Result Recycled **R 238X**
Hybrid Gilet "Compass"

Außen: 100% JIAREN recyceltes Polyester, Innenfutter: 100% REPREVE® recyceltes Polyester, Füllung: 180g/m², 100% REPREVE® recyceltes Polyester, Außenmaterial: 60% recyceltes Polyester, 40% TOPGREEN® recyceltes Polyester, Innen: 70% Polyester Microfleece, 30% TOPGREEN® recyceltes Polyester, Schultereinsätze: 280g/m², Schultereinsätze aus 2-lagigem Material

Wasserabweisend, Stehkragen gepolstert, eingefasste Armlöcher, YKK Reißverschluss mit Kinnschutz, Details in Kontrastfarbe an Brust- und Seitentaschen, Veredelungszugang an linker Brust, Aufhänger, Materialmix aus gestepptem wattiertem Polyester und Softshell, wattierter gesteppter Körperbereich, winddicht, Schonwäsche, 40° waschbar, nicht bügeln, nicht trocknergeeignet

XS – S – M – L – XL – XXL – 3XL – 4XL

10 5

❷ 30.237X | Result Recycled **R 237X**
Hybrid Jacke "Compass"

Außenmaterial: 100% JIAREN recyceltes Polyester, Innenfutter: 180g/m², 100% REPREVE® recyceltes Polyester, Füllung: 180g/m², 100% REPREVE® recyceltes Polyester, Ärmelfutter: 280g/m², Ärmel aus 2-lagigem Material, Außen: 60% recyceltes Polyester, 40% TOPGREEN® recyceltes Polyester, Innen: 70% Polyester Microfleece, 30% TOPGREEN® recyceltes Polyester

Wasserabweisend, Stehkragen gepolstert, Ärmel aus bedruckbarem Softshell, eingefasste Bündchen, YKK Reißverschluss mit Kinnschutz, Details in Kontrastfarbe an Brust- und Seitentaschen, Veredelungszugang an linker Brust, Aufhänger, Materialmix aus gestepptem wattiertem Polyester und Softshell, wattierter gesteppter Körperbereich, winddicht, Schonwäsche, 40° waschbar, nicht bügeln, nicht trocknergeeignet

XS – S – M – L – XL – XXL – 3XL – 4XL

10 5





❸ 30.240X | Result Recycled **R 240X**
Winter Jacke "Black Compass"

360g/m², Außen: 100% TOPGREEN® recyceltes Polyester, TPU-Membran, Innen: 200g/m², 100% Fleece aus TOPGREEN® recyceltem Polyester, Füllung: 160g/m², 100% REPREVE® recyceltes Polyester, Ärmelfutter: 100% JIAREN recyceltes Polyester

Wasserabweisend, winddicht und atmungsaktiv, wattierte Kapuze mit Fleecefutter, eingefasste Bündchen, Windschutzleiste, YKK Reißverschluss mit Kinnschutz, Innentasche, Details in Kontrastfarbe an Brust- und Seitentaschen, Veredelungszugang an linker Brust, Aufhänger, Schonwäsche, 40° waschbar, nicht bügeln, nicht trocknergeeignet

XS – S – M – L – XL – XXL – 3XL

10 5

❹ 30.908X | Result Recycled **R 908X**
Regenjacke "Prisim"

Außen: 200g/m², 100% Polyurethan, Rückseite: 100% recyceltes Polyester (rPET)

Wind- und wasserdicht (3.000mm Wassersäule), atmungsaktiv (1.000g/m² in 24h), Kapuze mit Kordel, Belüftung unter den Armen, elastische Ärmelbündchen, Kinnschutz, durchgehender mehrfarbiger Reißverschluss, 2 Seitentaschen mit Reißverschluss, Nähte versiegelt, länger geschnittener Rücken, Kordelzug am Saum, Aufhängeschlaufe, weiches dehnbares Material, 30° waschbar, nicht trocknergeeignet

XS – S – M – L – XL – XXL – 3XL – 4XL

10 5

❸ 30.240X | Result Recycled **R 240X**
Winter Jacke "Black Compass"

❹ 30.908X | Result Recycled **R 908X**
Regenjacke "Prisim"
WATER PROOF



❶ 30.400M | Result **R 400M**
Herren 3-in-1 Jacke

WINTER | WATER PROOF | ZIP FOR DECO-RATION

200g/m², Außen: 100% Ripstop Polyester, Futter: 100% Polyester, Innenjacke: 280g/m², 100% Polyester

Außenjacke: wasserdicht (3.000mm Wassersäule), atmungsaktiv (3.000g/m² in 24h), windabweisend, gefütterter Stehkragen, abnehmbare gefütterte Kapuze mit Reflexpaspel (ohne Schutzfunktion), elastische Ärmelbündchen mit Klettband, verstellbarer Saum, 2-Wege Reißverschluss mit Windblende und Klettverschluss, Seitentaschen und Brusttasche mit Reißverschluss, verklebte Nähte, Innenjacke: 2-lagiges Softshellmaterial, wasserabweisend, atmungsaktiv, 1 Innentasche, Seitentaschen, Veredelungszugang, winddicht, gut bedruckbares Softshellmaterial, 30° waschbar, nicht bügeln, nicht trocknergeeignet

S – M – L – XL – XXL – 3XL – 4XL

8 | 4



❷ 30.400F | Result **R 400F**
Damen 3-in-1 Jacke

WINTER | WATER PROOF | ZIP FOR DECO-RATION

200g/m², Außen: 100% Ripstop Polyester, Futter: 100% Polyester, Innenjacke: 100% Polyester, 2-lagiges Softshell

Außenjacke: wasserdicht (3.000mm Wassersäule), atmungsaktiv (3.000g/m² in 24h), windabweisend, taillierter Schnitt, gefütterter Stehkragen, abnehmbare gefütterte Kapuze mit Reflexpaspel (ohne Schutzfunktion), elastische Ärmelbündchen mit Klettband, verstellbarer Saum, 2-Wege Reißverschluss mit Windblende und Klettverschluss, Brust- und Seitentaschen mit Reißverschluss, verklebte Nähte, 30° waschbar, nicht bügeln, nicht trocknergeeignet, Innenjacke: wasserabweisend, atmungsaktiv, winddicht, gut bedruckbares Softshellmaterial, taillierter Schnitt, Innentasche, Seitentaschen, Veredelungszugang

XS – S – M – L – XL – XXL – 3XL

8 | 4



❸ 30.093X | Result **R 093X**
10 Reißverschluss Anhänger

Polyurethan und Polyesterband

Für jeden Reißverschlussschlitten von Result passend, schwarze Kordel, 30° waschbar, nicht bügeln, nicht trocknergeeignet, werden packweise geliefert (1 Pack=10 Stück)

onesize

100 | 10

Result



❹ 30.068X | Result **R 068X**
3-in-1 "Zip & Clip" Jacke

WINTER | WATER PROOF | ZIP FOR DECO-RATION

Außen: 230g/m², StormDri Polyester mit PVC Außenbeschichtung, Innen: 280g/m², Antipilling Fleece, Futter: 100% Polyester, unterer Rumpf und Ärmel aus 190T Nylon Taffeta®

Wasserdicht (4.000mm Wassersäule), verdeckte Kapuze mit allen Details, elastische Bündchen mit Klettverschluss, 2-fach Windbremse mit Knopfverschluss, 2 große Seiten- und Brusttaschen, abgedichtete Doppelnähte, Nähte versiegelt, "Zip and Clip"-System zur Befestigung der Innenjacke, Kordelzug am Saum, Veredelungszugang, winddicht, 30° waschbar, nicht bügeln, nicht trocknergeeignet

XS – S – M – L – XL – XXL – 3XL – 4XL**

** nur in gekennzeichneten Farben erhältlich*

10 | 5



❺ 30.207X | Result Core **R 207X**
Winter Parka

WINTER | WATER PROOF | ZIP FOR DECO-RATION

Außen: 100% Polyester StormDri mit PU-Beschichtung, 160g Polyester Wattierung, Futter: 100% Polyester

Fleece an der Krageninnenseite, Kragen mit verdeckter 3-teiliger Kapuze mit verstellbarem Zugband, elastische Bündchen, verstellbarer Saum mit Kordelzug, Windbremse, 2 Vordertaschen, Innentasche, Nähte vollständig versiegelt, Veredelungszugang an Rücken und linker Brust, schnelltrocknend, reflektierendes Band (ohne Schutzfunktion) am Ärmelbündchen, 30° waschbar, nicht trocknergeeignet

S – M – L – XL – XXL – 3XL

10 | 5



❻ 30.236X | Result **R 236X**
3-in-1 Transit Jacke

WATER PROOF | ZIP FOR DECO-RATION | NEUTRAL LABEL

Außen: 100% Polyester, Futter: 100% Polyester, Innen: 280g/m², 100% Polyester, 2-lagiges Softshell

Außenjacke: wasserdicht (3.000mm Wassersäule), verdeckte Kapuze mit Kordelzug, verstellbare Manschetten mit Klettverschluss, durchgehender 2-Wege Reißverschluss, Brusttasche mit Reißverschluss, 2 Seitentaschen, diverse Innentaschen, Nähte versiegelt, Reißverschluss innen zum Befestigen der Innenjacke, Veredelungszugang am Rücken, winddicht, reflektierende Details (ohne Schutzfunktion), neutrales Größenlabel, 40° waschbar, Schonwäsche, nicht bügeln, nicht trocknergeeignet, Innenjacke: 2-lagiges Softshellmaterial, elastische gebundete Manschetten, 2 Seitentaschen mit Reißverschluss, gut bedruckbares Softshellmaterial

XS – S – M – L – XL – XXL – 3XL – 4XL

10 | 5

❶ 10.510M | Russell **510M**
Herren Jacke Hydra Plus 2000
190g/m², 100% Taslan Nylon
Wasserdicht (2.000mm Wassersäule), atmungsaktiv (2.000g/m² in 24h), weich gefütterter Innenkragen, im Kragen integrierte Kapuze, Raglanärmel mit vorgeformten Ellbogen, gefütterte Taschen mit Reißverschluss, verschweißte Nähte, Veredelungszugang am Saum, PU-Beschichtung, 30° waschbar, Schonwäsche, trocknergeeignet bei niedriger Temperatur, keinen Weichspüler verwenden
XS – S – M – L – XL – XXL – 3XL – 4XL**
** nur in gekennzeichneten Farben erhältlich*
12 1

❷ 10.430M | Russell **430M**
Herren Cross Jacke
125g/m², 100% Polyester, DuPont™ Sorona® Wattierung
Taillierter Schnitt, wasserabweisendes DWR-Gewebe mit Aquapel von Nanotex® Technologie, Stehkragen mit 2 Druckknöpfen und Windschutzblende, Ärmellasche mit Druckknopf, umgekehrter Reißverschluss, umgekehrte Reißverschlüsse an den Ärmeln, Brust- und Seitentaschen mit umgekehrten Reißverschlüssen, Innentasche mit Reißverschluss, Veredelungszugang an linker Brust, Fluor- und PFC frei, 30° waschbar, nicht bügeln, trocknergeeignet bei niedriger Temperatur, keinen Weichspüler verwenden, nicht chemisch reinigen
S – M – L – XL – XXL – 3XL – 4XL
12 1



❶ 10.510M | Russell **510M**
Herren Jacke Hydra Plus 2000
WATER PROOF ZIP FOR DECORATION



❷ 10.430M | Russell **430M**
Herren Cross Jacke
ZIP FOR DECORATION



❸ 10.440M | Russell **440M**
Herren Nano Kapuzenjacke
ZIP FOR DECORATION
66g/m², 100% Polyester, DuPont™ Sorona® Wattierung
Wasserabweisendes DWR-Gewebe mit Aquapel von Nanotex® Technologie, Stehkragen mit Kinnschutz und Windschutzblende, 3-teilige verstellbare und abnehmbare Kapuze, Gummizug an Ärmeln und Bündchen, Reißverschluss in Kontrastfarbe, 2 Seitentaschen und 1 Innentasche mit Reißverschluss, Details in Kontrastfarbe, Innenfutter in Kontrastfarbe, Veredelungszugang an linker Brust, Fluor- und PFC frei, 30° waschbar, nicht bügeln, trocknergeeignet bei niedriger Temperatur, keinen Weichspüler verwenden, nicht chemisch reinigen
S – M – L – XL – XXL – 3XL – 4XL
12 1



❹ 10.441M | Russell **441M**
Herren Nano Bodywarmer
ZIP FOR DECORATION
66g/m², 100% Polyester, DuPont™ Sorona® Wattierung
Wasserabweisendes DWR-Gewebe mit Aquapel von Nanotex® Technologie, Stehkragen mit Kinnschutz und Windschutzblende, verstellbarer Saum mit Kordelzug, Reißverschluss in Kontrastfarbe, 2 Seitentaschen und 1 Innentasche mit Reißverschluss, Details in Kontrastfarbe, Innenfutter in Kontrastfarbe, Veredelungszugang an linker Brust, Fluor- und PFC frei, 30° waschbar, nicht bügeln, trocknergeeignet bei niedriger Temperatur, keinen Weichspüler verwenden, nicht chemisch reinigen
S – M – L – XL – XXL – 3XL – 4XL
12 1

❺ 10.441F | Russell **441F**
Damen Nano Bodywarmer
ZIP FOR DECORATION
66g/m², 100% Polyester, DuPont™ Sorona® Wattierung
Wasserabweisendes DWR-Gewebe mit Aquapel von Nanotex® Technologie, Stehkragen mit Kinnschutz und Windschutzblende, verstellbarer Saum mit Kordelzug, Reißverschluss in Kontrastfarbe, 2 Seitentaschen und 1 Innentasche mit Reißverschluss, Details in Kontrastfarbe, Innenfutter in Kontrastfarbe, Veredelungszugang an linker Brust, Fluor- und PFC frei, 30° waschbar, nicht bügeln, trocknergeeignet bei niedriger Temperatur, keinen Weichspüler verwenden, nicht chemisch reinigen
XS – S – M – L – XL – XXL – 3XL
12 1



❶ 25.2000 | SOL'S **Surf**
Unisex Windbreaker
TEAR AWAY

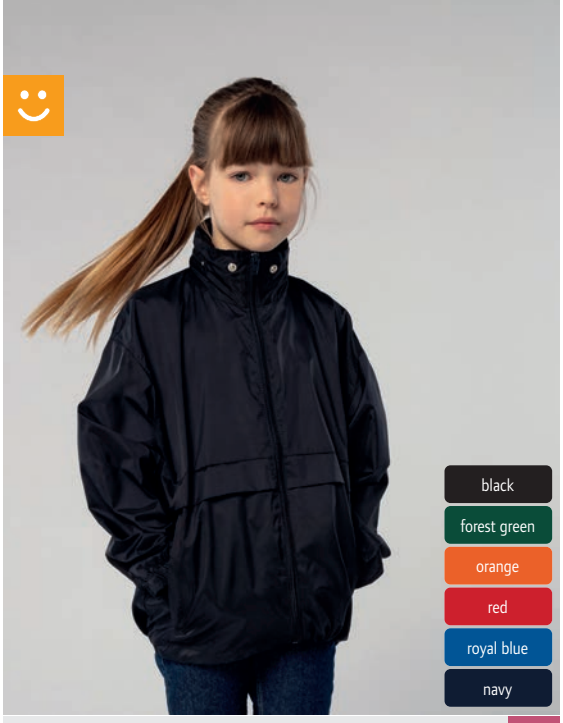

❷ 25.2300 | SOL'S **Surf Kids**
Kinder Windbreaker
TEAR AWAY



❸ 25.1618 | SOL'S **Shift**
Unisex Windbreaker
TEAR AWAY



❹ 25.4600 | SOL'S **Mistral**
Gefütterter Unisex Windbreaker
ZIP FOR DECO-RATION



❺ 25.1171 | SOL'S **Skate**
Gefütterter Unisex Windbreaker
ZIP FOR DECO-RATION



❻ 25.3630 | SOL'S **Wild**
Unisex Safari Gilet
60°
TEAR AWAY

SOL'S
the fair spirit

❶ 25.2000 | SOL'S **Surf**
Unisex Windbreaker
100% 210T Polyamid
Wasserabweisend, Kapuze im Kragen mit Kordel, Kordelzug am Bund, elastische Ärmelbündchen, Lüftungsösen, TearAway Label, 30° waschbar, nicht trocknergeeignet
S – M – L – XL – XXL
50 5

❷ 25.2300 | SOL'S **Surf Kids**
Kinder Windbreaker
100% 210T Polyamid
Wasserabweisend, Kapuze im Kragen, verstellbare Kordel am Bund und in der Taille, elastische Ärmelbündchen, Lüftungsösen, TearAway Label, 30° waschbar, nicht trocknergeeignet
5-6 (110/116), 7-8 (122/128), 9-11 (134/140), 12-14 (146/152)
50 5

❸ 25.1618 | SOL'S **Shift**
Unisex Windbreaker
100% 210T Polyester
Wasserabweisend, atmungsaktiv, Kapuze im Kragen, Kapuze und Saum mit Schnürzug, elastische Bündchen, 2 Taschen mit Reißverschluss, TearAway Label, 30° waschbar, Schonwäsche, nicht bügeln, nicht trocknergeeignet
XS – S – M – L – XL – XXL – 3XL
30 5

❹ 25.4600 | SOL'S **Mistral**
Gefütterter Unisex Windbreaker
100% 210T Polyamid, Innen: 100% Polyester Jersey
Wasserabweisend, Kapuze im Kragen, verstellbares Bündchen mit Druckknöpfen, Öffnung mit Leiste, Reißverschluss und Druckknöpfen, viele Taschen, Seitenschlitze, mit Jersey-Futter, elastische Kordel mit Stopper, Veredelungszugang, Lüftungsösen, 30° waschbar, Schonwäsche, nicht trocknergeeignet
S – M – L – XL – XXL
30 5

❺ 25.1171 | SOL'S **Skate**
Gefütterter Unisex Windbreaker
Außen: 100% Polyamid, Netzfutter: 100% Polyester
Kapuze und Reißverschlüsse in Kontrastfarbe, elastischer Armabschluss, Seitentaschen mit Reißverschluss, Veredelungszugang im Futter, 30° waschbar, nicht trocknergeeignet
XS – S – M – L – XL – XXL
30 5

❻ 25.3630 | SOL'S **Wild**
Unisex Safari Gilet
65% Polyester, 35% Baumwolle
Inkl. 1 Handytasche, 9 Taschen, halbgefüttert mit Nylonnetz im Rücken, TearAway Label, 60° waschbar, nicht trocknergeeignet
S – M – L – XL – XXL – 3XL
25 1

SOL'S
the fair spirit

❶ 25.4444 | SOL'S
Stream Jacket Men
Leichte Herren Kapuzen Steppjacke

100% recyceltes Polyester, Taft 280T, Wattierung: 100% Polyester Daunen

Wasserabweisend, Kapuze mit elastischer Einfassung, elastische Einfassung an Bund und Armabschlüssen, Nylon Reißverschlüsse, Reißverschluss Ton-in-Ton mit Metallschieber, 2 Seitentaschen mit Reißverschluss, TearAway Label, neutrales Größenlabel, 40° waschbar, nicht trocknergeeignet

S – M – L – XL – XXL – 3XL

10 1

❷ 25.4445 | SOL'S
Stream Jacket Women
Leichte Damen Kapuzen Steppjacke

100% recyceltes Polyester, Taft 280T, Wattierung: 100% Polyester Daunen

Wasserabweisend, Kapuze mit elastischer Einfassung, elastische Einfassung an Bund und Armabschlüssen, Nylon Reißverschlüsse, Reißverschluss Ton-in-Ton mit Metallschieber, 2 Seitentaschen mit Reißverschluss, TearAway Label, neutrales Größenlabel, 40° waschbar, nicht trocknergeeignet

S – M – L – XL – XXL

10 1



black
french navy
black
french navy

NEW ❶ 25.4444 | SOL'S **Stream Jacket Men** NEUTRAL LABEL TEAR AWAY
Leichte Herren Kapuzen Steppjacke

NEW ❷ 25.4445 | SOL'S **Stream Jacket Women** NEUTRAL LABEL TEAR AWAY
Leichte Damen Kapuzen Steppjacke

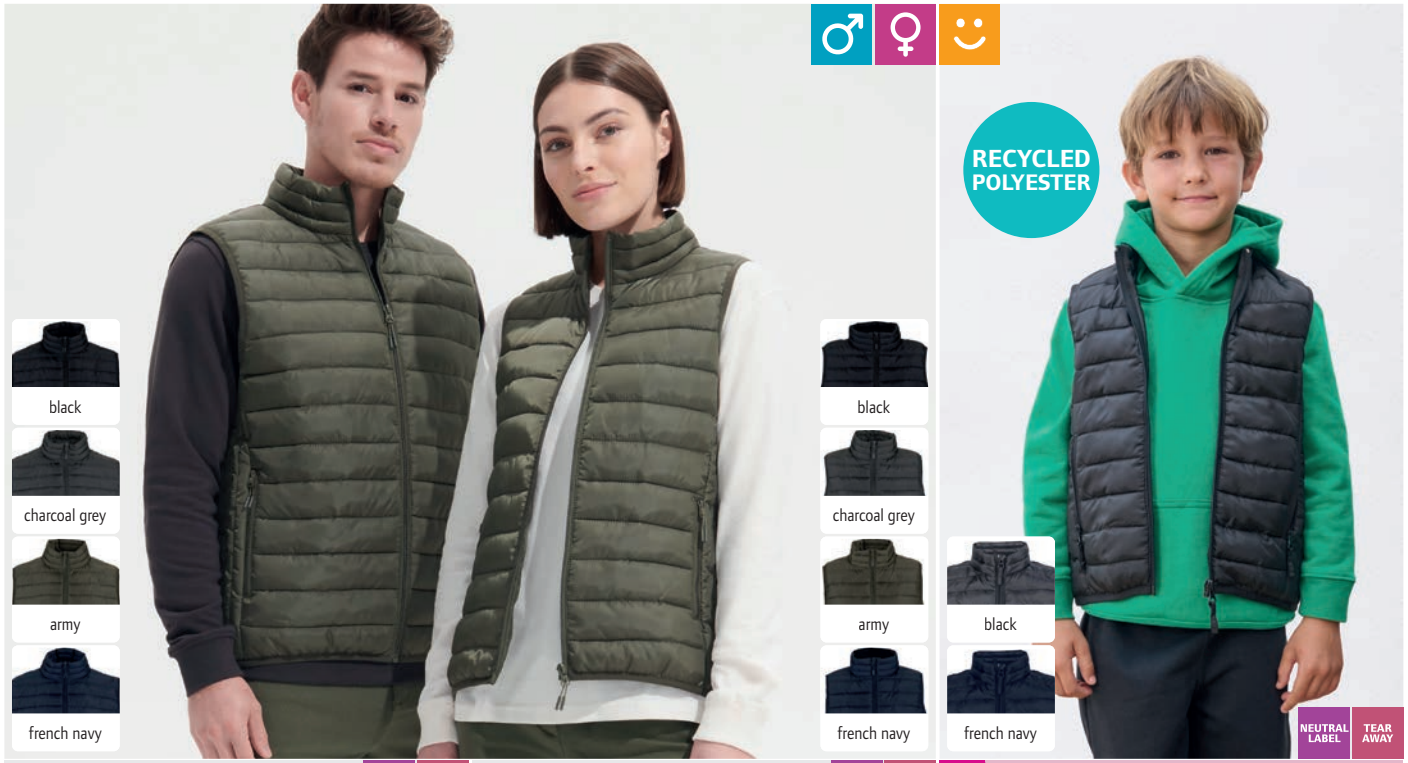

black
charcoal grey
army
french navy
black
charcoal grey
army
french navy
black
french navy

❸ 25.4020 | SOL'S **Stream BW Men** NEUTRAL LABEL TEAR AWAY
Leichter Herren Bodywarmer

100% Polyester, Taft 280T, Wattierung: 100% Polyester Daunen

Hoher Stehkragen, elastische Einfassung an Bund und Armabschlüssen, Nylon Reißverschlüsse, Reißverschluss Ton-in-Ton mit Metallschieber, 2 Seitentaschen mit Reißverschluss, im Tragebeutel verstaubar, TearAway Label, neutrales Größenlabel, 40° waschbar, nicht trocknergeeignet

S – M – L – XL – XXL – 3XL

10 1

❹ 25.4021 | SOL'S **Stream BW Women** NEUTRAL LABEL TEAR AWAY
Leichter Damen Bodywarmer

100% Polyester, Taft 280T, Wattierung: 100% Polyester Daunen

Hoher Stehkragen, elastische Einfassung an Bund und Armabschlüssen, Nylon Reißverschlüsse, Reißverschluss Ton-in-Ton mit Metallschieber, 2 Seitentaschen mit Reißverschluss, im Tragebeutel verstaubar, TearAway Label, neutrales Größenlabel, 40° waschbar, nicht trocknergeeignet

S – M – L – XL – XXL

10 1

NEW ❺ 25.4446 | SOL'S **Stream BW Kids** NEUTRAL LABEL TEAR AWAY
Leichter Kinder Bodywarmer

100% recyceltes Polyester, Taft 280T, Wattierung: 100% Polyester Daunen

Hoher Stehkragen, elastische Einfassung an Bund und Armabschlüssen, Nylon Reißverschlüsse, 2 Seitentaschen mit Reißverschluss, im Tragebeutel verstaubar, TearAway Label, neutrales Größenlabel, 40° waschbar, nicht trocknergeeignet

4 Y (98/104) – 6 Y (110/116) – 8 Y (122/128) – 10 Y (134/140) – 12 Y (146/152) – 14 Y (158/164)

20 1



❶ 25.3989 | SOL'S **Noah**
Gefüttertes Karohemd

ZIP FOR DECO-RATION | NEUTRAL LABEL | TEAR AWAY



❷ 25.2109 | SOL'S **Robyn**
Parka

WINTER | ZIP FOR DECO-RATION | TEAR AWAY

❶ 25.3989 | SOL'S **Noah**
Gefüttertes Karohemd

180g/m², Außen: 100% Baumwoll-flanell, Wattierung: 100% recyceltes Polyester, Futter: 100% recyceltes Polyester Taft

Hemdkragen, geknöpfte Ärmel-bündchen mit Schlitz, 1 Innentasche mit Klettverschluss, 2 Brusttaschen mit Patte und Knopf, Seitentaschen, länger geschnittener Rücken, Veredelungszugang am Rücken, Steppfutter, TearAway Label, neutrales Größenlabel, 40° wasch-bar, trocknergeeignet bei niedriger Temperatur, nicht chemisch reinigen

XS/S – M/L – XL/XXL – 3XL/4XL

10 1

❷ 25.2109 | SOL'S **Robyn**
Parka

100% Polyester, PU Beschichtung, Wattierung: 170g/m², 100% Poly-ester, Futter: 100% Polyester

Wind- und wasserdicht, 1.500mm Wassersäule, Stehkragen innen mit weichem Fleece, Windschutzblende mit Klettverschluss und Druck-knöpfen, verstaubare Kapuze mit Kordelzug, verstellbare Ärmel-bündchen mit Klettverschluss, 2 Außentaschen mit Reißverschluss und Klappe, 1 Innentasche, Ver-edelungszugang, TearAway Label, 30° waschbar, Schonwäsche, nicht bügeln, nicht trocknergeeignet

XS – S – M – L – XL – XXL – 3XL – 4XL

10 1



❸ 25.4002 | SOL'S **Warm**
Gesteppter Bodywarmer

ZIP FOR DECO-RATION | TEAR AWAY



❹ 25.5900 | SOL'S **Viper**
Bodywarmer

TEAR AWAY

SOL'S
the fair spirit

❸ 25.4002 | SOL'S **Warm**
Gesteppter Bodywarmer

Außen: 100% 210T Polyamid, AC Beschichtung, Futter: 100% 190T Polyester, Kragen und Körper mit dunkelgrauem kontrastierenden 190T Nylon gefüttert, Wattierung: 220g/m² Polyester Wattierung

Wasserabweisend, 2 Seitentaschen, Veredelungszugang im Futter, winddicht, TearAway Label, 30° waschbar, Schonwäsche, nicht trocknergeeignet

S – M – L – XL – XXL – 3XL – 4XL – 5XL**

** nur in gekennzeichneten Farben erhältlich*

10 1

❹ 25.5900 | SOL'S **Viper**
Bodywarmer

100% Polyester

Wasserabweisend, wattierter Kragen, Achseln verstärkt, elastische Kordel in der Taille, winddicht, Tear-Away Label, 30° waschbar, nicht trocknergeeignet

S – M – L – XL – XXL – 3XL – 4XL* – 5XL**

** nur in gekennzeichneten Farben erhältlich*

10 1

SOL'S
the fair spirit

❶ 25.1436 | SOL'S **Wave Men**
Leichter Herren Bodywarmer
100% Polyamid, Wattierung: 180g/m², 100% Polyester, Futter: 100% Polyamid
Hoher Stehkragen, ohne Bund am Saum, 2 Seitentaschen passend zum Futter, TearAway Label, 30° waschbar, nicht trocknergeeignet
S – M – L – XL – XXL – 3XL
10 1

❷ 25.1437 | SOL'S **Wave Women**
Leichter Damen Bodywarmer
100% Polyamid, Wattierung: 180g/m², 100% Polyester, Futter: 100% Polyamid
Hoher Stehkragen, ohne Bund am Saum, 2 Seitentaschen passend zum Futter, TearAway Label, 30° waschbar, nicht trocknergeeignet
S – M – L – XL – XXL
10 1



black
metal grey
navy

❶ 25.1436 | SOL'S **Wave Men** TEAR AWAY
Leichter Herren Bodywarmer



black
metal grey
navy

❷ 25.1437 | SOL'S **Wave Women** TEAR AWAY
Leichter Damen Bodywarmer

❸ 25.1193 | SOL'S **Ride Men**
Leichte Herren Steppjacke
180g/m², Außen: 100% Polyester, Wattierung: 100% Polyester, Futter: 100% Polyamid
Taillierter Schnitt, hoher Stehkragen, ohne Ärmelbündchen und Bündchen, 2 Seitentaschen passend zum Futter, TearAway Label, 30° waschbar, nicht trocknergeeignet
S – M – L – XL – XXL
10 1

❹ 25.1170 | SOL'S **Ride Women**
Leichte Damen Steppjacke
180g/m², Außen: 100% Polyester, Wattierung: 100% Polyester, Futter: 100% Polyamid
Taillierter Schnitt, hoher Stehkragen, ohne Ärmelbündchen und Bündchen, 2 Seitentaschen in Farbe passend zum Futter, TearAway Label, 30° waschbar, nicht trocknergeeignet
S – M – L – XL – XXL
10 1



black
navy

❸ 25.1193 | SOL'S **Ride Men** TEAR AWAY
Leichte Herren Steppjacke

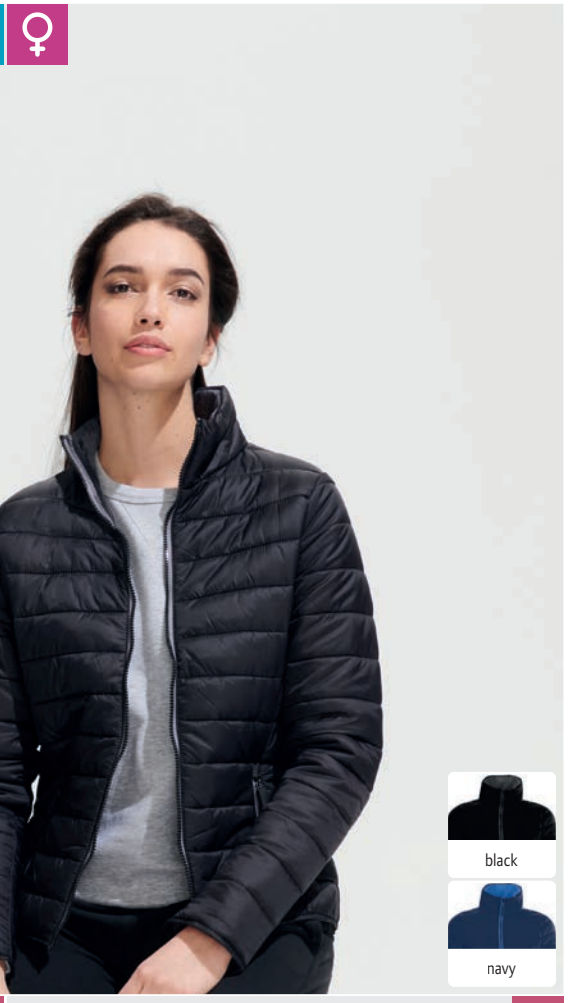

black
navy

❹ 25.1170 | SOL'S **Ride Women** TEAR AWAY
Leichte Damen Steppjacke



❶ 05.5420 | Stedman **Lux Padded Jacket**
Herren Steppjacke



❷ 05.5520 | Stedman **Lux Padded Jacket Women**
Damen Steppjacke



❸ 05.5430 | Stedman **Lux Padded Vest**
Herren Steppgilet



❹ 05.5530 | Stedman **Lux Padded Vest Women**
Damen Steppgilet

STEDMAN

❶ 05.5420 | Stedman
Lux Padded Jacket
Herren Steppjacke

100% Nylon, Wattierung: 100% Polyester, Fluor und PFC frei

Kapuze, verstellbarer Saum, SBS Reißverschlüsse, Innentasche rechts, Halbmond am Rückenteil für Veredelung, Veredelungszugang an der linken Seite, in der Innentasche verstaubar, TearAway Label, neutrales Größenlabel, 40° waschbar, nicht bügeln, trocknergeeignet bei niedriger Temperatur, chemische Reinigung mit einem beliebigen Lösungsmittel außer Trichlorethylen

S – M – L – XL – XXL – 3XL – 4XL – 5XL**

** nur in gekennzeichneten Farben erhältlich*

10 1

❷ 05.5520 | Stedman
Lux Padded Jacket Women
Damen Steppjacke

100% Nylon, Wattierung: 100% Polyester, Fluor und PFC frei

Kapuze, verstellbarer Saum, SBS Reißverschlüsse, Innentasche rechts, Halbmond am Rückenteil für Veredelung, Veredelungszugang an der linken Seite, in der Innentasche verstaubar, TearAway Label, neutrales Größenlabel, 40° waschbar, nicht bügeln, trocknergeeignet bei niedriger Temperatur, chemische Reinigung mit einem beliebigen Lösungsmittel außer Trichlorethylen

*XS – S – M – L – XL – XXL – 3XL**

** nur in gekennzeichneten Farben erhältlich*

10 1

❸ 05.5430 | Stedman
Lux Padded Vest
Herren Steppgilet

100% Nylon, Wattierung: 100% Polyester, Fluor und PFC frei

Stehkragen, verstellbarer Saum, SBS Reißverschlüsse, Innentasche rechts, Halbmond am Rückenteil für Veredelung, Veredelungszugang an der linken Seite, in der Innentasche verstaubar, TearAway Label, neutrales Größenlabel, 40° waschbar, trocknergeeignet bei niedriger Temperatur, chemische Reinigung mit einem beliebigen Lösungsmittel außer Trichlorethylen

S – M – L – XL – XXL – 3XL – 4XL – 5XL**

** nur in gekennzeichneten Farben erhältlich*

10 1

❹ 05.5530 | Stedman
Lux Padded Vest Women
Damen Steppgilet

100% Nylon, Wattierung: 100% Polyester, Fluor und PFC frei

Stehkragen, verstellbarer Saum, SBS Reißverschlüsse, Innentasche rechts, Halbmond am Rückenteil für Veredelung, Veredelungszugang an der linken Seite, in der Innentasche verstaubar, TearAway Label, neutrales Größenlabel, 40° waschbar, nicht bügeln, trocknergeeignet bei niedriger Temperatur, chemische Reinigung mit einem beliebigen Lösungsmittel außer Trichlorethylen

*XS – S – M – L – XL – XXL – 3XL**

** nur in gekennzeichneten Farben erhältlich*

10 1





❶ 18.9610 | Tee Jays **TJ 9610**
Herren Outdoor Crossover Jacke

Außen: 100% Ripstop Polyester 400T mit 100% gestricktem Polyester, Polyester Wattierung und Futter

Laufende Materialumstellung auf recyceltes Polyester in Gange, taillierter Schnitt, wasserabweisend, verstellbare Kapuze und Saum, elastische Bündchen, SBS Reißverschlüsse, 2 große Seitentaschen, Innentasche, Veredelungszugang am Rücken, BIONIC-FINISH®

S – M – L – XL – XXL – 3XL

10 1

❷ 18.9611 | Tee Jays **TJ 9611**
Damen Outdoor Crossover Jacke

Außen: 100% Ripstop Polyester 400T mit 100% gestricktem Polyester, Polyester Wattierung und Futter

Laufende Materialumstellung auf recyceltes Polyester in Gange, taillierter Schnitt, wasserabweisend, verstellbare Kapuze und Saum, elastische Bündchen, SBS Reißverschlüsse, 2 große Seitentaschen, Innentasche, Veredelungszugang am Rücken, BIONIC-FINISH®

S – M – L – XL – XXL – 3XL

10 1


black/black melange


space grey/grey melange


navy/navy melange

BEST SELLER ❶ 18.9610 | Tee Jays **TJ 9610** ZIP FOR DECO-RATION
Herren Outdoor Crossover Jacke

BEST SELLER ❷ 18.9611 | Tee Jays **TJ 9611** ZIP FOR DECO-RATION
Damen Outdoor Crossover Jacke







BEST SELLER ❸ 18.9624 | Tee Jays **TJ 9624** ZIP FOR DECO-RATION
Herren Crossover Bodywarmer

100% Polyester 300T mit 95% Polyester/5% Elasthan Softshell, Futterstoff und Wattierung: 100% Polyester

Laufende Materialumstellung auf recyceltes Polyester in Gange, taillierter Schnitt, wasserabweisend, elastischer Armabschluss, SBS Reißverschluss, 2 große Seitentaschen, Innentasche, Veredelungszugang, BIONIC-FINISH®

S – M – L – XL – XXL – 3XL

10 1

BEST SELLER ❹ 18.9625 | Tee Jays **TJ 9625** ZIP FOR DECO-RATION
Damen Crossover Bodywarmer

100% Polyester 300T mit 95% Polyester/5% Elasthan Softshell, Futterstoff und Wattierung: 100% Polyester

Laufende Materialumstellung auf recyceltes Polyester in Gange, taillierter Schnitt, wasserabweisend, elastischer Armabschluss, SBS Reißverschluss, 2 große Seitentaschen, Innentasche, Veredelungszugang, BIONIC-FINISH®

S – M – L – XL – XXL – 3XL

10 1

❺ 18.9602 | Tee Jays **TJ 9602** STRETCH
Club Jacke

210g/m², Oberstoff: 90% recyceltes Polyester, 10% Elasthan, Innenfutter: 100% recyceltes Nylon 380T

Wasserabweisend (6.000mm Wassersäule), atmungsaktiv (6.000g/m² in 24h), elastisches Strickbündchen an Arm und Saum, durchgehender Reißverschluss mit Kinnschutz, SBS Reißverschlüsse, Innentasche mit Reißverschluss, 2 Seitentaschen mit Reißverschluss, winddicht

XS – S – M – L – XL – XXL – 3XL – 4XL – 5XL**

** nur in gekennzeichneten Farben erhältlich*

10 1



BEST SELLER ❶ 18.9628 | Tee Jays **TJ 9628** STRETCH ZIP FOR DECO-RATION
Herren Crossover Kapuzenjacke

100% 300T Polyester, Softshell: 95% Polyester, 5% Spandex

Laufende Materialumstellung auf recyceltes Polyester in Gange, taillierter Schnitt, verstellbare Kapuze, elastische Bündchen, SBS Reißverschlüsse, 2 große Außentaschen, Brusttasche außen, Innentasche, wattiertes Futter, Veredelungszugang am Rücken, geeignet für Stick, BIONIC-FINISH®, 30° waschbar, nicht bügeln, nicht trocknergeeignet, nicht chemisch reinigen

S – M – L – XL – XXL – 3XL

10 1



BEST SELLER ❷ 18.9629 | Tee Jays **TJ 9629** STRETCH ZIP FOR DECO-RATION
Damen Crossover Kapuzenjacke

100% 300T Polyester, Softshell: 95% Polyester, 5% Spandex

Laufende Materialumstellung auf recyceltes Polyester in Gange, taillierter Schnitt, verstellbare Kapuze, elastische Bündchen, SBS Reißverschlüsse, 2 große Außentaschen, Brusttasche außen, Innentasche, wattiertes Futter, Veredelungszugang am Rücken, geeignet für Stick, BIONIC-FINISH®, 30° waschbar, nicht bügeln, nicht trocknergeeignet, nicht chemisch reinigen

S – M – L – XL – XXL – 3XL

10 1



❸ 18.9626 | Tee Jays **TJ 9626** STRETCH ZIP FOR DECO-RATION
Herren Crossover Jacke

100% 300T Polyester, Softshell: 95% Polyester, 5% Spandex

Laufende Materialumstellung auf recyceltes Polyester in Gange, elastische Bündchen, SBS Reißverschlüsse, 2 große Außentaschen, Innentasche, wattiertes Polyesterfutter, Veredelungszugang am Rücken, geeignet für Stick

S – M – L – XL – XXL – 3XL – 4XL

10 1



❹ 18.9110 | Tee Jays **TJ 9110** STRETCH ZIP FOR DECO-RATION
Herren Hybrid Stretch Jacke

Außen: 100% 300T Polyester, 380T Polyester Futter, Wattierung: 100% Polyester DuPont™, Ärmel: 90% Polyester, 10% Elasthan

Laufende Materialumstellung auf recyceltes Polyester in Gange, taillierter Schnitt, Stehkragen, Ärmel aus elastischem Material, elastischer Bund, SBS Reißverschlüsse, 2 Seitentaschen mit Reißverschluss, Innentasche, elastische Einsätze an den Seiten, Veredelungszugang am Rücken

S – M – L – XL – XXL – 3XL

10 1



❺ 18.9113 | Tee Jays **TJ 9113** STRETCH ZIP FOR DECO-RATION
Damen Hybrid Stretch Kapuzenjacke

Außen: 100% 300T Polyester, 380T Polyester Futter, Wattierung: 100% Polyester DuPont™, Ärmel: 90% Polyester, 10% Elasthan

Laufende Materialumstellung auf recyceltes Polyester in Gange, taillierter Schnitt, Kapuze, Ärmel aus elastischem Material, elastischer Bund, SBS Reißverschlüsse, 2 Seitentaschen mit Reißverschluss, Innentasche, elastische Einsätze an den Seiten, Veredelungszugang am Rücken

S – M – L – XL – XXL – 3XL

10 1



❻ 18.9114 | Tee Jays **TJ 9114** STRETCH ZIP FOR DECO-RATION
Herren Hybrid Stretch Bodywarmer

Außen: 100% 300T Polyester, 380T Polyester Futter, Wattierung: 100% Polyester DuPont™, Einsätze: 90% Polyester, 10% Elasthan

Laufende Materialumstellung auf recyceltes Polyester in Gange, taillierter Schnitt, Stehkragen, elastischer Bund und Ärmelabschluss, SBS Reißverschlüsse, 2 Seitentaschen mit Reißverschluss, Innentasche, elastische Einsätze an den Seiten, Veredelungszugang am Rücken

XS – S – M – L – XL – XXL – 3XL

10 1

❶ 18.9632 | Tee Jays **TJ 9632**
Herren Bodywarmer "Zepelin"
100% 300T Polyester, Futter und Wattierung: 100% Polyester
Lightweight wattierter Bodywarmer für den ganzjährigen Gebrauch, laufende Materialumstellung auf recyceltes Polyester in Gange, taillierter Schnitt, wasserabweisend, windabweisend, SBS Reißverschluss, 1 Innentasche, Veredelungszugang im Futter, BIONIC-FINISH®
S – M – L – XL – XXL – 3XL – 4XL – 5XL**
** nur in gekennzeichneten Farben erhältlich*
10 1

❷ 18.9633 | Tee Jays **TJ 9633**
Damen Bodywarmer "Zepelin"
100% 300T Polyester, Futter und Wattierung: 100% Polyester
Lightweight wattierter Bodywarmer für den ganzjährigen Gebrauch, laufende Materialumstellung auf recyceltes Polyester in Gange, taillierter Schnitt, wasserabweisend, windabweisend, SBS Reißverschluss, 1 Innentasche, Veredelungszugang im Futter, BIONIC-FINISH®
S – M – L – XL – XXL – 3XL
10 1

❸ 18.9630 | Tee Jays **TJ 9630**
Herren Jacke "Zepelin"
100% 300T Polyester, Futter und Wattierung: 100% Polyester
Lightweight wattierte Jacke für den ganzjährigen Gebrauch, laufende Materialumstellung auf recyceltes Polyester in Gange, taillierter Schnitt, wasserabweisend, windabweisend, SBS Reißverschluss, 1 Innentasche, Veredelungszugang im Futter, BIONIC-FINISH®
S – M – L – XL – XXL – 3XL – 4XL – 5XL**
** nur in gekennzeichneten Farben erhältlich*
10 1

❹ 18.9631 | Tee Jays **TJ 9631**
Damen Jacke "Zepelin"
100% 300T Polyester, Futter und Wattierung: 100% Polyester
Lightweight wattierte Jacke für den ganzjährigen Gebrauch, laufende Materialumstellung auf recyceltes Polyester in Gange, taillierter Schnitt, wasserabweisend, windabweisend, SBS Reißverschluss, 1 Innentasche, Veredelungszugang im Futter, BIONIC-FINISH®
S – M – L – XL – XXL – 3XL
10 1

❺ 18.9660 | Tee Jays **TJ 9660**
Herren Steppjacke "Richmond"
100% 310T Nylon, Futter und Wattierung: 100% Polyester
Klassischer leicht taillierter Schnitt, Stehkragen innen mit Kord gefüttert, Ärmelabschluss und Bund eingefasst, Kord-Besatz am Ellbogen, 2 Seitentaschen mit Druckknopf, Veredelungszugang, Messing-Reißverschluss
S – M – L – XL – XXL – 3XL – 4XL
10 1

❻ 18.9661 | Tee Jays **TJ 9661**
Damen Steppjacke "Richmond"
100% 310T Nylon, Futter und Wattierung: 100% Polyester
Klassischer leicht taillierter Schnitt, Stehkragen innen mit Kord gefüttert, Ärmelabschluss und Bund eingefasst, Kord-Besatz am Ellbogen, 2 Seitentaschen mit Druckknopf, Veredelungszugang, Messing-Reißverschluss
S – M – L – XL – XXL – 3XL
10 1

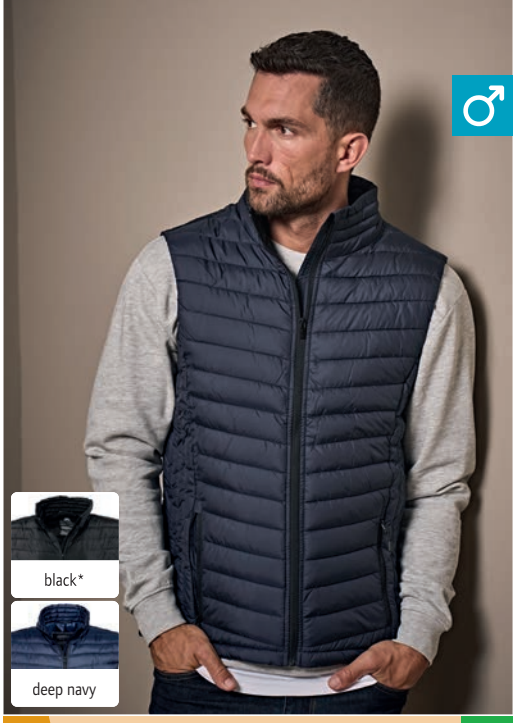

BEST SELLER ❶ 18.9632 | Tee Jays **TJ 9632**
Herren Bodywarmer "Zepelin"
ZIP FOR DECO-RATION



BEST SELLER ❷ 18.9633 | Tee Jays **TJ 9633**
Damen Bodywarmer "Zepelin"
ZIP FOR DECO-RATION



❸ 18.9630 | Tee Jays **TJ 9630**
Herren Jacke "Zepelin"
ZIP FOR DECO-RATION



❹ 18.9631 | Tee Jays **TJ 9631**
Damen Jacke "Zepelin"
ZIP FOR DECO-RATION



❺ 18.9660 | Tee Jays **TJ 9660**
Herren Steppjacke "Richmond"
ZIP FOR DECO-RATION



❻ 18.9661 | Tee Jays **TJ 9661**
Damen Steppjacke "Richmond"
ZIP FOR DECO-RATION



❶ 18.9604 | Tee Jays **TJ 9604**
Herren Urban Adventure Jacke
STRETCH ZIP FOR DECO-RATION



❷ 18.9605 | Tee Jays **TJ 9605**
Damen Urban Adventure Jacke
STRETCH ZIP FOR DECO-RATION



black



space grey



dark olive

❶ 18.9604 | Tee Jays **TJ 9604**
Herren Urban Adventure Jacke

88% Polyester, 12% Spandex, 310T Polyester Futter, DuPont™ Wattierung

Laufende Materialumstellung auf recyceltes Polyester in Gange, 2-lagiges Funktionsmaterial, wasserabweisend (8.000mm Wassersäule), atmungsaktiv (3.000g/m² in 24h), abnehmbare Kapuze mit Kordelzug, elastischer Saum und Ärmelabschluss, Kinnschutz, SBS Reißverschluss, 2 Seitentaschen mit Reißverschluss und Klappe mit schwarzem Metalldruckknopf, Innentasche mit Druckknopf, Veredelungszugang am Rücken, BIONIC-FINISH®

S – M – L – XL – XXL – 3XL

10 1

❷ 18.9605 | Tee Jays **TJ 9605**
Damen Urban Adventure Jacke

88% Polyester, 12% Spandex, 310T Polyester Futter, DuPont™ Wattierung

Laufende Materialumstellung auf recyceltes Polyester in Gange, 2-lagiges Funktionsmaterial, wasserabweisend (8.000mm Wassersäule), atmungsaktiv (3.000g/m² in 24h), abnehmbare Kapuze mit Kordelzug, elastischer Saum und Ärmelabschluss, Kinnschutz, SBS Reißverschluss, 2 Seitentaschen mit Reißverschluss und Klappe mit schwarzem Metalldruckknopf, Innentasche mit Druckknopf, Veredelungszugang am Rücken, BIONIC-FINISH®

S – M – L – XL – XXL – 3XL

10 1



black*

navy

❸ 18.9606 | Tee Jays **TJ 9606**
Allwetterjacke
STRETCH WATER PROOF ZIP FOR DECO-RATION

88% Polyester, 12% Spandex, 310T Polyester Futter, DuPont™ Wattierung

Laufende Materialumstellung auf recyceltes Polyester in Gange, 2-lagiges Funktionsmaterial, wasserdicht (8.000mm Wassersäule), atmungsaktiv (3.000g/m² in 24h), Stehkragen, elastischer Bund und Ärmelabschluss, SBS Reißverschlüsse, gefütterte Taschen mit Reißverschluss, Innentasche, verschweißte Nähte, Veredelungszugang am Rücken, BIONIC-FINISH®, winddicht

XS – S – M – L – XL – XXL – 3XL – 4XL – 5XL**
** nur in gekennzeichneten Farben erhältlich*

10 1



black

❹ 18.9608 | Tee Jays **TJ 9608**
Herren Parka
STRETCH WATER PROOF ZIP FOR DECO-RATION

88% Polyester, 12% Spandex, Wattierung: DuPont™ Wattierung, Futter: 310T Polyester Futter

Laufende Materialumstellung auf recyceltes Polyester in Gange, 2-lagiges Funktionsmaterial, wasserdicht (8.000mm Wassersäule), atmungsaktiv (3.000g/m² in 24h), Stehkragen, verdeckter 2-Wege Reißverschluss, Innentasche, zwei große gefütterte Seitentaschen, Nähte versiegelt, Veredelungszugang am Rücken, magnetischer Knopfverschluss, BIONIC-FINISH®, winddicht

S – M – L – XL – XXL – 3XL

10 1



black

❺ 18.9609 | Tee Jays **TJ 9609**
Damen Parka
STRETCH WATER PROOF ZIP FOR DECO-RATION

88% Polyester, 12% Spandex, Wattierung: DuPont™ Wattierung, Futter: 310T Polyester Futter

Laufende Materialumstellung auf recyceltes Polyester in Gange, 2-lagiges Funktionsmaterial, wasserdicht (8.000mm Wassersäule), atmungsaktiv (3.000g/m² in 24h), Kapuze, verdeckter 2-Wege Reißverschluss, Innentasche, zwei große gefütterte Seitentaschen, Nähte versiegelt, Veredelungszugang am Rücken, magnetischer Knopfverschluss, BIONIC-FINISH®, winddicht

S – M – L – XL – XXL – 3XL

10 1

❶ 18.9680 | Tee Jays **TJ 9680**

Herren Winterjacke "All Weather"

Außen: 88% Polyester, 12% Spandex, 310T Polyester Futter, Wattierung: 120g/m², DuPont™ Wattierung

Laufende Materialumstellung auf recyceltes Polyester in Gange, wasserdicht (8.000mm Wassersäule), abnehmbare Kapuze mit verstellbarem Kordelzug, verstellbare Ärmelbündchen mit Klettverschluss, verstellbarer Bund mit elastischem Kordelzug und Stoppern, elastische innenliegende Ärmelbündchen, SBS Reißverschlüsse, Brusttasche mit Reißverschluss, Innentasche mit Reißverschluss, 2 Seitentaschen mit versteckten Reißverschlüssen und warmen Futter, Nähte versiegelt, Veredelungszugang am Rücken, 4-Wege Stretchmaterial, BIONIC-FINISH®

S – M – L – XL – XXL – 3XL

10 1

❷ 18.9681 | Tee Jays **TJ 9681**

Damen Winterjacke "All Weather"

Außen: 88% Polyester, 12% Spandex, 310T Polyester Futter, Wattierung: 120g/m², DuPont™ Wattierung

Laufende Materialumstellung auf recyceltes Polyester in Gange, wasserdicht (8.000mm Wassersäule), abnehmbare Kapuze mit verstellbarem Kordelzug, verstellbare Ärmelbündchen mit Klettverschluss, verstellbarer Bund mit elastischem Kordelzug und Stoppern, elastische innenliegende Ärmelbündchen, SBS Reißverschlüsse, Brusttasche mit Reißverschluss, Innentasche mit Reißverschluss, 2 Seitentaschen mit versteckten Reißverschlüssen und warmen Futter, Nähte versiegelt, Veredelungszugang am Rücken, 4-Wege Stretchmaterial, BIONIC-FINISH®

S – M – L – XL – XXL

10 1



❶ 18.9680 | Tee Jays **TJ 9680**
Herren Winterjacke "All Weather"



❷ 18.9681 | Tee Jays **TJ 9681**
Damen Winterjacke "All Weather"

❸ 18.9646 | Tee Jays **TJ 9646**

Leichte Herren Kapuzen Steppjacke

Oberstoff: 100% recyceltes Polyester 360T, Futter: 100% recyceltes Nylon 380T, Wattierung: DuPont™ Wattierung

Wasserabweisend, Kapuze, SBS Reißverschlüsse, 2 Seitentaschen und 1 Innentasche mit Reißverschluss, elastischer Kordelzug mit Stoppern am Saum, Veredelungszugang am Rücken, mattes Ripstop-Gewebe

XS – S – M – L – XL – XXL – 3XL

10 1

❹ 18.9647 | Tee Jays **TJ 9647**

Leichte Damen Kapuzen Steppjacke

Oberstoff: 100% recyceltes Polyester 360T, Futter: 100% recyceltes Nylon 380T, Wattierung: DuPont™ Wattierung

Wasserabweisend, Kapuze, SBS Reißverschlüsse, 2 Seitentaschen und 1 Innentasche mit Reißverschluss, elastischer Kordelzug mit Stoppern am Saum, Veredelungszugang am Rücken, mattes Ripstop-Gewebe

S – M – L – XL – XXL – 3XL

10 1



❸ 18.9646 | Tee Jays **TJ 9646**
Leichte Herren Kapuzen Steppjacke



❹ 18.9647 | Tee Jays **TJ 9647**
Leichte Damen Kapuzen Steppjacke

❺ 18.9644 | Tee Jays **TJ 9644**

Leichte Steppjacke

Oberstoff: 100% recyceltes Polyester 360T, Futter: 100% recyceltes Nylon 380T, Wattierung: DuPont™ Wattierung

Wasserabweisend, SBS Reißverschlüsse, 2 Seitentaschen und 1 Innentasche mit Reißverschluss, elastischer Kordelzug mit Stoppern am Saum, Veredelungszugang am Rücken, mattes Ripstop-Gewebe

XS – S – M – L – XL – XXL – 3XL – 4XL – 5XL**

** nur in gekennzeichneten Farben erhältlich*

10 1

❻ 18.9648 | Tee Jays **TJ 9648**

Leichtes Steppgilet

Oberstoff: 100% recyceltes Polyester 360T, Futter: 100% recyceltes Nylon 380T, Wattierung: DuPont™ Wattierung

Wasserabweisend, SBS Reißverschlüsse, 2 Seitentaschen und 1 Innentasche mit Reißverschluss, elastischer Kordelzug mit Stoppern am Saum, Veredelungszugang am Rücken, mattes Ripstop-Gewebe

XS – S – M – L – XL – XXL – 3XL – 4XL – 5XL**

** nur in gekennzeichneten Farben erhältlich*

10 1



❺ 18.9644 | Tee Jays **TJ 9644**
Leichte Steppjacke



❻ 18.9648 | Tee Jays **TJ 9648**
Leichtes Steppgilet


KUSTOM KIT®

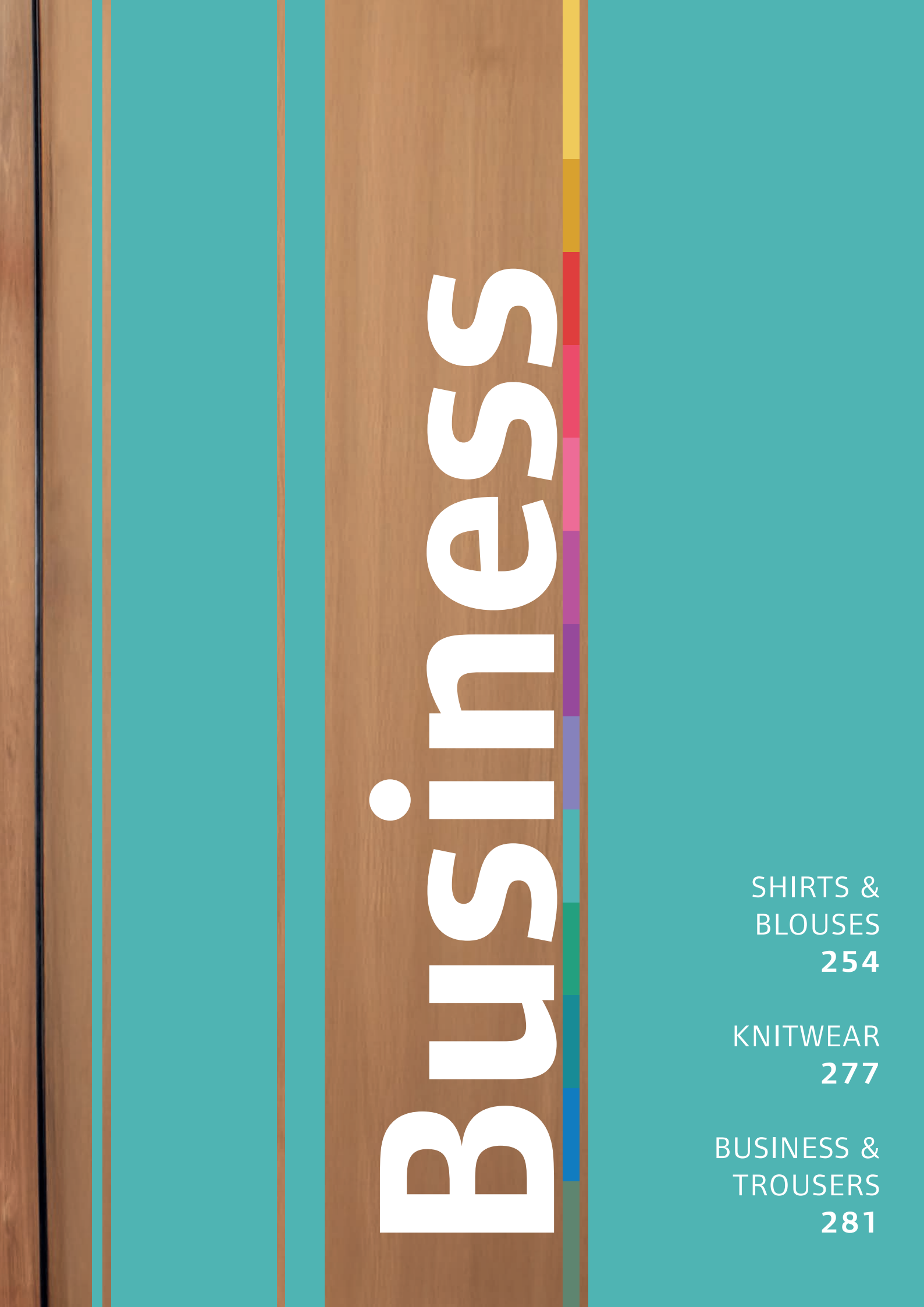

SHIRTS &
BLOUSES
254

KNITWEAR
277

BUSINESS &
TROUSERS
281

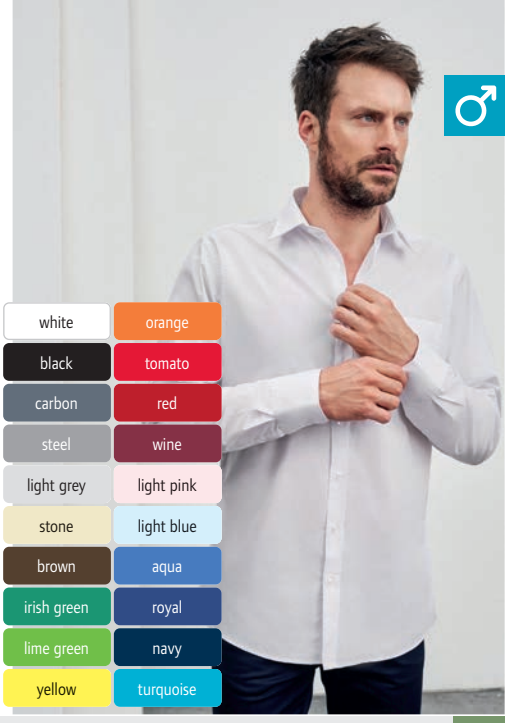

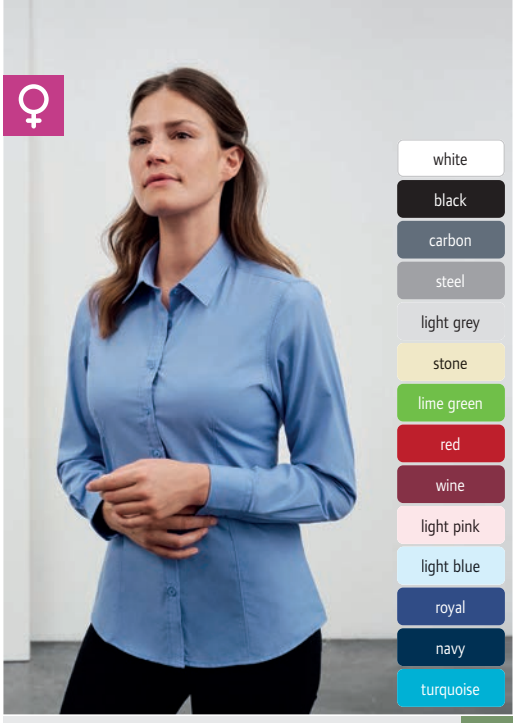

❶ 02.0678 | Daiber **JN 678**
Popeline Hemd langarm
POPLIN MIX

❷ 02.0677 | Daiber **JN 677**
Popeline Bluse langarm
POPLIN MIX

daiber

❶ 02.0678 | Daiber **JN 678**
Popeline Hemd langarm
105g/m², 65% Polyester, 35% Baumwolle
Leicht taillierter Schnitt, abgerundeter Saum, Knöpfe Ton-in-Ton, Brusttasche 12x14cm, Rückenfalten an Rückenpasse, Easy Care, 40° waschbar, Schonwäsche, nicht trocknergeeignet
S – M – L – XL – XXL – 3XL – 4XL
20 5

❷ 02.0677 | Daiber **JN 677**
Popeline Bluse langarm
105g/m², 65% Polyester, 35% Baumwolle
Taillierter Schnitt, abgerundeter Saum, Knöpfe Ton-in-Ton, Easy Care, 40° waschbar, Schonwäsche, nicht trocknergeeignet
XS – S – M – L – XL – XXL – 3XL
20 5



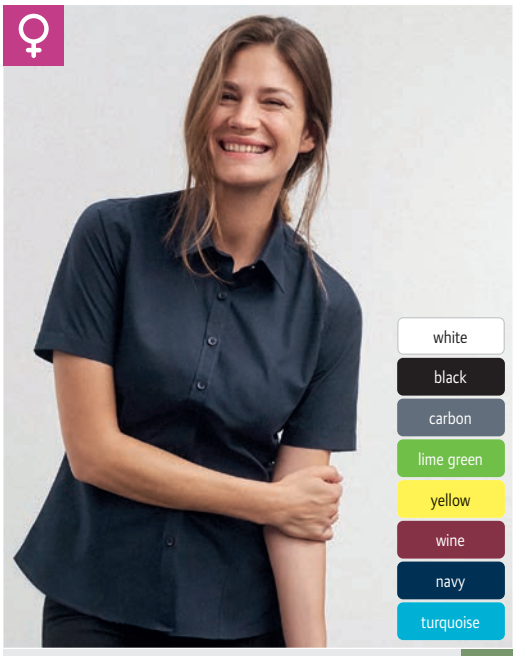

❸ 02.0680 | Daiber **JN 680**
Popeline Hemd kurzarm
POPLIN MIX

❹ 02.0679 | Daiber **JN 679**
Popeline Bluse kurzarm
POPLIN MIX

❸ 02.0680 | Daiber **JN 680**
Popeline Hemd kurzarm
105g/m², 65% Polyester, 35% Baumwolle
Leicht taillierter Schnitt, abgerundeter Saum, Brusttasche 12x14cm, Rückenfalten an Rückenpasse, Easy Care, 40° waschbar, Schonwäsche, nicht trocknergeeignet
S – M – L – XL – XXL – 3XL – 4XL
20 5

❹ 02.0679 | Daiber **JN 679**
Popeline Bluse kurzarm
105g/m², 65% Polyester, 35% Baumwolle
Taillierter Schnitt, abgerundeter Saum, Easy Care, 40° waschbar, Schonwäsche, nicht trocknergeeignet
XS – S – M – L – XL – XXL – 3XL
20 5

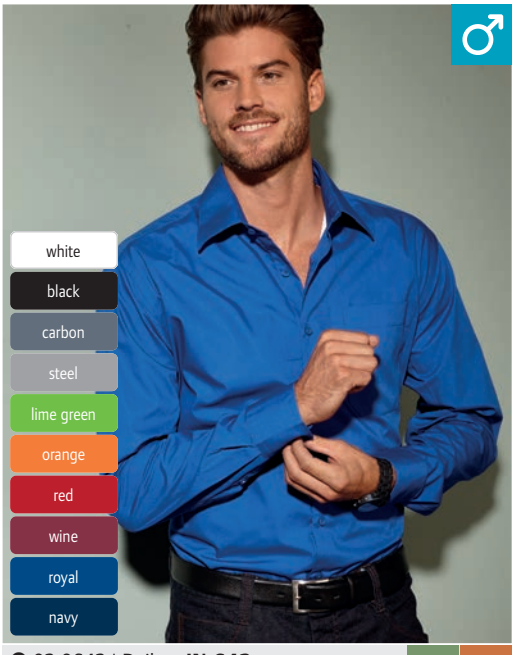

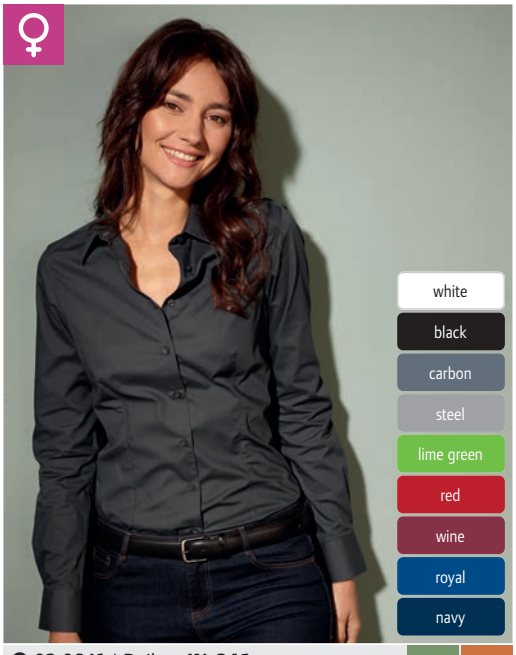

❺ 02.0642 | Daiber **JN 642**
Popeline Business Hemd langarm
POPLIN MIX 60°

❻ 02.0641 | Daiber **JN 641**
Popeline Business Bluse langarm
POPLIN MIX 60°

❺ 02.0642 | Daiber **JN 642**
Popeline Business Hemd langarm
105g/m², 50% Baumwolle, 50% Polyester
Klassischer leicht taillierter Schnitt, klassischer Kragen, Manschette am Ärmel, abgerundeter Saum, Brusttasche, Rückenfalten an Rückenpasse, pflegeleichter Stoff, Easy Care, Schonwäsche, bügelleicht, 60° waschbar, nicht trocknergeeignet
S – M – L – XL – XXL – 3XL – 4XL – 5XL – 6XL
20 5

❻ 02.0641 | Daiber **JN 641**
Popeline Business Bluse langarm
105g/m², 50% Baumwolle, 50% Polyester
Taillierter femininer Schnitt, klassischer Kragen, Manschette am Ärmel, abgerundeter Saum, pflegeleichter Stoff, Easy Care, Schonwäsche, bügelleicht, 60° waschbar, nicht trocknergeeignet
XS – S – M – L – XL – XXL – 3XL
20 5



NEW ❶ 02.1372 | Daiber **JN 1372**
Popeline Slim Fit Hemd langarm

NEW ❷ 02.1371 | Daiber **JN 1371**
Popeline Slim Fit Bluse langarm

❶ 02.1372 | Daiber **JN 1372**
Popeline Slim Fit Hemd langarm

100g/m², 77% Baumwolle, 20% Polyamid, 3% Elasthan

Taillierter Schnitt, herausnehmbare Kragenstäbchen, Kentkragen, doppellagige Schulter- und Rückenpasse, abgerundeter Saum, verstellbare Manschetten, Knöpfe Ton-in-Ton, 30° waschbar, Easy Care, nicht trocknergeeignet

S – M – L – XL – XXL – 3XL

20 5

white

black

❷ 02.1371 | Daiber **JN 1371**
Popeline Slim Fit Bluse langarm

100g/m², 77% Baumwolle, 20% Polyamid, 3% Elasthan

Taillierter Schnitt, kleiner weicher Kragen, doppellagige Schulter- und Rückenpasse, abgerundeter Saum, Knöpfe Ton-in-Ton, Wiener Nähte, 30° waschbar, Easy Care, nicht trocknergeeignet

XS – S – M – L – XL – XXL

20 5

deep purple

light blue

navy



NEW ❸ 02.1373 | Daiber **JN 1373**
Mix Popeline Bluse langarm

NEW ❹ 02.1374 | Daiber **JN 1374**
Mix Popeline Hemd langarm

❸ 02.1373 | Daiber **JN 1373**
Mix Popeline Bluse langarm

100g/m², 77% Baumwolle, 20% Polyamid, 3% Elasthan

Leicht taillierter Schnitt, kleiner weicher Kragen, doppellagige Schulter- und Rückenpasse, abgerundeter Saum, Knöpfe Ton-in-Ton, 30° waschbar, Easy Care, nicht trocknergeeignet

XS – S – M – L – XL – XXL

20 5

white

black

❹ 02.1374 | Daiber **JN 1374**
Mix Popeline Hemd langarm

100g/m², 77% Baumwolle, 20% Polyamid, 3% Elasthan

Leicht taillierter Schnitt, herausnehmbare Kragenstäbchen, Kentkragen, doppellagige Schulter- und Rückenpasse, abgerundeter Saum, verstellbare Manschetten, Knöpfe Ton-in-Ton, 30° waschbar, Easy Care, nicht trocknergeeignet

S – M – L – XL – XXL – 3XL

20 5

deep purple

light blue

navy



❶ 02.0684 | Daiber **JN 684**
Micro-Twill Hemd kurzarm
TWILL

❷ 02.0683 | Daiber **JN 683**
Micro-Twill Bluse kurzarm
TWILL

❶ 02.0684 | Daiber **JN 684**
Micro-Twill Hemd kurzarm
120g/m², 100% Baumwolle
Leicht taillierter Schnitt, abgerundeter Saum, Brusttasche, Rückenfalten an Rückenpasse, 40° waschbar, Schonwäsche, bügelfrei, nicht trocknergeeignet
S – M – L – XL – XXL – 3XL – 4XL
20 5

❷ 02.0683 | Daiber **JN 683**
Micro-Twill Bluse kurzarm
120g/m², 100% Baumwolle
Taillierter femininer Schnitt, abgerundeter Saum, Rückenfalten an Rückenpasse, 40° waschbar, Schonwäsche, bügelfrei, nicht trocknergeeignet
XS – S – M – L – XL – XXL – 3XL
20 5



❸ 02.0617 | Daiber **JN 617**
Popeline Karo Hemd langarm
POPLIN COTTON

❹ 02.0616 | Daiber **JN 616**
Popeline Karo Bluse langarm
POPLIN COTTON

❸ 02.0617 | Daiber **JN 617**
Popeline Karo Hemd langarm
100g/m², 100% Baumwolle
Leicht taillierter Schnitt, Uni-Einsätze an Kragen und Manschette, abgerundeter Saum, Brusttasche 13x15cm, Rückenfalten an Rückenpasse, Easy Care, 40° waschbar, Schonwäsche, hochwertige bügelleichte Popeline Qualität, nicht trocknergeeignet
S – M – L – XL – XXL – 3XL
20 5

❹ 02.0616 | Daiber **JN 616**
Popeline Karo Bluse langarm
100g/m², 100% Baumwolle
Taillierter Schnitt, Uni-Einsätze an Kragen und Manschette, abgerundeter Saum, Easy Care, 40° waschbar, Schonwäsche, hochwertige bügelleichte Popeline Qualität, nicht trocknergeeignet
XS – S – M – L – XL – XXL
20 5



❺ 02.0619 | Daiber **JN 619**
Popeline Hemd mit Karoeinsätzen
POPLIN COTTON

❻ 02.0618 | Daiber **JN 618**
Popeline Bluse mit Karoeinsätzen
POPLIN COTTON

❺ 02.0619 | Daiber **JN 619**
Popeline Hemd mit Karoeinsätzen
100g/m², 100% Baumwolle
Leicht taillierter Schnitt, Karo-Einsätze an Kragen und Manschette, abgerundeter Saum, Brusttasche, Rückenfalten an Rückenpasse, Easy Care, 40° waschbar, Schonwäsche, hochwertige bügelleichte Popeline Qualität, nicht trocknergeeignet
S – M – L – XL – XXL – 3XL
20 5

❻ 02.0618 | Daiber **JN 618**
Popeline Bluse mit Karoeinsätzen
100g/m², 100% Baumwolle
Taillierter Schnitt, Karo-Einsätze an Kragen und Manschette, abgerundeter Saum, Easy Care, 40° waschbar, Schonwäsche, hochwertige bügelleichte Popeline Qualität, nicht trocknergeeignet
XS – S – M – L – XL – XXL
20 5

KARIBAN

white

black

zinc

silver

brown

burnt lime

orange

classic red

wine

bright sky

navy

bright turquoise

blue jean

❶ 20.K551 | Kariban K 551
Popeline Hemd "Ace" kurzarm
110g/m², 65% Polyester, 35% Baumwolle
Stäbchenverstärkter Kragen, abgerundeter Saum, Knöpfe Ton-in-Ton, 1 Ersatzknopf, Brusttasche, Rückenpasse mit 2 seitlich gelegten Falten, 40° waschbar, nicht trocknergeeignet
S – M – L – XL – XXL – 3XL – 4XL – 5XL – 6XL
12 1

❷ 20.K548 | Kariban K 548
Popeline Bluse "Judith" kurzarm
110g/m², 65% Polyester, 35% Baumwolle
Klassischer knopfloser Kragen, abgerundeter Saum, Knöpfe Ton-in-Ton, 1 Ersatzknopf, Brusttasche links, pflegeleichter Stoff, 40° waschbar, nicht trocknergeeignet
XS – S – M – L – XL – XXL – 3XL – 4XL
12 1

❸ 20.K545 | Kariban K 545
Popeline Hemd "Jofrey" langarm
110g/m², 65% Polyester, 35% Baumwolle
Stäbchenverstärkter Kragen, abgeschrägte Manschetten, abgerundeter Saum, Knöpfe Ton-in-Ton, 2 Ersatzknöpfe, Brusttasche, Rückenpasse mit 2 seitlich gelegten Falten, 40° waschbar, nicht trocknergeeignet
S – M – L – XL – XXL – 3XL – 4XL – 5XL – 6XL
12 1

❹ 20.K549 | Kariban K 549
Popeline Bluse "Jessica" langarm
110g/m², 65% Polyester, 35% Baumwolle
Klassischer knopfloser Kragen, abgerundete, mit 2 Knöpfen verstellbare Manschetten, abgerundeter Saum, Knöpfe Ton-in-Ton, 1 Ersatzknopf, Brusttasche links, pflegeleichter Stoff, 40° waschbar, nicht trocknergeeignet
XS – S – M – L – XL – XXL – 3XL – 4XL
12 1

❺ 20.K519 | Kariban K 519
Denim Hemd langarm
130g/m², 100% Baumwolle
Taillierter Schnitt, Schulterpassen vorne und hinten, Manschetten mit Druckknöpfen, Druckknöpfe, 2 Brusttaschen mit Druckknöpfen und Verschlussklappen, 40° waschbar, nicht trocknergeeignet
S – M – L – XL – XXL – 3XL
25 1

❻ 20.K518 | Kariban K 518
Denim Bluse langarm
130g/m², 100% Baumwolle
Taillierter Schnitt, Schulterpassen vorne und hinten, Manschetten mit Druckknöpfen, abgerundeter Saum, Druckknöpfe, 2 Brusttaschen mit Druckknöpfen und Verschlussklappen, 40° waschbar, nicht trocknergeeignet
XS – S – M – L – XL – XXL
25 1

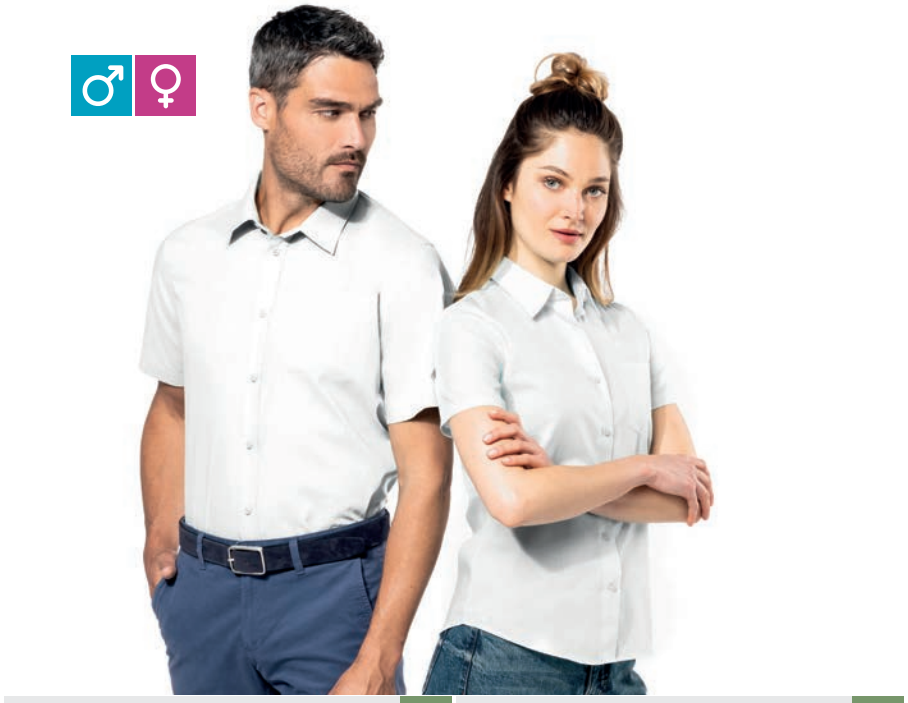

❶ 20.K551 | Kariban **K 551** POPLIN MIX
Popeline Hemd "Ace" kurzarm

❷ 20.K548 | Kariban **K 548** POPLIN MIX
Popeline Bluse "Judith" kurzarm

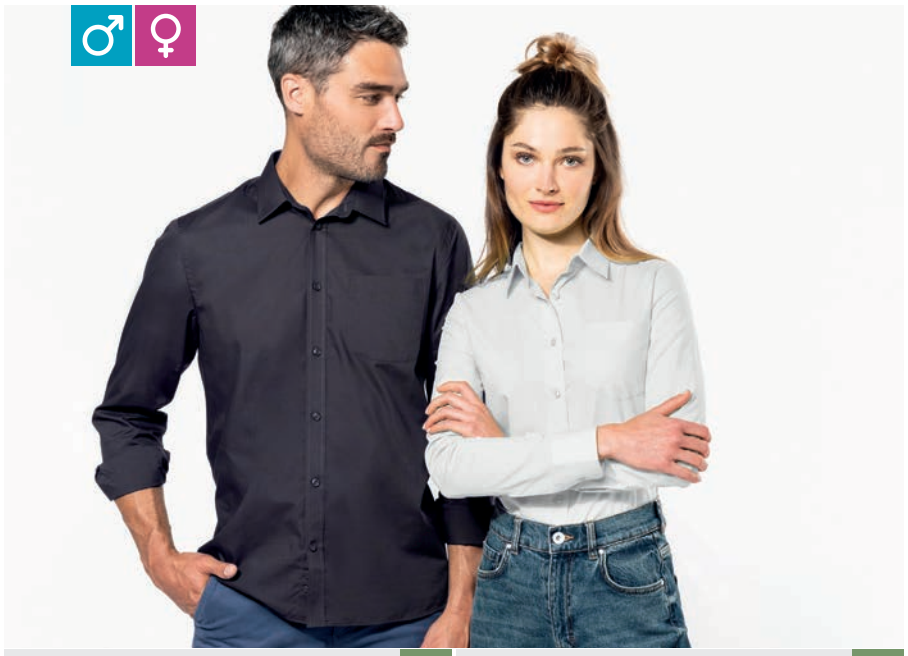

❸ 20.K545 | Kariban **K 545** POPLIN MIX
Popeline Hemd "Jofrey" langarm

❹ 20.K549 | Kariban **K 549** POPLIN MIX
Popeline Bluse "Jessica" langarm



❺ 20.K519 | Kariban **K 519**
Denim Hemd langarm

❻ 20.K518 | Kariban **K 518**
Denim Bluse langarm



❶ 20.K537 | Kariban **K 537**
Hemd langarm bügelfrei
TWILL

120g/m², 100% Baumwoll-Twill

Button-Down-Kragen verstärkt, eingesäumte Knopfleiste mit farblich abgestimmten Knöpfen, abgeschrägte Manschette mit 2 Knöpfen und 1 Knopf auf dem Aufschlag, abgerundeter Saum, 2 Ersatzknöpfe, aufgesetzte Brusttasche links, rückwärtige Schulterpasse mit 2 an den Seiten eingelegten Falten, 40° waschbar, bügelfrei, nicht trocknergeeignet

S – M – L – XL – XXL – 3XL – 4XL

12 1



❷ 20.K539 | Kariban **K 539**
Hemd kurzarm bügelfrei
TWILL

120g/m², 100% Baumwoll-Micro-Twill

Button-Down-Kragen verstärkt, eingesäumte Knopfleiste mit farblich abgestimmten Knöpfen, abgerundeter Saum, 2 Ersatzknöpfe, aufgesetzte Brusttasche links, rückwärtige Schulterpasse mit 2 an den Seiten eingelegten Falten, 40° waschbar, bügelfrei, nicht trocknergeeignet

S – M – L – XL – XXL – 3XL – 4XL

12 1



❸ 20.K599 | Kariban **K 599**
Kordhemd langarm
NEUTRAL LABEL
TEAR AWAY

150g/m², 100% Baumwolle, Kord

Schmaler Schnitt, mit 2 Knöpfen verstellbare Manschetten, abgerundeter Saum, 7 weiße Perlmuttknöpfe, Brusttasche links, gefütterter Rücken, Farbabweichungen durch Färbung nach Fertigung möglich, TearAway Label, neutrales Größenlabel, 40° waschbar, nicht trocknergeeignet

S – M – L – XL – XXL – 3XL

25 1



❹ 20.K579 | Kariban **K 579**
Flanellhemd mit Sherpafleecefutter
NEUTRAL LABEL



❺ 20.K223 | Kariban **K 223**
Herren Polo mit Maokragen
COMBED
HEAVY
60°

KARIBAN

❹ 20.K579 | Kariban **K 579**
Flanellhemd mit Sherpafleecefutter

190g/m², 100% Baumwollflanell, mit Sherpafleece gefütterter Körper in 100% Polyester, Ärmelfutter: 100% Polyester Taft

Klassische Knopfleiste, abgerundeter Saum, verstellbare Manschetten, 2 Brusttaschen mit Klappen, sehr weiches und warmes Material, neutrales Größenlabel, 40° waschbar, trocknergeeignet bei niedriger Temperatur, nicht chemisch reinigen

S – M – L – XL – XXL – 3XL

10 1

❺ 20.K223 | Kariban **K 223**
Herren Polo mit Maokragen

220g/m², 100% gekämmte Baumwolle, oxford grey: 90% gekämmte Baumwolle, 10% Viskose

Maokragen mit Strickbündchen und Paspel in Kontrastfarbe, 3er Knopfleiste mit Knöpfen in Kontrastfarbe, Strickbündchen am Ärmel, Doppelnähte am Saum, 60° waschbar, trocknergeeignet bei niedriger Temperatur, nicht chemisch reinigen

XS – S – M – L – XL – XXL – 3XL

30 5



❶ 43.0109 | Kustom Kit **KK 109**
Oxford Hemd kurzarm

125g/m², 85% mercerisierte Baumwolle, 15% Polyester, Oxford

Klassischer Schnitt, Button-Down-Kragen verstärkt, abgerundeter Saum, Knöpfe Ton-in-Ton, Ersatzknöpfe, Brusttasche links, Doppelnähte an Schultern, Armausschnitten, Ärmeln und Seitennähten, Rückenfalten an Rückenpasse, 40° waschbar, bügelleicht, nicht trocknergeeignet, Größen 18,5-23 Art. Nr. 43.109X

13,5 – 14* – 14,5 – 15 – 15,5 – 16 – 16,5 – 17 – 17,5 – 18 – 18,5 – 19 – 19,5 – 20 – 21 – 22 – 23*

** nur in gekennzeichneten Farben erhältlich*

24 1

white*

black

silver grey

light blue*

royal



❷ 43.0701 | Kustom Kit **KK 701**
Oxford Bluse kurzarm

125g/m², 85% mercerisierte Baumwolle, 15% Polyester, Oxford

Taillierter Schnitt, Button-Down-Kragen verstärkt, abgerundeter Saum, Knöpfe Ton-in-Ton, Ersatzknöpfe, Doppelnähte an Ärmeln und Seite, Wiener Nähte vorne und hinten, Rückenpasse, 40° waschbar, bügelleicht, nicht trocknergeeignet, Größen 26-28 Art. Nr. 43.701X

6_2XS – 8_XS – 10_S – 12_M – 14_L – 16_XL – 18_XXL – 20_3XL – 22_4XL – 24_5XL – 26_6XL – 28_7XL*

** nur in gekennzeichneten Farben erhältlich*

24 1



❸ 43.0702 | Kustom Kit **KK 702**
Oxford Bluse langarm

125g/m², 85% mercerisierte Baumwolle, 15% Polyester, Oxford

Taillierter Schnitt, Kragen verstärkt, mit 3 Knöpfen verstellbare Manschetten, abgerundeter Saum, Knöpfe Ton-in-Ton, Ersatzknöpfe, Doppelnähte an Ärmeln und Seite, Abnäher an Vorder- und Rückenteil, Rückenpasse, 40° waschbar, bügelleicht, nicht trocknergeeignet, Größen 26-28 Art.Nr. 43.702X

6_2XS – 8_XS – 10_S – 12_M – 14_L – 16_XL – 18_XXL – 20_3XL – 22_4XL – 24_5XL – 26_6XL – 28_7XL*

** nur in gekennzeichneten Farben erhältlich*

24 1

❹ 43.0105 | Kustom Kit **KK 105**
Oxford Hemd langarm

125g/m², 85% mercerisierte Baumwolle, 15% Polyester, Oxford

Klassischer Schnitt, Button-Down-Kragen verstärkt, wahlweise mit Manschettenknöpfen tragbar, Manschetten mit 1 Knopf, abgerundeter Saum, Knöpfe Ton-in-Ton, Ersatzknöpfe, Brusttasche links, Doppelnähte an Schultern, Armausschnitten, Ärmeln und Seitennähten, Rückenfalten an Rückenpasse, 40° waschbar, bügelleicht, nicht trocknergeeignet, Größen 18,5-23 Art.Nr. 43.105X

13,5 – 14* – 14,5 – 15 – 15,5 – 16 – 16,5 – 17 – 17,5 – 18 – 18,5 – 19 – 19,5 – 20 – 21 – 22 – 23*

** nur in gekennzeichneten Farben erhältlich*

24 1



❺ 43.0143 | Kustom Kit **KK 143**
Piqué Hemd langarm "Superwash"

180-185g/m², 64% Polyester, 34% Baumwolle, 2% Elasthan, Piqué

Taillierter Schnitt, Button-Down-Kragen verstärkt, mit 2 Knöpfen verstellbare Manschetten, Ersatzknöpfe, Doppelnähte an Armausschnitt und Seite, Rückenpasse, 60° waschbar, nicht trocknergeeignet

S – M – L – XL – XXL – 3XL

40 1





NEW ❶ 43.0770 | Kustom Kit **KK 770**
Top mit Mandarinkragen
STRETCH HEAVY

❷ 43.0785 | Kustom Kit **KK 785**
Top mit Mandarinkragen 3/4 Arm
STRETCH HEAVY



❸ 43.0351 | Kustom Kit **KK 351**
Workwear Oxford Hemd langarm
OXFORD CLASSIC FIT

❹ 43.0361 | Kustom Kit **KK 361**
Workwear Oxford Bluse langarm
OXFORD TAILORED FIT



❺ 43.0360 | Kustom Kit **KK 360**
Workwear Oxford Bluse kurzarm
OXFORD TAILORED FIT

❻ 43.0350 | Kustom Kit **KK 350**
Workwear Oxford Hemd kurzarm
OXFORD CLASSIC FIT

KUSTOM KIT®

❶ 43.0770 | Kustom Kit **KK 770**
Top mit Mandarinkragen

200g/m², 95% Baumwolle, 5% Elasthan

Klassischer Schnitt, eingefasster V-Ausschnitt, Mandarinkragen, Schulternähte verstärkt, Doppelnähte an Ärmeln und Bund, 40° waschbar, nicht trocknergeeignet

8/10 – 12/14 – 16/18 – 20/22

60 5

❷ 43.0785 | Kustom Kit **KK 785**
Top mit Mandarinkragen 3/4 Arm

200g/m², 95% Baumwolle, 5% Elasthan

Klassischer Schnitt, eingefasster V-Ausschnitt, Mandarinkragen, Schulternähte verstärkt, Doppelnähte an Ärmeln und Bund, 40° waschbar, nicht trocknergeeignet

8/10 – 12/14 – 16/18 – 20/22

60 1

❸ 43.0351 | Kustom Kit **KK 351**
Workwear Oxford Hemd langarm

135g/m², 70% mercerisierte Baumwolle, 30% Polyester, Oxford

Klassischer Schnitt, Button-Down-Kragen verstärkt, Manschetten mit 1 Knopf, abgerundeter Saum, Ersatzknöpfe, Brusttasche links, Doppelnähte an Ärmeln und Seite, Rückenpasse mit 2 seitlich gelegten Falten, 50° waschbar, bügelleicht, nicht trocknergeeignet, Größen 18,5-23 Art.Nr. 43.351X

13,5 – 14* – 14,5 – 15 – 15,5 – 16 – 16,5 – 17 – 17,5 – 18 – 18,5 – 19 – 19,5 – 20 – 21 – 22 – 23*

** nur in gekennzeichneten Farben erhältlich*

24 1

❹ 43.0361 | Kustom Kit **KK 361**
Workwear Oxford Bluse langarm

135g/m², 70% mercerisierte Baumwolle, 30% Polyester, Oxford

Taillierter Schnitt, Kragen verstärkt, mit 2 Knöpfen verstellbare Manschetten, abgerundeter Saum, 1 Ersatzknopf, Knöpfe Ton-in-Ton (außer bei light blue), Doppelnähte an Ärmeln und Seite, Abnäher an Vorder- und Rückenteil, Rückenpasse, 50° waschbar, bügelleicht, nicht trocknergeeignet, Größen 26-28 Art.Nr. 43.361X

6_2XS – 8_XS – 10_S – 12_M – 14_L – 16_XL – 18_XXL – 20_3XL – 22_4XL – 24_5XL – 26_6XL – 28_7XL*

** nur in gekennzeichneten Farben erhältlich*

24 1

❺ 43.0360 | Kustom Kit **KK 360**
Workwear Oxford Bluse kurzarm

135g/m², 70% mercerisierte Baumwolle, 30% Polyester, Oxford

Taillierter Schnitt, Kragen verstärkt, abgerundeter Saum, 1 Ersatzknopf, Knöpfe Ton-in-Ton (außer bei light blue), Doppelnähte an Ärmeln und Seite, Abnäher an Vorder- und Rückenteil, Rückenpasse, 50° waschbar, bügelleicht, nicht trocknergeeignet, Größen 26-28 Art.Nr. 43.360X

6_2XS – 8_XS – 10_S – 12_M – 14_L – 16_XL – 18_XXL – 20_3XL – 22_4XL – 24_5XL – 26_6XL – 28_7XL*

** nur in gekennzeichneten Farben erhältlich*

24 1

❻ 43.0350 | Kustom Kit **KK 350**
Workwear Oxford Hemd kurzarm

135g/m², 70% mercerisierte Baumwolle, 30% Polyester, Oxford

Klassischer Schnitt, Button-Down-Kragen verstärkt, abgerundeter Saum, Ersatzknöpfe, Brusttasche links, Doppelnähte an Ärmeln und Seite, Rückenpasse mit 2 seitlich gelegten Falten, 50° waschbar, bügelleicht, nicht trocknergeeignet, Größen 18,5-23 Art.Nr. 43.350X

13,5 – 14* – 14,5 – 15 – 15,5 – 16 – 16,5 – 17 – 17,5 – 18 – 18,5 – 19 – 19,5 – 20 – 21 – 22 – 23*

** nur in gekennzeichneten Farben erhältlich*

24 1

NEO BLU
PEOPLE IN MOTION

❶ 24.4338 | NEOBLU
Baptiste Men
Micro-Twill Hemd langarm
110g/m², 100% Baumwoll-Micro-Twill, garngefärbt
Italienischer Kragen mit einem Knopf, stäbchenverstärkter Kragen, verstellbare Manschetten, Rückenpasse, TearAway Label, neutrales Größenlabel, 40° waschbar, Easy Care, trocknergeeignet bei niedriger Temperatur, Knitterschutz Vorbehandlung
S – M – L – XL – XXL – 3XL – 4XL
10 1

❷ 24.4339 | NEOBLU
Baptiste Women
Micro-Twill Bluse langarm
110g/m², 100% Baumwoll-Micro-Twill, garngefärbt
Italienischer Kragen mit einem Knopf, stäbchenverstärkter Kragen, verstellbare Manschetten, Rückenpasse, Rückenfalten an Rückenpasse, TearAway Label, neutrales Größenlabel, 40° waschbar, Easy Care, trocknergeeignet bei niedriger Temperatur, Knitterschutz Vorbehandlung
S – M – L – XL – XXL – 3XL
10 1


blue stripes



NEW ❶ 24.4338 | NEOBLU **Baptiste Men**
Micro-Twill Hemd langarm



NEW ❷ 24.4339 | NEOBLU **Baptiste Women**
Micro-Twill Bluse langarm

❸ 24.3792 | NEOBLU
Bart Men
Popeline Hemd mit Maokragen langarm
120g/m², 60% zertifizierte Bio-Baumwolle, 40% recyceltes Polyester, rPET
Versteckte Knopfleiste, verstellbare Manschetten, TearAway Label, neutrales Größenlabel, 40° waschbar, trocknergeeignet
S – M – L – XL – XXL – 3XL – 4XL – 5XL
10 1

❹ 24.3787 | NEOBLU
Bart Women
Popeline Bluse mit Maokragen langarm
120g/m², 60% zertifizierte Bio-Baumwolle, 40% recyceltes Polyester, rPET
Versteckte Knopfleiste, verstellbare Manschetten, TearAway Label, neutrales Größenlabel, 40° waschbar, chemische Reinigung, trocknergeeignet
S – M – L – XL – XXL – 3XL
10 1


optic white


deep black


beige


soft blue



❸ 24.3792 | NEOBLU **Bart Men**
Popeline Hemd mit Maokragen langarm



❹ 24.3787 | NEOBLU **Bart Women**
Popeline Bluse mit Maokragen langarm

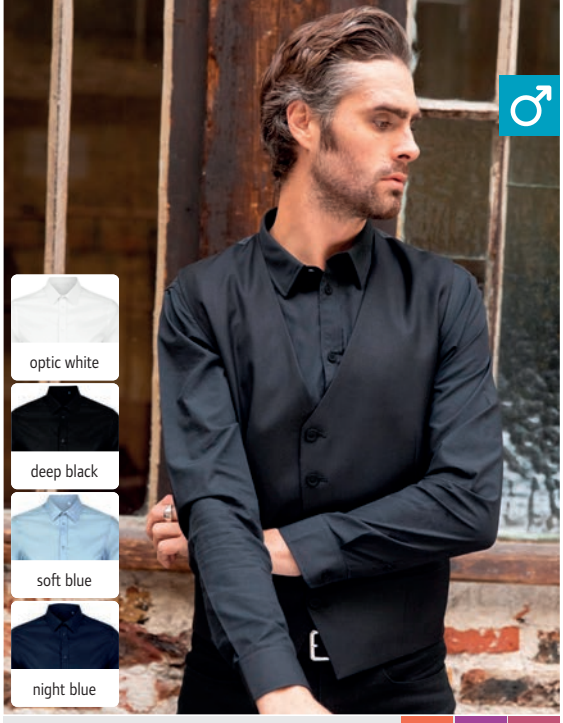

❶ 24.3182 | NEOBLU **Blaise Men**
Micro-Twill Hemd langarm
TWILL | NEUTRAL LABEL | TEAR AWAY



❷ 24.3183 | NEOBLU **Blaise Women**
Micro-Twill Bluse langarm
TWILL | NEUTRAL LABEL | TEAR AWAY

❶ 24.3182 | NEOBLU
Blaise Men
Micro-Twill Hemd langarm
115g/m², 100% Baumwolle
Italienischer Kragen mit einem Knopf, 7er Knopfleiste, abgerundete, mit 2 Knöpfen verstellbare Manschetten, TearAway Label, neutrales Größenlabel, 40° waschbar, bügelfrei, trocknergeeignet bei niedriger Temperatur
S – M – L – XL – XXL – 3XL – 4XL – 5XL
10 | 1

❷ 24.3183 | NEOBLU
Blaise Women
Micro-Twill Bluse langarm
115g/m², 100% Baumwolle
Klassischer Kragen, 7er Knopfleiste, abgerundete, mit 2 Knöpfen verstellbare Manschetten, Abnäher an Vorder- und Rückenteil, TearAway Label, neutrales Größenlabel, 40° waschbar, bügelfrei, trocknergeeignet bei niedriger Temperatur
S – M – L – XL – XXL – 3XL
10 | 1

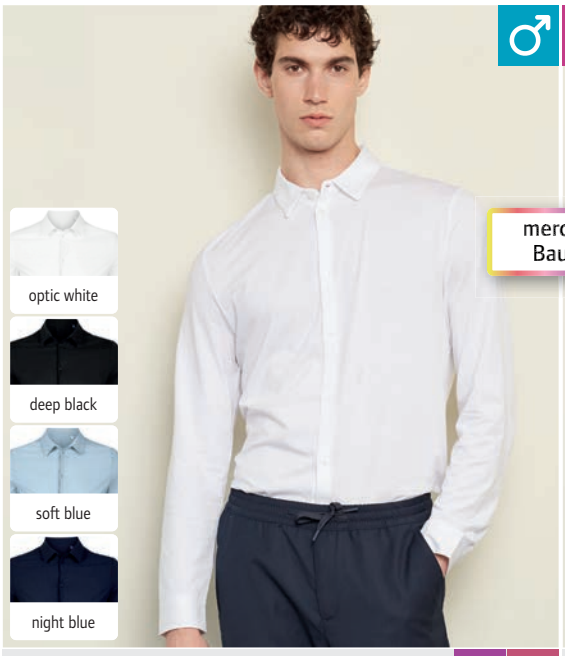

❸ 24.3198 | NEOBLU **Balthazar Men**
Hemd langarm
NEUTRAL LABEL | TEAR AWAY



❹ 24.3199 | NEOBLU **Balthazar Women**
Bluse langarm
NEUTRAL LABEL | TEAR AWAY

❸ 24.3198 | NEOBLU
Balthazar Men
Hemd langarm
145g/m², 100% mercerisierte Baumwolle, Jersey
Italienischer Kragen mit einem Knopf, abgerundete, mit 2 Knöpfen verstellbare Manschetten, 7 Knöpfe Ton-in-Ton, sehr feines Material mit leichtem Glanz, TearAway Label, neutrales Größenlabel, 30° waschbar, nicht trocknergeeignet
S – M – L – XL – XXL – 3XL – 4XL
10 | 1

❹ 24.3199 | NEOBLU
Balthazar Women
Bluse langarm
145g/m², 100% mercerisierte Baumwolle, Jersey
Italienischer Kragen mit einem Knopf, abgerundete, mit 2 Knöpfen verstellbare Manschetten, 7 Knöpfe Ton-in-Ton, sehr feines Material mit leichtem Glanz, TearAway Label, neutrales Größenlabel, 30° waschbar, nicht trocknergeeignet
S – M – L – XL – XXL – 3XL
10 | 1

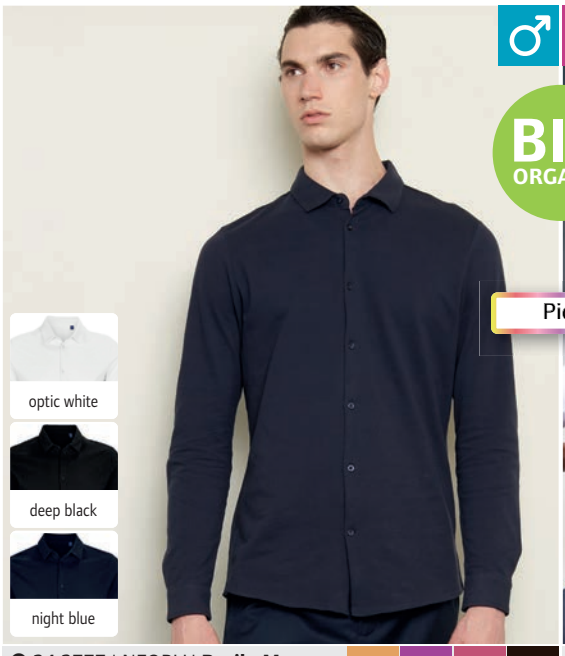

❺ 24.3777 | NEOBLU **Basile Men**
Piqué Hemd langarm
COMBED | NEUTRAL LABEL | TEAR AWAY | CLASSIC FIT



❻ 24.3791 | NEOBLU **Basile Women**
Piqué Bluse langarm
COMBED | NEUTRAL LABEL | TEAR AWAY

❺ 24.3777 | NEOBLU
Basile Men
Piqué Hemd langarm
190g/m², 100% gekämmte zertifizierte Bio-Baumwolle
Klassischer Schnitt, klassischer Kragen, abgerundete, mit 2 Knöpfen verstellbare Manschetten, TearAway Label, neutrales Größenlabel, 30° waschbar, nicht trocknergeeignet
S – M – L – XL – XXL – 3XL – 4XL
10 | 1

❻ 24.3791 | NEOBLU
Basile Women
Piqué Bluse langarm
190g/m², 100% gekämmte zertifizierte Bio-Baumwolle
Klassischer leicht taillierter Schnitt, klassischer Kragen, abgerundete, mit 2 Knöpfen verstellbare Manschetten, TearAway Label, neutrales Größenlabel, 30° waschbar, nicht trocknergeeignet
S – M – L – XL – XXL – 3XL
10 | 1

❶ 39.0300 | Premier **PR 300**
Popeline Bluse langarm
105g/m², white: 115g/m², 65% Polyester, 35% Baumwoll-Popeline
Klassischer Schnitt, weicher Kragen, ohne Brusttasche, Easy Care, 40° waschbar, nicht trocknergeeignet
6_2XS – 8_XS – 10_S – 12_M – 14_L – 16_XL – 18_XXL – 20_3XL – 22_4XL – 24_5XL
36 6

❷ 39.0200 | Premier **PR 200**
Popeline Hemd langarm
105g/m², 65% Polyester, 35% Baumwoll-Popeline
Klassischer Schnitt, Kragen verstärkt, Manschette mit Knöpfen, auch geeignet für Manschettenknöpfe, Brusttasche links, Maße: 14x14,5cm, Easy Care, 40° waschbar, nicht trocknergeeignet
*37. – 38. – 39.5 – 41. – 42. – 43. – 44.5 – 46. – 48. – 52.**
** nur in gekennzeichneten Farben erhältlich*
36 6

❸ 39.0202 | Premier **PR 202**
Popeline Hemd kurzarm
105g/m², 65% Polyester, 35% Baumwoll-Popeline
Klassischer Schnitt, Kragen verstärkt, Brusttasche links, Easy Care, 40° waschbar, nicht trocknergeeignet
*37. – 38. – 39.5 – 41. – 42. – 43. – 44.5 – 46. – 48. – 52.**
** nur in gekennzeichneten Farben erhältlich*
36 6

❹ 39.0302 | Premier **PR 302**
Popeline Bluse kurzarm
105g/m², white: 115g/m², 65% Polyester, 35% Baumwoll-Popeline
Taillierter Schnitt, weicher Kragen, gerundeter Saum, ohne Brusttasche, Abnäher an Vorder- und Rückenteil, Easy Care, 40° waschbar, nicht trocknergeeignet
6_2XS – 8_XS – 10_S – 12_M – 14_L – 16_XL – 18_XXL – 20_3XL – 22_4XL – 24_5XL
36 6

PREMIER®

❺ 39.0320 | Premier **PR 320**
Popeline Bluse Karo langarm
115g/m², 100% Baumwolle
Taillierter Schnitt, weicher Kragen, 2-Knopf Manschette, kleines Vichy-Karo-Design, 40° waschbar, nicht trocknergeeignet
XS – S – M – L – XL – XXL – 3XL
24 6

❻ 39.0220 | Premier **PR 220**
Popeline Hemd Karo langarm
115g/m², 100% Baumwolle
Taillierter Schnitt, weicher Kragen, 2-Knopf Manschette, Vichy-Karo-Design, 40° waschbar, nicht trocknergeeignet
XS – S – M – L – XL – XXL – 3XL
24 6



BEST SELLER ❶ 39.0300 | Premier **PR 300** **Popeline Bluse langarm** POPLIN MIX CLASSIC FIT

BEST SELLER ❷ 39.0200 | Premier **PR 200** **Popeline Hemd langarm** POPLIN MIX CLASSIC FIT

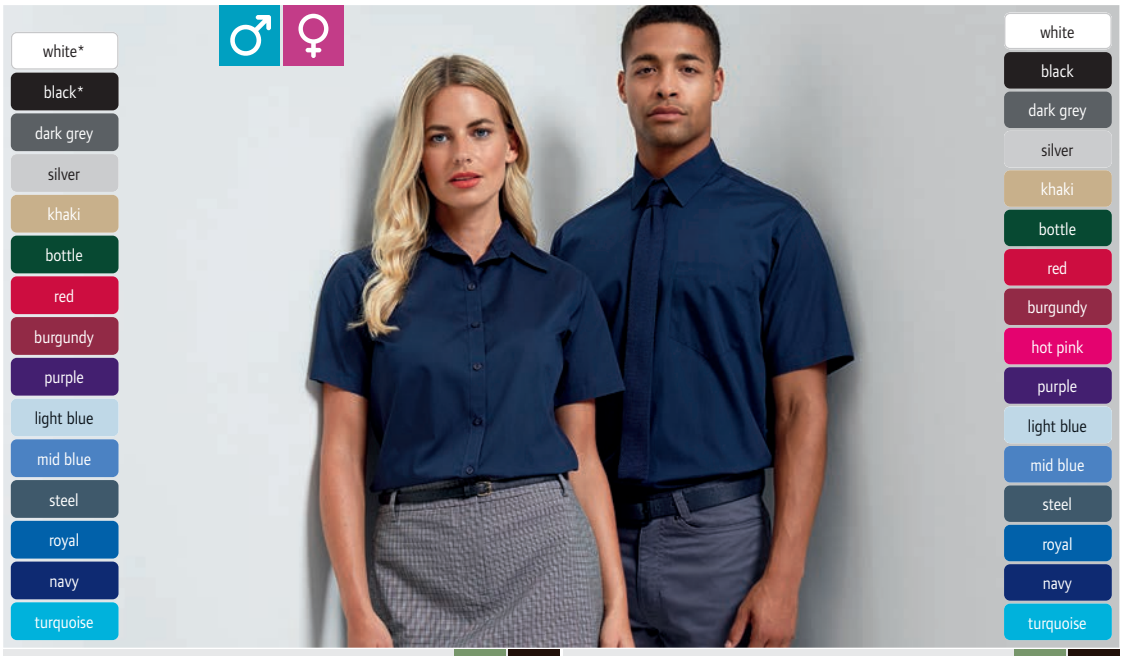

❸ 39.0202 | Premier **PR 202** **Popeline Hemd kurzarm** POPLIN MIX CLASSIC FIT

❹ 39.0302 | Premier **PR 302** **Popeline Bluse kurzarm** POPLIN MIX TAILORED FIT

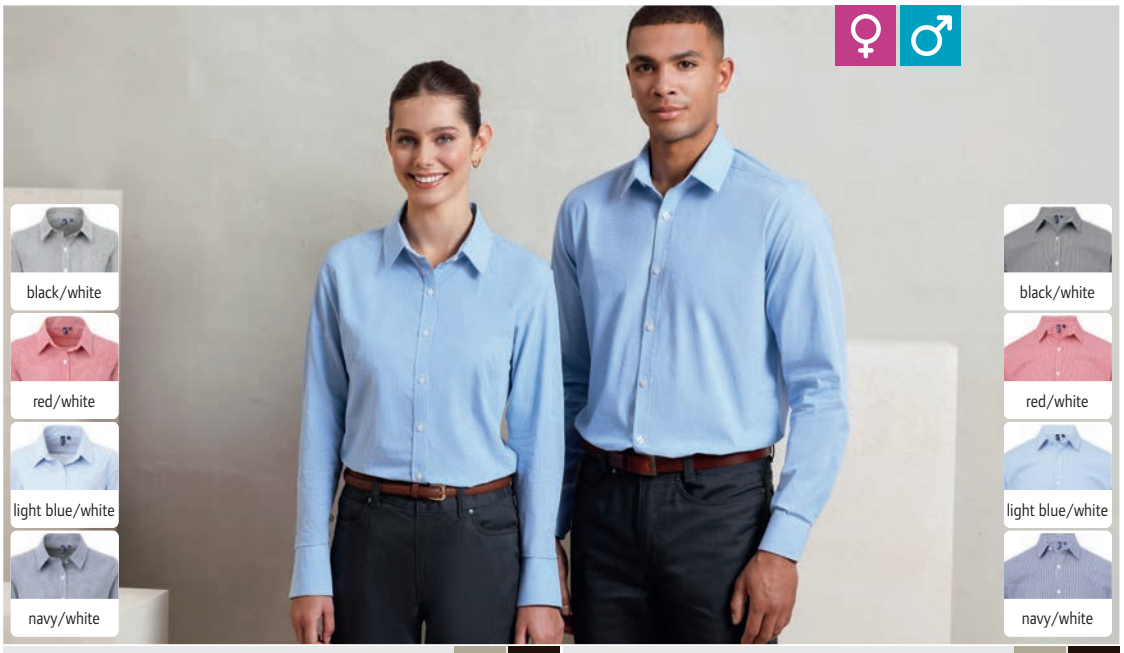

❺ 39.0320 | Premier **PR 320** **Popeline Bluse Karo langarm** POPLIN COTTON TAILORED FIT

❻ 39.0220 | Premier **PR 220** **Popeline Hemd Karo langarm** POPLIN COTTON TAILORED FIT





❶ 39.0250 | Premier **PR 250**
Popeline Hemd langarm "Mulligan"
115g/m², 100% Baumwolle
Leicht taillierter Schnitt, schmaler Kragen, aufrollbare Ärmel mit Knopf und Riegel zu fixieren, Manschetten mit Knöpfen, Karo-Design, 40° waschbar, nicht trocknergeeignet
S – M – L – XL – XXL – 3XL
24 6

❷ 39.0350 | Premier **PR 350**
Popeline Bluse langarm "Mulligan"
115g/m², 100% Baumwolle
Leicht taillierter Schnitt, schmaler Kragen, aufrollbare Ärmel mit Knopf und Riegel zu fixieren, Manschetten mit Knöpfen, Karo-Design, 40° waschbar, nicht trocknergeeignet
XS – S – M – L – XL – XXL
24 6



❸ 39.0212 | Premier **PR 212**
Piloten Hemd kurzarm
105g/m², 65% Polyester, 35% Baumwoll-Popeline
Klassischer Schnitt, Kragen verstärkt, 2 Brusttaschen mit Patte und 1 Stifttasche, passende Schulterklappen Art. 39.0715, Easy Care, 40° waschbar, nicht trockner-geeignet
37. – 38. – 39.5 – 41. – 42. – 43. – 44.5 – 46. – 48.
36 6

❹ 39.0312 | Premier **PR 312**
Piloten Bluse kurzarm
115g/m², 65% Polyester, 35% Baumwoll-Popeline
Taillierter Schnitt, Kragen verstärkt, Manschetten mit 1 Knopf, 2 Brusttaschen mit Patte und 1 Stifttasche, passende Schulter-klappen Art. 39.0715, Easy Care, bügelleicht, 40° waschbar, nicht trocknergeeignet
8_XS – 10_S – 12_M – 14_L – 16_XL – 18_XXL – 20_3XL – 22_4XL – 24_5XL
36 6

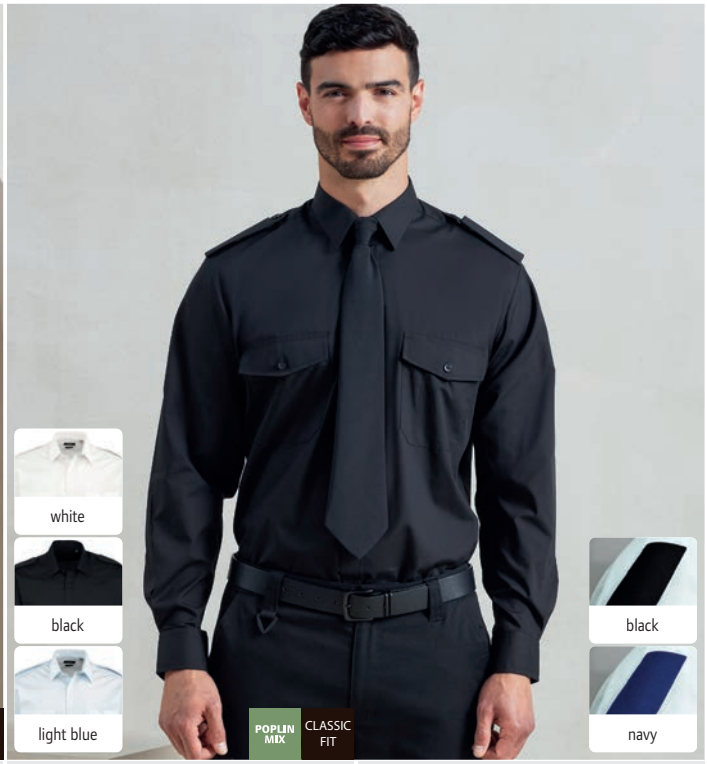

❺ 39.0210 | Premier **PR 210**
Piloten Hemd langarm
105g/m², 65% Polyester, 35% Baumwoll-Popeline
Klassischer Schnitt, Kragen verstärkt, 2 Brusttaschen mit Patte und 1 Stifttasche, passende Schulterklappen Art. 39.0715, Easy Care, 40° waschbar, nicht trockner-geeignet
37. – 38. – 39.5 – 41. – 42. – 43. – 44.5 – 46. – 48.
36 6

❻ 39.0715 | Premier **PR 715**
Schulterklappen 2er Pack
100% Polyester, gewebt
Passend zu Art. 39.0212, 39.0210, 39.0312, Klettverschluss, Veredelungsfläche 9x5cm, 2er Pack, nicht waschen
onesize
100 10

❶ 39.0344 | Premier **PR 344**
Popeline Stretch Bluse langarm
115g/m², 97% Baumwolle, 3% Elasthan-Popeline
Leicht taillierter Schnitt, Knopfleiste ohne sichtbare Nähte, abgerundeter Saum, Abnäher an Vorder- und Rückenteil, 40° waschbar, nicht trocknergeeignet
XS – S – M – L – XL – XXL – 3XL
24 6

❷ 39.0244 | Premier **PR 244**
Popeline Stretch Hemd langarm
115g/m², 97% Baumwolle, 3% Elasthan-Popeline
Leicht taillierter Schnitt, Cutaway Kragen, Knopfleiste ohne sichtbare Nähte, abgerundeter Saum, Easy Care, 40° waschbar, nicht trocknergeeignet
*XS – S – M – L – XL – XXL – 3XL – 4XL – 5XL**
** nur in gekennzeichneten Farben erhältlich*
24 6



❶ 39.0344 | Premier **PR 344** **Popeline Stretch Bluse langarm** STRETCH POPLIN COTTON TAILORED FIT

❷ 39.0244 | Premier **PR 244** **Popeline Stretch Hemd langarm** STRETCH POPLIN COTTON TAILORED FIT

❸ 39.0346 | Premier **PR 346**
Popeline Stretch Bluse kurzarm
115g/m², 97% Baumwolle, 3% Elasthan-Popeline
Leicht taillierter Schnitt, Knopfleiste ohne sichtbare Nähte, abgerundeter Saum, Abnäher an Vorder- und Rückenteil, 40° waschbar, nicht trocknergeeignet
XS – S – M – L – XL – XXL – 3XL
24 6

❹ 39.0246 | Premier **PR 246**
Popeline Stretch Hemd kurzarm
115g/m², 97% Baumwolle, 3% Elasthan-Popeline
Leicht taillierter Schnitt, Cutaway Kragen, Knopfleiste ohne sichtbare Nähte, abgerundeter Saum, 40° waschbar, nicht trocknergeeignet
*XS – S – M – L – XL – XXL – 3XL – 4XL – 5XL**
** nur in gekennzeichneten Farben erhältlich*
24 6



❸ 39.0346 | Premier **PR 346** **Popeline Stretch Bluse kurzarm** STRETCH POPLIN COTTON TAILORED FIT

❹ 39.0246 | Premier **PR 246** **Popeline Stretch Hemd kurzarm** STRETCH POPLIN COTTON TAILORED FIT

❺ 39.0218 | Premier **PR 218**
Herren Rollärmel T-Shirt langarm
190g/m², 82% Polyester, 14% Viskose, 4% Elasthan, Single Jersey
Rundhalsausschnitt mit 3 Knöpfen, aufrollbare Ärmel mit Knopf und Riegel zu fixieren, Rippstrick Ärmelbündchen und Bündchen, Easy Care, 40° waschbar, nicht trocknergeeignet
XS – S – M – L – XL – XXL – 3XL
36 6

❻ 39.0318 | Premier **PR 318**
Damen Rollärmel T-Shirt langarm
190g/m², 82% Polyester, 14% Viskose, 4% Elasthan, Single Jersey
Rundhalsausschnitt mit 3 Knöpfen, aufrollbare Ärmel mit Knopf und Riegel zu fixieren, Rippstrick Ärmelbündchen und Bündchen, Easy Care, 40° waschbar, nicht trocknergeeignet
XS – S – M – L – XL – XXL
36 6



❺ 39.0218 | Premier **PR 218** **Herren Rollärmel T-Shirt langarm** STRETCH HEAVY

❻ 39.0318 | Premier **PR 318** **Damen Rollärmel T-Shirt langarm** STRETCH HEAVY

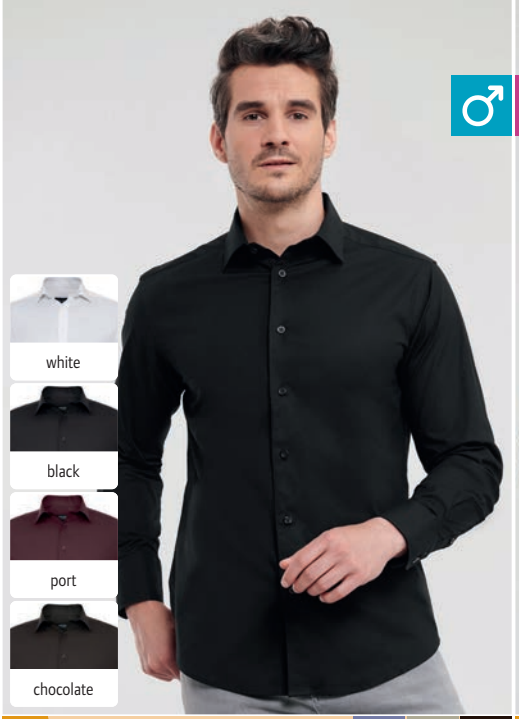

BEST SELLER ❶ 11.946M | Russell **946M**
Stretch Hemd langarm
STRETCH POPLIN COTTON TAILO-RED FIT

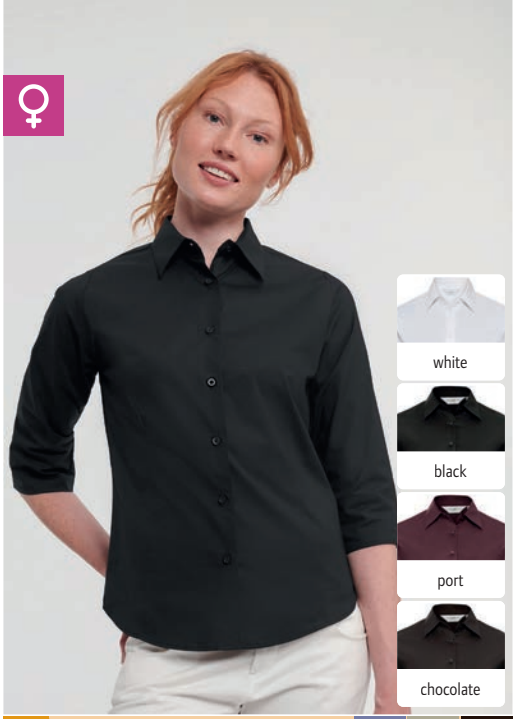

BEST SELLER ❷ 11.946F | Russell **946F**
Stretch Bluse 3/4 Arm
STRETCH POPLIN COTTON TAILO-RED FIT

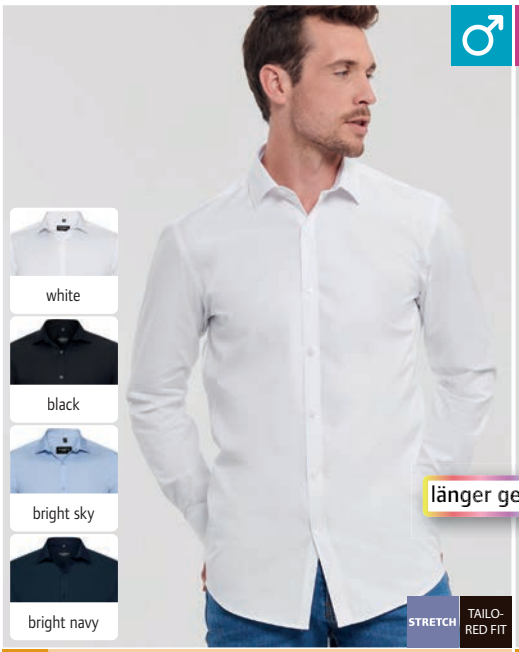

BEST SELLER ❸ 11.960M | Russell **960M**
Ultimate Stretch Hemd langarm
STRETCH TAILO-RED FIT



BEST SELLER ❹ 11.960F | Russell **960F**
Ultimate Stretch Bluse langarm
STRETCH TAILO-RED FIT

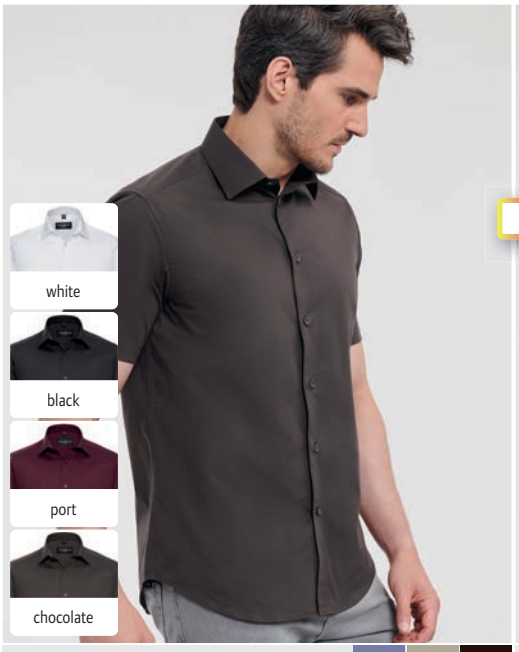

❺ 11.947M | Russell **947M**
Stretch Hemd kurzarm
STRETCH POPLIN COTTON TAILO-RED FIT



❻ 11.964M | Russell **964M**
Herringbone Kontrast Hemd langarm
TAILO-RED FIT

RUSSELL COLLECTION SINCE 1902

❶ 11.946M | Russell **946M**
Stretch Hemd langarm

140g/m², 97% Baumwolle, 3% Elasthan-Popeline

Taillierter Schnitt, halb ausgestellter stäbchenverstärkter Kragen mit 1 Knopf, 2-Knopf Manschette, 1 Knopf auf dem Manschettenaufschlag, abgerundeter Saum, Ersatzknöpfe, ohne Brusttasche, Easy Care, 40° waschbar, trocknergeeignet

S – M – L – XL – XXL – 3XL – 4XL

12 1

❷ 11.946F | Russell **946F**
Stretch Bluse 3/4 Arm

140g/m², 97% Baumwolle, 3% Elasthan-Popeline

Taillierter Schnitt, klassischer Kragen mit 1 Knopf, geschlitzte Ärmel, abgerundeter Saum, Ersatzknöpfe, ohne Brusttasche, Abnäher an Vorder- und Rückenteil, Easy Care, 40° waschbar, trocknergeeignet

XS – S – M – L – XL – XXL

12 1

❸ 11.960M | Russell **960M**
Ultimate Stretch Hemd langarm

130g/m², 75% Baumwolle, 25% Elastomultiester Faser Lycra® T400

Länger geschnitten, taillierter Schnitt, halber stäbchenverstärkter Cutaway Kragen, kurze Kragenform, schmale Knopfleiste, eckige Manschetten, mit Manschettenknöpfen tragbar, Abnäher am Rücken, strapazierfähiges Material, ausgezeichnete Formbewahrung für anhaltenden Sitz, feuchtigkeitsregulierend, Easy Care, 40° waschbar, trocknergeeignet, keinen Weichspüler verwenden

S – M – L – XL – XXL – 3XL – 4XL

12 1

❹ 11.960F | Russell **960F**
Ultimate Stretch Bluse langarm

130g/m², 75% Baumwolle, 25% Elastomultiester Faser Lycra® T400

Länger geschnitten, taillierter Schnitt, schlichter Kragen, verdeckte Knopfleiste, Cocktail Manschetten, Abnäher am Rücken, strapazierfähiges Material, ausgezeichnete Formbewahrung für anhaltenden Sitz, feuchtigkeitsregulierend, Easy Care, 40° waschbar, trocknergeeignet, keinen Weichspüler verwenden

XS – S – M – L – XL – XXL – 3XL – 4XL

12 1

❺ 11.947M | Russell **947M**
Stretch Hemd kurzarm

140g/m², 97% Baumwolle, 3% Elasthan-Popeline

Taillierter Schnitt, eleganter halb ausgestellter Kragen mit einem Knopf mit Perlmuttschimmer, abgerundeter Saum, Ersatzknöpfe, ohne Brusttasche, Easy Care, 40° waschbar, trocknergeeignet

S – M – L – XL – XXL – 3XL – 4XL

12 1

❻ 11.964M | Russell **964M**
Herringbone Kontrast Hemd langarm

125g/m², 84% Baumwolle, 16% Polyester

Taillierter Schnitt, Under-Button-Down Kragen, Einfassung in Kontrastfarbe an unterer Knopfleiste, abgerundete, mit 2 Knöpfen verstellbare Manschetten, Knopfloch in Kontrastfarbe an Manschette und unterstem Knopfloch, abgerundeter Saum, Abnäher am Rücken, Paspel in Kontrastfarbe an Krageninnenseite und Manschette, Easy Care, 40° waschbar, trocknergeeignet

S – M – L – XL – XXL – 3XL – 4XL

12 1

RUSSELL COLLECTION SINCE 1902





BEST SELLER ❶ 11.932M | Russell **932M**
Oxford Hemd langarm
OXFORD CLASSIC FIT





white black silver

135g/m², 70% Baumwolle, 30% Polyester Oxford
Klassischer Schnitt, Button-Down-Kragen, mit 2 Knöpfen verstellbare Manschetten, 1 Knopf auf dem Manschettenaufschlag, Ersatzknöpfe, V-förmig zulaufende Tasche auf linker Brust, rückwärtige Schulterpasse mit 2 an den Seiten eingelegten Falten, Easy Care, 40° waschbar, trocknergeeignet
S – M – L – XL – XXL – 3XL – 4XL – 5XL – 6XL
12 1

BEST SELLER ❷ 11.932F | Russell **932F**
Oxford Bluse langarm
OXFORD TAILORED FIT





oxford blue bright royal bright navy

135g/m², 70% Baumwolle, 30% Polyester Oxford
Taillierter Schnitt, klassischer Blusenkragen, abgerundete, mit 2 Knöpfen verstellbare Manschetten, abgerundeter Bund, Ersatzknöpfe, Abnäher an Brust und Rücken für gute Passform, Easy Care, 40° waschbar, trocknergeeignet
XS – S – M – L – XL – XXL – 3XL – 4XL – 5XL – 6XL
12 1

BEST SELLER ❸ 11.922M | Russell **922M**
Oxford Hemd langarm
OXFORD TAILORED FIT





white black oxford blue

135g/m², 70% Baumwolle, 30% Polyester Oxford
Taillierter Schnitt, stäbchenverstärkter halb ausgestellter Kragen, abgerundete, mit 2 Knöpfen verstellbare Manschetten, wahlweise mit Manschettenknöpfen tragbar, abgerundeter Saum, Ersatzknöpfe, ohne Brusttasche, Easy Care, 40° waschbar, trocknergeeignet
S – M – L – XL – XXL – 3XL – 4XL
12 1







BEST SELLER ❹ 11.933M | Russell **933M**
Oxford Hemd kurzarm
OXFORD CLASSIC FIT

BEST SELLER ❺ 11.933F | Russell **933F**
Oxford Bluse kurzarm
OXFORD TAILORED FIT

BEST SELLER ❻ 11.923M | Russell **923M**
Oxford Hemd kurzarm
OXFORD TAILORED FIT





white black silver

135g/m², 70% Baumwolle, 30% Polyester Oxford
Klassischer Schnitt, Button-Down-Kragen, abgerundeter Bund, Ersatzknöpfe, V-förmig zulaufende Tasche auf linker Brust, rückwärtige Schulterpasse mit 2 an den Seiten eingelegten Falten, Easy Care, 40° waschbar, trocknergeeignet
S – M – L – XL – XXL – 3XL – 4XL – 5XL – 6XL
12 1





oxford blue bright royal bright navy

135g/m², 70% Baumwolle, 30% Polyester Oxford
Taillierter Schnitt, klassischer Blusenkragen, abgerundeter Bund, Ersatzknöpfe, Abnäher an Brust und Rücken für gute Passform, Easy Care, 40° waschbar, trocknergeeignet
XS – S – M – L – XL – XXL – 3XL – 4XL – 5XL – 6XL
12 1





white black oxford blue

135g/m², 70% Baumwolle, 30% Polyester Oxford
Taillierter Schnitt, stäbchenverstärkter halb ausgestellter Kragen, doppelt umgelegte Ärmelbündchen, abgerundeter Saum, Ersatzknöpfe, ohne Brusttasche, pflegeleicht, Easy Care, 40° waschbar, trocknergeeignet
S – M – L – XL – XXL – 3XL – 4XL
12 1



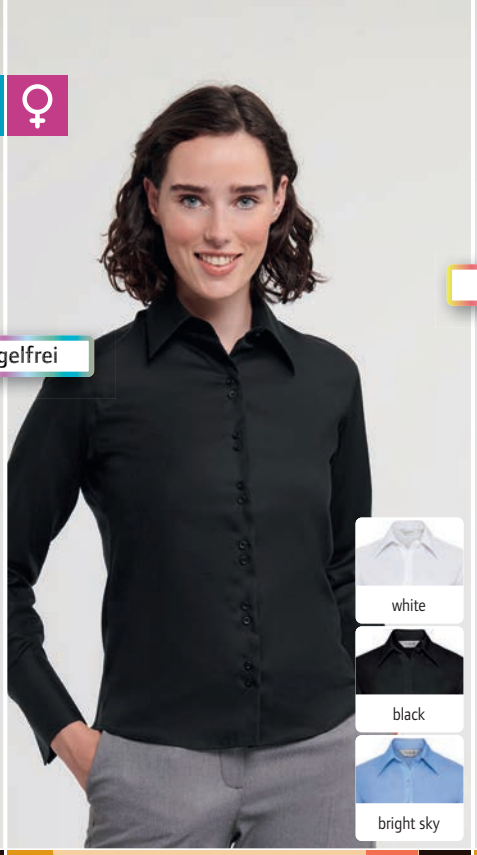

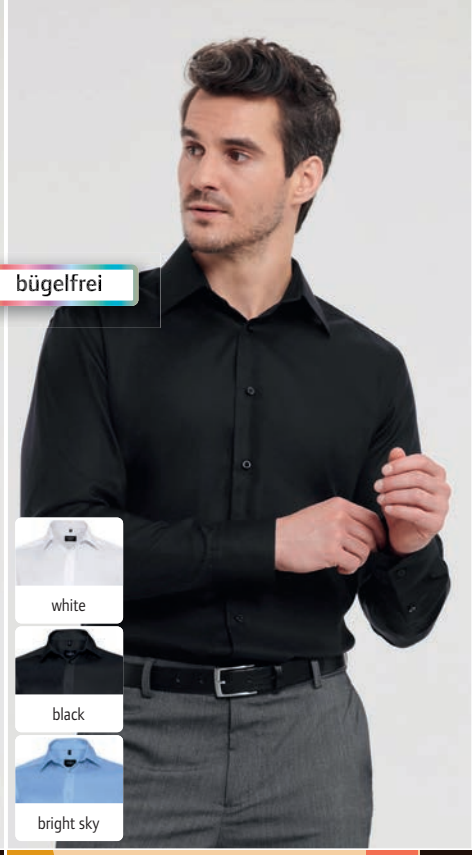

BEST SELLER ❶ 11.956M | Russell **956M**
Hemd langarm bügelfrei
TWILL CLASSIC FIT

120g/m², 100% Baumwoll-Micro-Twill

Klassischer Schnitt, halb ausgestellter Button-Down-Kragen, abgeschrägte Manschetten, mit Manschettenknöpfen tragbar, Knöpfe Ton-in-Ton, Ersatzknöpfe, Brusttasche links, rückwärtige Schulterpasse mit Kellerfalte, innovativer Stoff der das Hemd den ganzen Tag frisch und in Form hält, bügelfrei, 40° waschbar, trocknergeeignet

S – M – L – XL – XXL – 3XL – 4XL

12 1

BEST SELLER ❷ 11.956F | Russell **956F**
Bluse langarm bügelfrei
TWILL TAILORED FIT

120g/m², 100% Baumwoll-Micro-Twill

Taillierter Schnitt, großzügig geschnittener Kragen mit langen Spitzen, ausgestellte Ärmel mit Manschetten und Knopf, Doppelknopf-Verschluss, Ersatzknöpfe, innovativer Stoff der die Bluse den ganzen Tag frisch und in Form hält, bügelfrei, 40° waschbar, trocknergeeignet

XS – S – M – L – XL – XXL – 3XL – 4XL

12 1

BEST SELLER ❸ 11.958M | Russell **958M**
Hemd langarm bügelfrei
TWILL TAILORED FIT

120g/m², 100% Baumwoll-Micro-Twill

Taillierter Schnitt, halb ausgestellter stäbchenverstärkter Kragen, abgeschrägte Manschetten, wahlweise mit Manschettenknöpfen tragbar, abgerundeter Saum, Ersatzknöpfe, ohne Brusttasche, innovativer Stoff der das Hemd den ganzen Tag frisch und in Form hält, bügelfrei, 40° waschbar, trocknergeeignet

S – M – L – XL – XXL – 3XL – 4XL

12 1

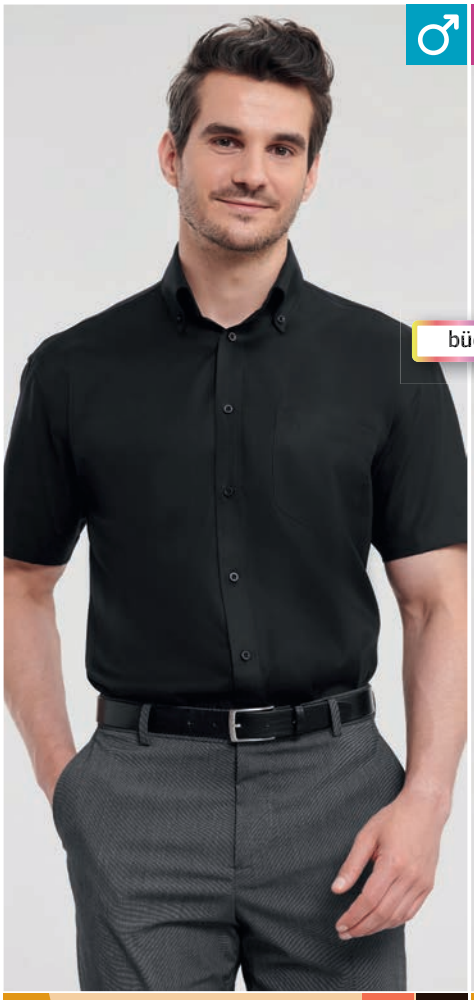

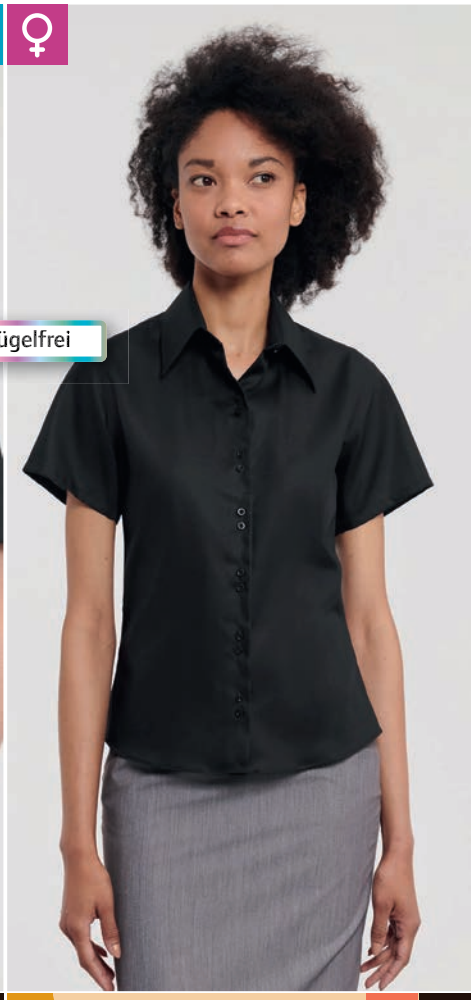

BEST SELLER ❹ 11.957M | Russell **957M**
Hemd kurzarm bügelfrei
TWILL CLASSIC FIT

BEST SELLER ❺ 11.957F | Russell **957F**
Bluse kurzarm bügelfrei
TWILL TAILORED FIT

RUSSELL SINCE 1902 COLLECTION

❹ 11.957M | Russell **957M**
Hemd kurzarm bügelfrei

120g/m², 100% Baumwoll-Micro-Twill

Klassischer Schnitt, halb ausgestellter Button-Down-Kragen, doppelt umgelegte Ärmelbündchen, abgerundeter Saum, Knöpfe Ton-in-Ton, Ersatzknöpfe, Brusttasche links, rückwärtige Schulterpasse mit 2 an den Seiten eingelegten Falten, innovativer Stoff der das Hemd den ganzen Tag frisch und in Form hält, bügelfrei, 40° waschbar, trocknergeeignet

S – M – L – XL – XXL – 3XL – 4XL

12 1



❺ 11.957F | Russell **957F**
Bluse kurzarm bügelfrei

120g/m², 100% Baumwoll-Micro-Twill

Taillierter Schnitt, großzügig geschnittener Kragen mit langen Spitzen, abgerundeter Saum, Doppelknopf-Verschluss, Ersatzknöpfe, innovativer Stoff der die Bluse den ganzen Tag frisch und in Form hält, bügelfrei, 40° waschbar, trocknergeeignet

XS – S – M – L – XL – XXL – 3XL – 4XL

12 1



❶ 11.962F | Russell **962F**
Herringbone Bluse langarm
130g/m², 84% Baumwolle, 16% Polyester
Länger geschnitten, taillierter Schnitt, schlichter Kragen, schmale Knopfleiste, schmale Manschetten mit verlängertem Umschlag, Abnäher an Brust sowie vorne und hinten am Saum, blickdicht, Easy Care, 40° waschbar, trocknergeeignet, keinen Weichspüler verwenden
XS – S – M – L – XL – XXL – 3XL – 4XL
12 1

❷ 11.962M | Russell **962M**
Herringbone Hemd langarm
130g/m², 84% Baumwolle, 16% Polyester
Länger geschnitten, taillierter Schnitt, halber Cutaway Kragen, kurze Kragenform, schmale Knopfleiste, abgerundete Manschetten, mit Manschettenknöpfen tragbar, blickdicht, Easy Care, 40° waschbar, trocknergeeignet
S – M – L – XL – XXL – 3XL – 4XL
12 1


white


light blue

BEST SELLER ❶ 11.962F | Russell **962F** **Herringbone Bluse langarm** TAILORED FIT

BEST SELLER ❷ 11.962M | Russell **962M** **Herringbone Hemd langarm** TAILORED FIT



❸ 11.963M | Russell **963M**
Herringbone Hemd kurzarm
130g/m², 84% Baumwolle, 16% Polyester
Länger geschnitten, taillierter Schnitt, halber Cutaway Kragen, kurze Kragenform, schmale Knopfleiste, blickdicht, Easy Care, 40° waschbar, trocknergeeignet
S – M – L – XL – XXL – 3XL – 4XL
12 1

❹ 11.963F | Russell **963F**
Herringbone Bluse kurzarm
130g/m², 84% Baumwolle, 16% Polyester
Länger geschnitten, taillierter Schnitt, schlichter Kragen, schmale Knopfleiste, Abnäher an Brust sowie vorne und hinten am Saum, blickdicht, Easy Care, 40° waschbar, trocknergeeignet
XS – S – M – L – XL – XXL – 3XL – 4XL
12 1


white


light blue

❸ 11.963M | Russell **963M** **Herringbone Hemd kurzarm** TAILORED FIT

❹ 11.963F | Russell **963F** **Herringbone Bluse kurzarm** TAILORED FIT

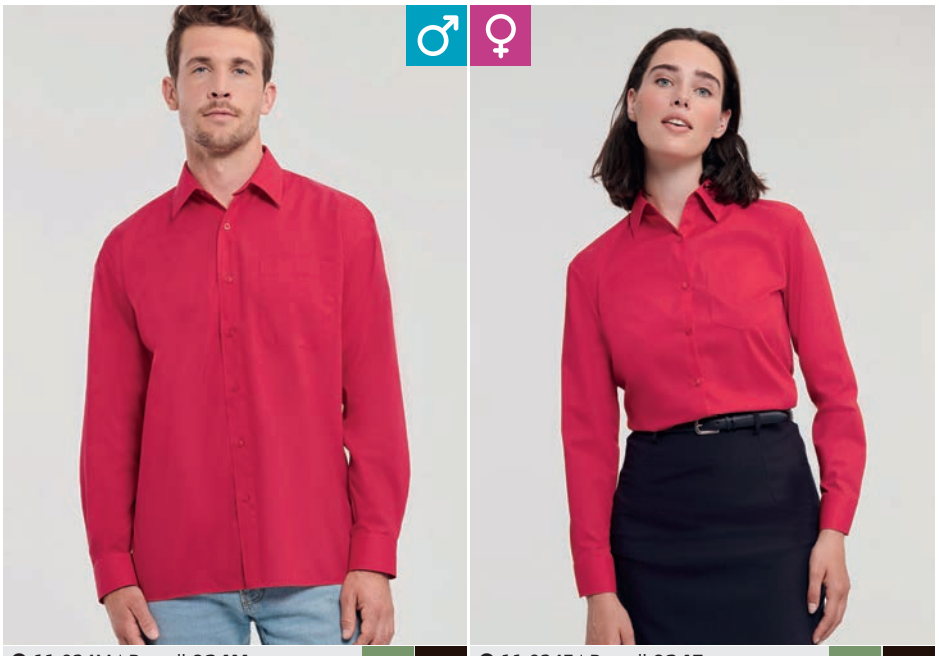

❺ 11.934M | Russell **934M**
Popeline Hemd langarm
115g/m², 65% Polyester, 33% Baumwoll-Popeline
Klassischer Schnitt, stäbchenverstärkter klassischer Kragen, gerade geschnittener Saum, mit 2 Knöpfen verstellbare Manschetten, 1 Knopf auf dem Manschettenaufschlag, Ersatzknöpfe, Brusttasche links, Easy Care, 50° waschbar, trocknergeeignet
S – M – L – XL – XXL – 3XL – 4XL
12 1

❻ 11.934F | Russell **934F**
Popeline Bluse langarm
115g/m², 65% Polyester, 35% Baumwoll-Popeline
Klassischer Schnitt, klassischer Kragen mit 1 Knopf, abgerundete, mit 2 Knöpfen verstellbare Manschetten, abgerundeter Bund, Ersatzknöpfe, Brusttasche links, Easy Care, 50° waschbar, trocknergeeignet
XS – S – M – L – XL – XXL – 3XL – 4XL
12 1


white


black


classic red


corporate blue

❺ 11.934M | Russell **934M** **Popeline Hemd langarm** POPLIN MIX CLASSIC FIT

❻ 11.934F | Russell **934F** **Popeline Bluse langarm** POPLIN MIX CLASSIC FIT

RUSSELL SINCE 1902
RUSSELL COLLECTION



❶ 11.936M | Russell **936M**
Popeline Hemd langarm
POPLIN COTTON | CLASSIC FIT



❷ 11.936F | Russell **936F**
Popeline Bluse langarm
POPLIN COTTON | CLASSIC FIT


white


black

❶ 11.936M | Russell **936M**
Popeline Hemd langarm

125g/m², 100% Baumwoll-Popeline

Klassischer Schnitt, stäbchenverstärkter klassischer Kragen, gerade geschnittener Saum, mit 2 Knöpfen verstellbare Manschetten, 1 Knopf auf dem Manschettenaufschlag, Ersatzknöpfe, Brusttasche links, Easy Care, 40° waschbar, trocknergeeignet

S – M – L – XL – XXL – 3XL – 4XL

12 1

❷ 11.936F | Russell **936F**
Popeline Bluse langarm

125g/m², 100% Baumwoll-Popeline

Klassischer Schnitt, klassischer Kragen mit 1 Knopf, abgerundete, mit 2 Knöpfen verstellbare Manschetten, abgerundeter Bund, Ersatzknöpfe, Brusttasche links, Easy Care, 40° waschbar, trocknergeeignet

XS – S – M – L – XL – XXL – 3XL – 4XL

12 1



❸ 11.924M | Russell **924M**
Popeline Hemd langarm
POPLIN MIX | TAILORED FIT



❹ 11.924F | Russell **924F**
Popeline Bluse langarm
POPLIN MIX | TAILORED FIT


white


black


corporate blue

❸ 11.924M | Russell **924M**
Popeline Hemd langarm

115g/m², 65% Polyester, 35% Baumwoll-Popeline

Taillierter Schnitt, stäbchenverstärkter halb ausgestellter Kragen, abgerundete, mit 2 Knöpfen verstellbare Manschetten, wahlweise mit Manschettenknöpfen tragbar, abgerundeter Saum, Ersatzknöpfe, ohne Brusttasche, Easy Care, 50° waschbar, trocknergeeignet

S – M – L – XL – XXL – 3XL – 4XL

12 1

❹ 11.924F | Russell **924F**
Popeline Bluse langarm

115g/m², 65% Polyester, 35% Baumwoll-Popeline

Taillierter Schnitt mit Abnäher an Vorder- und Rückenteil, taillierter Schnitt, verdeckte Knopfleiste, Schulterpasse, abgerundete, mit 2 Knöpfen verstellbare Manschetten, abgerundeter Saum, Ersatzknöpfe, Easy Care, 50° waschbar, trocknergeeignet

XS – S – M – L – XL – XXL – 3XL – 4XL

12 1



❺ 11.935M | Russell **935M**
Popeline Hemd kurzarm
POPLIN MIX | CLASSIC FIT



❻ 11.935F | Russell **935F**
Popeline Bluse kurzarm
POPLIN MIX | CLASSIC FIT


white


black


classic red


corporate blue

❺ 11.935M | Russell **935M**
Popeline Hemd kurzarm

115g/m², 65% Polyester, 35% Baumwoll-Popeline

Klassischer Schnitt, stäbchenverstärkter klassischer Kragen, gerade geschnittener Saum, Ersatzknöpfe, Brusttasche links, Easy Care, 50° waschbar, trocknergeeignet

S – M – L – XL – XXL – 3XL – 4XL

12 1

❻ 11.935F | Russell **935F**
Popeline Bluse kurzarm

115g/m², 65% Polyester, 35% Baumwoll-Popeline

Klassischer Schnitt, klassischer Kragen, abgerundeter Bund, Ersatzknöpfe, Brusttasche links, Easy Care, 50° waschbar, trocknergeeignet

XS – S – M – L – XL – XXL – 3XL – 4XL

12 1

seidensticker

❶ 78.2420 | Seidensticker
Shirt Comfort LSL
Hemd langarm

120g/m², 100% Baumwolle, Popeline

Großzügiger Schnitt, Kentkragen, verstellbare Manschetten, Brusttasche, 40° waschbar, bügelfrei, trocknergeeignet bei niedriger Temperatur, Größen 49-54 Art.Nr. 78.242X

39 – 40 – 41 – 42 – 43 – 44 – 45 – 46 – 47 – 48 – 49 – 50 – 51 – 52 – 53 – 54

8 1

❷ 78.3002 | Seidensticker
Shirt Button Down LSL
Hemd langarm

120g/m², 100% Baumwolle, Popeline

Klassischer Schnitt, Button-Down-Kragen, verstellbare Manschetten, Brusttasche, 40° waschbar, bügelfrei, trocknergeeignet bei niedriger Temperatur

38 – 39 – 40 – 41 – 42 – 43 – 44 – 45 – 46 – 47

8 1



❶ 78.2420 | Seidensticker **Shirt Comfort LSL**
Hemd langarm



❷ 78.3002 | Seidensticker **Shirt Button Down LSL**
Hemd langarm



❸ 78.6936 | Seidensticker **Shirt Slim**
Popeline Hemd langarm "Office"
POPLIN COTTON

120g/m², 100% Baumwolle

Slim Fit Schnitt, Kentkragen, mit 2 Knöpfen verstellbare Manschetten, mit Streifen- oder Karomuster, bügelfrei, 40° waschbar, trocknergeeignet

36 – 37 – 38 – 39 – 40 – 41 – 42 – 43 – 44 – 45

8 1



❹ 78.0619 | Seidensticker **Blouse Slim**
Popeline Bluse langarm "Office"
POPLIN COTTON

120g/m², 100% Baumwolle

Slim Fit Schnitt, Kentkragen, mit Streifen- oder Karomuster, bügelfrei, 40° waschbar, trocknergeeignet

32 – 34 – 36 – 38 – 40 – 42 – 44 – 46 – 48

8 1

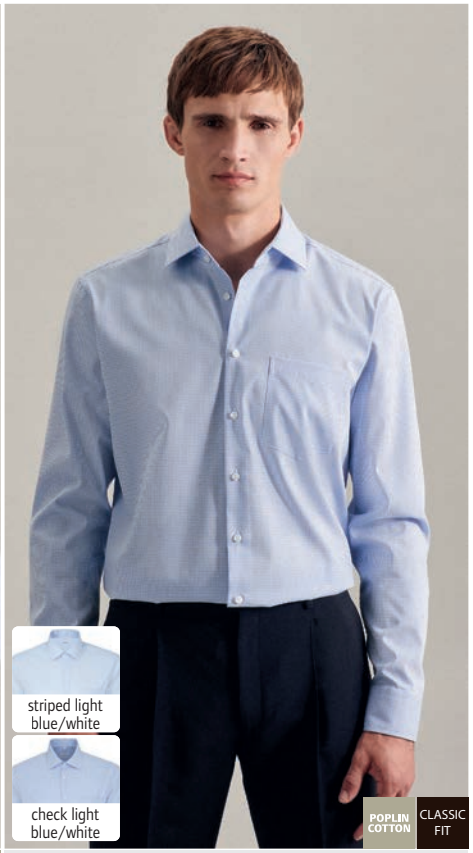

❺ 78.1936 | Seidensticker **Shirt Regular**
Popeline Hemd langarm "Office"

120g/m², 100% Baumwolle

Klassischer Schnitt, Kentkragen, mit 2 Knöpfen verstellbare Manschetten, Brusttasche, mit Streifen- oder Karomuster, bügelfrei, 40° waschbar, trocknergeeignet

38 – 39 – 40 – 41 – 42 – 43 – 44 – 45 – 46 – 47

8 1



BEST SELLER ❶ 78.3001 | Seidensticker **Shirt Regular SSL** CLASSIC FIT
Hemd kurzarm

BEST SELLER ❷ 78.0605 | Seidensticker **Blouse SSL** CLASSIC FIT
Bluse kurzarm

seidensticker

❶ 78.3001 | Seidensticker
Shirt Regular SSL
Hemd kurzarm

120g/m², 100% Baumwolle, white/black/navy: Popeline, anthracite/light blue/mid blue: Fil-à-Fil

Klassischer Schnitt, Kentkragen, Knöpfe in Perlmuttoptik, Brusttasche, bügelfrei, 40° waschbar, trocknergeeignet

38 – 39 – 40 – 41 – 42 – 43 – 44 – 45 – 46 – 47

8 1

❷ 78.0605 | Seidensticker
Blouse SSL
Bluse kurzarm

120g/m², 100% Baumwolle, white/black: Popeline, light blue: Fil-à-Fil

Klassischer Schnitt, umgenähte Ärmelenden mit Schlitz, Abnäher an Vorder- und Rückenteil, bügelfrei, 40° waschbar

34 – 36 – 38 – 40 – 42 – 44 – 46 – 48

8 1

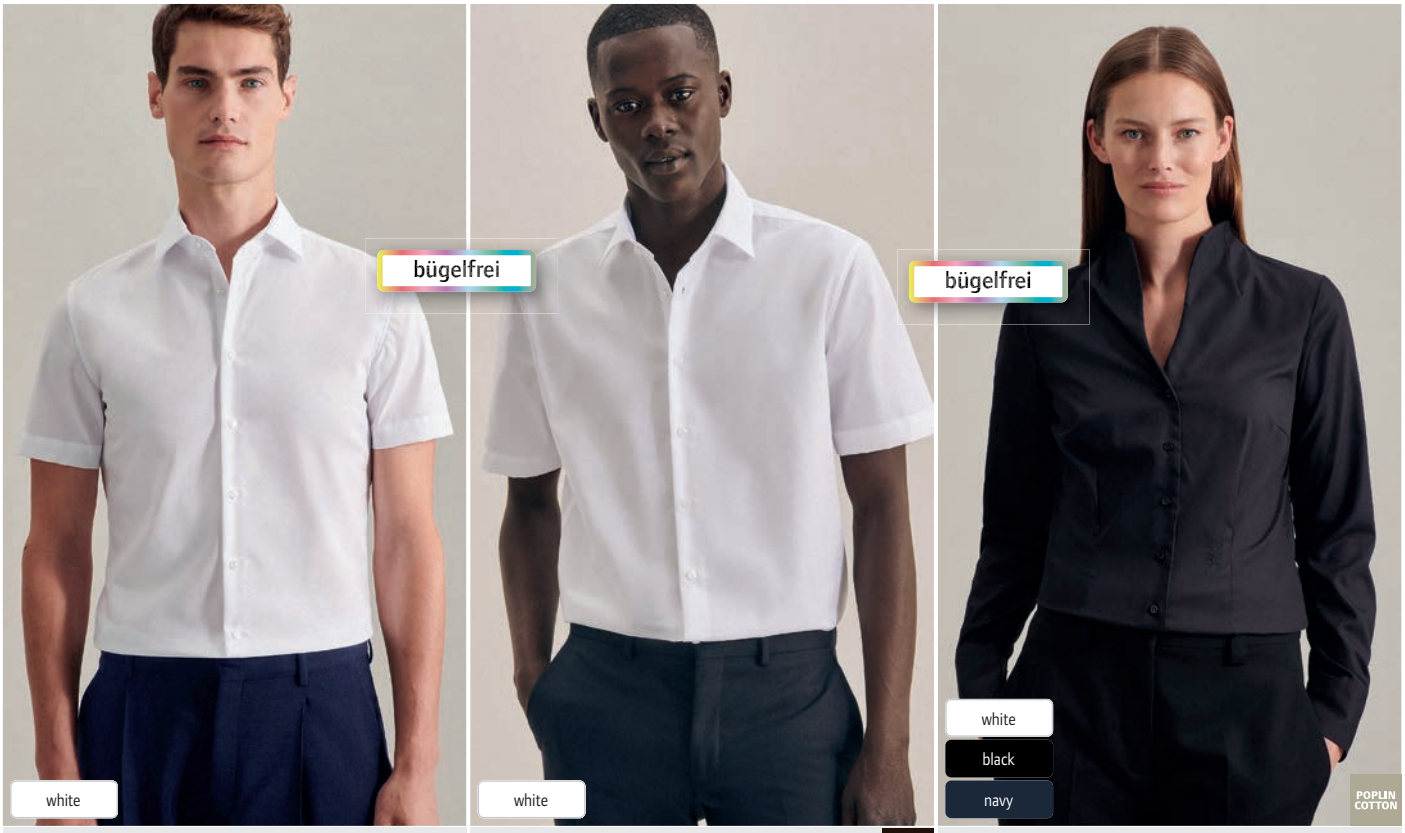

❸ 78.6521 | Seidensticker **Shirt Slim SSL**
Hemd kurzarm

120g/m², 100% Baumwolle, Popeline

Slim Fit Schnitt, Kentkragen, bügelfrei, 40° waschbar, trocknergeeignet

36 – 37 – 38 – 39 – 40 – 41 – 42 – 43 – 44 – 45

8 1

❹ 78.1001 | Seidensticker **Shirt Shaped SSL** TAILORED FIT
Hemd kurzarm

120g/m², 100% Baumwolle, Popeline

Taillierter Schnitt, Kentkragen, bügelfrei, 40° waschbar, trocknergeeignet

37 – 38 – 39 – 40 – 41 – 42 – 43 – 44 – 45 – 46

8 1

❺ 78.1182 | Seidensticker **Chalice Blouse Slim LSL**
Popeline Bluse mit Kelchkragen langarm

120g/m², 100% Baumwolle

Slim Fit Schnitt, Kelchkragen, extrabreite und nach vorne hin geöffnete Manschetten, Abnäher an Vorder- und Rückenteil, bügelfrei, 40° waschbar, trocknergeeignet

32 – 34 – 36 – 38 – 40 – 42 – 44 – 46 – 48

8 1



BEST SELLER ❶ 78.3000 | Seidensticker **Shirt Regular LSL**
Hemd langarm

120g/m², 100% Baumwolle, white/black/navy: Popeline, anthracite/light blue/mid blue: Fil-á-Fil

Klassischer Schnitt, Kentkragen, mit 2 Knöpfen verstellbare Manschetten, Brusttasche, bügelfrei, 40° waschbar, trocknergeeignet

38 – 39 – 40 – 41 – 42 – 43 – 44 – 45 – 46 – 47

8 1



BEST SELLER ❷ 78.0604 | Seidensticker **Blouse Regular LSL**
Popeline Bluse langarm

120g/m², 100% Baumwolle, white/black: Popeline, anthracite/light blue: Fil-á-Fil

Klassischer Schnitt, Kentkragen, 2-Knopf Manschette, Abnäher an Vorder- und Rückenteil, bügelfrei, 40° waschbar

34 – 36 – 38 – 40 – 42 – 44 – 46 – 48

8 1



NEW ❸ 78.1459 | Seidensticker **Blouse Regular LSL**
A-Linien Bluse langarm

120g/m², 100% Baumwolle, Popeline

Ausgestellter Schnitt in A-Linie, Kentkragen, 2-Knopf Manschette, Abnäher am Rückenteil, bügelfrei, 40° waschbar

34 – 36 – 38 – 40 – 42 – 44 – 46 – 48

8 1

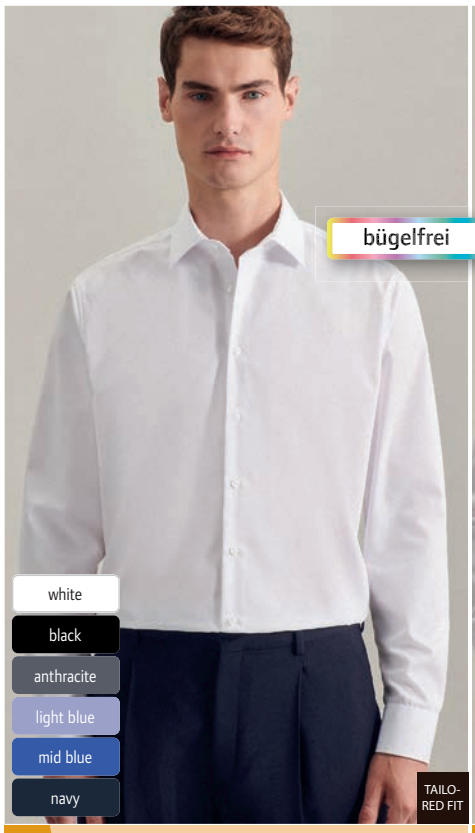

BEST SELLER ❹ 78.1000 | Seidensticker **Shirt Shaped LSL**
Hemd langarm

120g/m², 100% Baumwolle, white/black/navy: Popeline, anthracite/light blue/mid blue: Fil-á-Fil

Taillierter Schnitt, Kentkragen, mit 2 Knöpfen verstellbare Manschetten, bügelfrei, 40° waschbar, trocknergeeignet

37 – 38 – 39 – 40 – 41 – 42 – 43 – 44 – 45 – 46

8 1



BEST SELLER ❺ 78.5198 | Seidensticker **Shirt Slim LSL**
Hemd langarm

120g/m², 100% Baumwolle, white/black/navy: Popeline, anthracite/light blue: Fil-á-Fil

Slim Fit Schnitt, Kentkragen, mit 2 Knöpfen verstellbare Manschetten, bügelfrei, 40° waschbar, trocknergeeignet

36 – 37 – 38 – 39 – 40 – 41 – 42 – 43 – 44 – 45

8 1

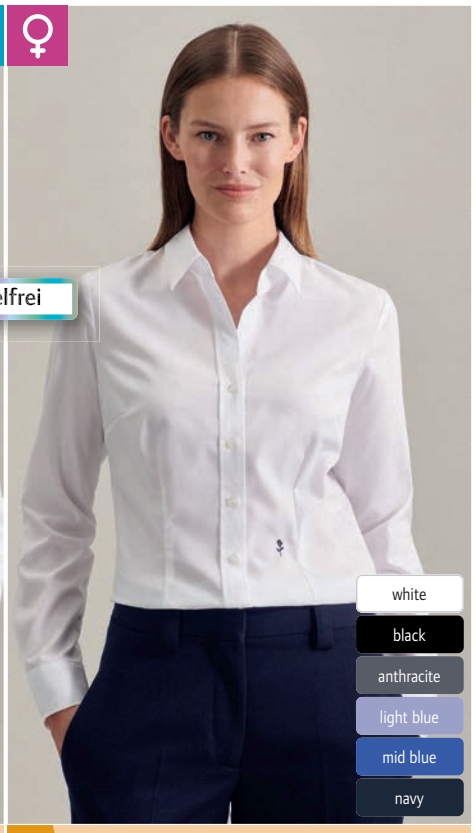

BEST SELLER ❻ 78.0613 | Seidensticker **Blouse Slim LSL**
Bluse langarm

120g/m², 100% Baumwolle, white/black/navy: Popeline, anthracite/light blue/mid blue: Fil-á-Fil

Slim Fit Schnitt, Kentkragen, 2-Knopf Manschette, Abnäher an Vorder- und Rückenteil, bügelfrei, 40° waschbar

32 – 34 – 36 – 38 – 40 – 42 – 44 – 46 – 48

8 1



❶ 25.7030 | SOL'S **Broadway**
Stretch Hemd kurzarm
STRETCH TEAR AWAY TAILORED FIT



❷ 25.7020 | SOL'S **Excess**
Stretch Bluse kurzarm
STRETCH TEAR AWAY TAILORED FIT



BEST SELLER ❸ 25.7000 | SOL'S **Brighton**
Stretch Hemd langarm
STRETCH TEAR AWAY TAILORED FIT



BEST SELLER ❹ 25.7015 | SOL'S **Eden**
Stretch Bluse langarm
STRETCH TEAR AWAY TAILORED FIT

SOL'S
the fair spirit

❶ 25.7030 | SOL'S **Broadway**
Stretch Hemd kurzarm
140g/m², 97% Baumwolle, 3% Elasthan
Taillierter Schnitt, italienischer Kragen mit einem Knopf, 7er Knopfleiste Ton-in-Ton, TearAway Label, Easy Care, 40° waschbar, trocknergeeignet bei niedriger Temperatur, chemische Reinigung mit einem beliebigen Lösungsmittel außer Trichlorethylen
S – M – L – XL – XXL – 3XL – 4XL
20 1

❷ 25.7020 | SOL'S **Excess**
Stretch Bluse kurzarm
140g/m², 97% Baumwolle, 3% Elasthan
Taillierter Schnitt, Kragen mit einem Knopf, 7er Knopfleiste Ton-in-Ton, pflegeleicht, TearAway Label, 40° waschbar, trocknergeeignet bei niedriger Temperatur, chemische Reinigung mit einem beliebigen Lösungsmittel außer Trichlorethylen
XS – S – M – L – XL – XXL
20 1

❸ 25.7000 | SOL'S **Brighton**
Stretch Hemd langarm
140g/m², 97% Baumwolle, 3% Elasthan
Taillierter Schnitt, italienischer Kragen mit einem Knopf, 7er Knopfleiste Ton-in-Ton, TearAway Label, Easy Care, 40° waschbar, chemische Reinigung mit einem beliebigen Lösungsmittel außer Trichlorethylen
S – M – L – XL – XXL – 3XL – 4XL
20 1

❹ 25.7015 | SOL'S **Eden**
Stretch Bluse langarm
140g/m², 97% Baumwolle, 3% Elasthan
Taillierter Schnitt, Kragen mit einem Knopf, 7er Knopfleiste Ton-in-Ton, TearAway Label, Easy Care, 40° waschbar, nicht trocknergeeignet, chemische Reinigung mit einem beliebigen Lösungsmittel außer Trichlorethylen
XS – S – M – L – XL – XXL
20 1

❶ 18.4030 | Tee Jays **TJ 4030**
Active Stretch Hemd langarm
175g/m², 91% einlaufvorbehandelte Baumwolle, 9% Elasthan, Single Jersey
Leicht taillierter Schnitt, weit gespreizter Kragen, abgerundeter Saum, Rückenpasse, angenehme elastische Qualität, weicher 4-Wege Stretchstoff, feuchtigkeitsregulierend und schnelltrocknend, 40° waschbar, Easy Care, nicht trocknergeeignet
S – M – L – XL – XXL – 3XL
10 1

❷ 18.4031 | Tee Jays **TJ 4031**
Active Stretch Bluse langarm
175g/m², 91% einlaufvorbehandelte Baumwolle, 9% Elasthan, Single Jersey
Taillierter Schnitt, weit gespreizter Kragen, abgerundeter Saum, Rückenpasse, angenehme elastische Qualität, weicher 4-Wege Stretchstoff, feuchtigkeitsregulierend und schnelltrocknend, 40° waschbar, Easy Care, nicht trocknergeeignet
S – M – L – XL – XXL – 3XL
10 1



❶ 18.4030 | Tee Jays **TJ 4030**
Active Stretch Hemd langarm
STRETCH TAILORED FIT



NEW ❷ 18.4031 | Tee Jays **TJ 4031**
Active Stretch Bluse langarm
STRETCH TAILORED FIT

Tee Jays

❸ 18.4002 | Tee Jays **TJ 4002**
Denim Twill Hemd langarm
166g/m², 100% Baumwoll-Twill, gebleicht, vorgewaschen
Taillierter Schnitt, geschwungener Kragen und Manschetten, Button-Down-Kragen, abgerundeter Saum, Rückenpasse mit Kellerfalte, Aufhängeschleife innen
S – M – L – XL – XXL – 3XL – 4XL
10 1

❹ 18.4003 | Tee Jays **TJ 4003**
Denim Twill Bluse langarm
166g/m², 100% Baumwoll-Twill, gebleicht, vorgewaschen
Taillierter Schnitt, geschwungener Kragen und Manschetten, Button-Down-Kragen, abgerundeter Saum, Rückenpasse mit Kellerfalte, Aufhängeschleife innen
XS – S – M – L – XL – XXL – 3XL
10 1



❸ 18.4002 | Tee Jays **TJ 4002**
Denim Twill Hemd langarm
TWILL TAILORED FIT



❹ 18.4003 | Tee Jays **TJ 4003**
Denim Twill Bluse langarm
TWILL TAILORED FIT

❺ 18.6001 | Tee Jays **TJ 6001**
Herren V-Ausschnitt Pullover
14 gauge, 50% Polyacryl, 50% Merinowolle
Taillierter Schnitt, klassischer V-Ausschnitt Strickpullover in formstabiler Merino-Mischqualität, Rippstrick an Hals, Ärmelbündchen und Bündchen, formgestrickt, italienisches Mischgarn, 40° waschbar im Wollprogramm
S – M – L – XL – XXL – 3XL
20 1

❻ 18.6010 | Tee Jays **TJ 6010**
Herren 1/4 Zip Pullover
14 gauge, 50% Polyacryl, 50% Merinowolle
Klassischer Strickpullover in formstabiler Merino-Mischqualität, taillierter Schnitt, Rippstrickbündchen an Ärmel und Saum, Stehkragen mit 1/4 SBS Reißverschluss, formgestrickt, italienisches Mischgarn, 40° waschbar im Wollprogramm
S – M – L – XL – XXL – 3XL
20 1



❺ 18.6001 | Tee Jays **TJ 6001**
Herren V-Ausschnitt Pullover



❻ 18.6010 | Tee Jays **TJ 6010**
Herren 1/4 Zip Pullover



❶ 18.4000 | Tee Jays **TJ 4000**
Oxford Hemd "Perfect" langarm
STRETCH OXFORD TAILORED FIT



❷ 18.4001 | Tee Jays **TJ 4001**
Oxford Bluse "Perfect" langarm
STRETCH OXFORD TAILORED FIT

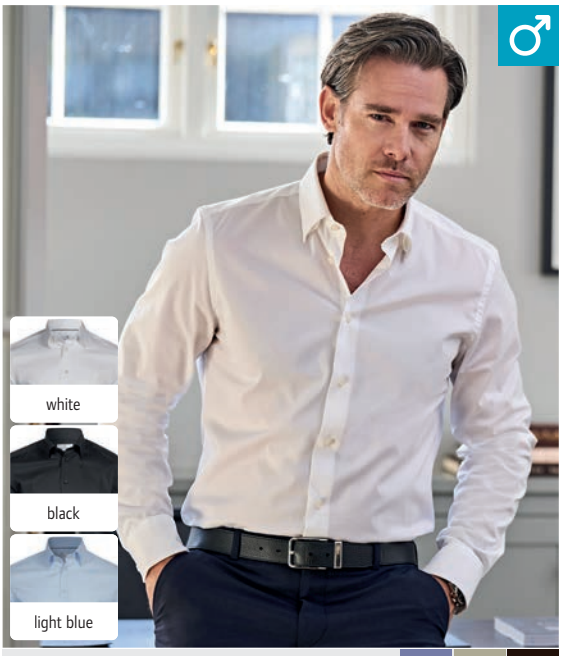

❸ 18.4024 | Tee Jays **TJ 4024**
Luxus Stretch Hemd langarm
STRETCH POPLIN COTTON TAILORED FIT



❹ 18.4025 | Tee Jays **TJ 4025**
Luxus Stretch Bluse langarm
STRETCH POPLIN COTTON TAILORED FIT

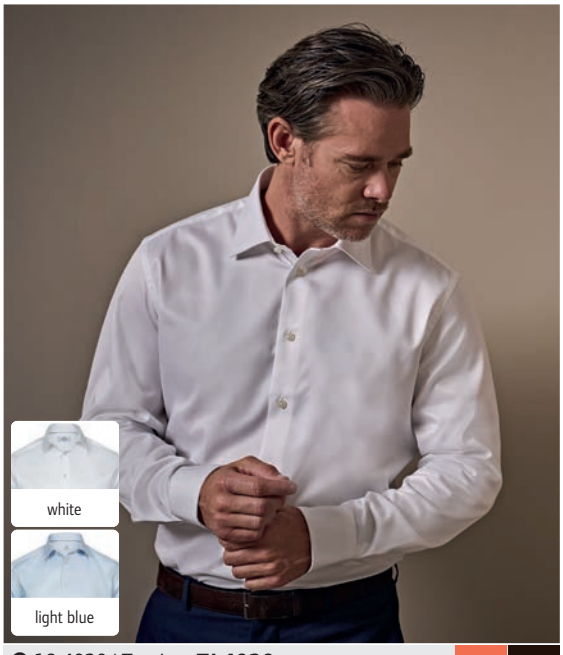

❺ 18.4020 | Tee Jays **TJ 4020**
Luxus Twill Hemd langarm
TWILL CLASSIC FIT



❻ 18.4021 | Tee Jays **TJ 4021**
Luxus Twill Slim Fit Hemd langarm
TWILL TAILORED FIT

❶ 18.4000 | Tee Jays **TJ 4000**
Oxford Hemd "Perfect" langarm
166g/m², 96% vorgewaschene Baumwolle, 4% Elasthan
Taillierter Schnitt, geschwungener Kragen und Manschetten, Button-Down-Kragen, abgerundeter Saum, Rückenpasse mit Kellerfalte, Aufhängeschleife innen
S – M – L – XL – XXL – 3XL – 4XL
10 1

❷ 18.4001 | Tee Jays **TJ 4001**
Oxford Bluse "Perfect" langarm
166g/m², 96% vorgewaschene Baumwolle, 4% Elasthan
Taillierter Schnitt, geschwungener Kragen und Manschetten, Button-Down-Kragen, abgerundeter Saum, Rückenpasse mit Kellerfalte, Aufhängeschleife innen
XS – S – M – L – XL – XXL – 3XL
10 1

❸ 18.4024 | Tee Jays **TJ 4024**
Luxus Stretch Hemd langarm
113g/m², 96% Baumwolle, 4% Elasthan
Taillierter Schnitt, Button-Under-Kragen, abgerundeter Saum, Abnäher am Rücken, Rückenpasse, Easy Care, bügelleicht
S – M – L – XL – XXL – 3XL
10 1

❹ 18.4025 | Tee Jays **TJ 4025**
Luxus Stretch Bluse langarm
113g/m², 96% Baumwolle, 4% Elasthan
Taillierter Schnitt, geschwungener Kragen und Manschetten, abgerundeter Saum, Abnäher am Rücken, Rückenpasse mit 2 Seitenfalten, Easy Care, bügelleicht
XS – S – M – L – XL – XXL – 3XL
10 1

❺ 18.4020 | Tee Jays **TJ 4020**
Luxus Twill Hemd langarm
133g/m², 100% Baumwoll-Twill, garngefärbt
Klassischer Schnitt, geschwungener Kragen und Manschetten, herausnehmbare Kragenstäbchen, moderater Cutaway Kragen, abgerundeter Saum, Abnäher am Rücken, Rückenpasse, Easy Care, bügelleicht
S – M – L – XL – XXL – 3XL – 4XL
10 1

❻ 18.4021 | Tee Jays **TJ 4021**
Luxus Twill Slim Fit Hemd langarm
133g/m², 100% Baumwoll-Twill, garngefärbt
Taillierter Schnitt, geschwungener Kragen und Manschetten, herausnehmbare Kragenstäbchen, moderater Cutaway Kragen, abgerundeter Saum, Abnäher am Rücken, Rückenpasse, Easy Care, bügelleicht
S – M – L – XL – XXL
10 1

❶ 18.6000 | Tee Jays **TJ 6000**
Herren Pullover
14 gauge, 50% Polyacryl, 50% Merinowolle
Klassischer Strickpullover in formstabiler Merino-Mischqualität, taillierter Schnitt, Rippstrick an Hals, Ärmelbündchen und Bündchen, formgestrickt, italienisches Mischgarn, 40° waschbar im Wollprogramm
S – M – L – XL – XXL – 3XL
20 1

❷ 18.6006 | Tee Jays **TJ 6006**
Damen Pullover
14 gauge, 50% Polyacryl, 50% Merinowolle
Klassischer Strickpullover in formstabiler Merino-Mischqualität, taillierter Schnitt, Rippstrick an Hals, Ärmelbündchen und Bündchen, formgestrickt, italienisches Mischgarn, 40° waschbar im Wollprogramm
S – M – L – XL – XXL
20 1



❶ 18.6000 | Tee Jays **TJ 6000**
Herren Pullover



❷ 18.6006 | Tee Jays **TJ 6006**
Damen Pullover

❸ 11.710M | Russell **710M**
V-Ausschnitt Strickpullover
275g/m², 50% Baumwolle, 50% Polyacryl CottonBlend™
Einfassung an den Ärmelbündchen und am Taillenbund für ausgezeichnete Dehnbarkeit und Formbeständigkeit, gerippte Zierleiste mit Elasthan, pflegeleicht, 40° waschbar, trocknergeeignet
XXS – XS – S – M – L – XL – XXL – 3XL – 4XL
12 1

❹ 11.710F | Russell **710F**
Damen V-Ausschnitt Strickpullover
275g/m², 50% Baumwolle, 50% Polyacryl CottonBlend™
Ärmelbündchen und Bund mit Elasthan für hohe Formbeständigkeit, pflegeleicht, schnelltrocknend, 40° waschbar, trocknergeeignet
XXS – XS – S – M – L – XL – XXL – 3XL – 4XL
12 1

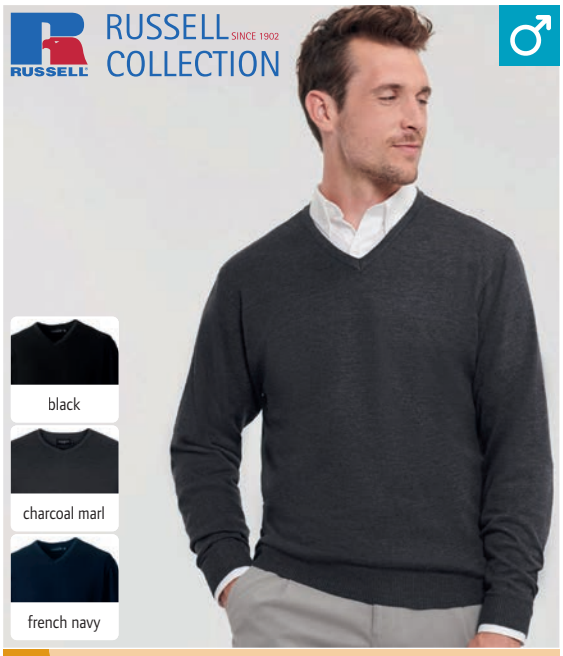

BEST SELLER ❸ 11.710M | Russell **710M**
V-Ausschnitt Strickpullover

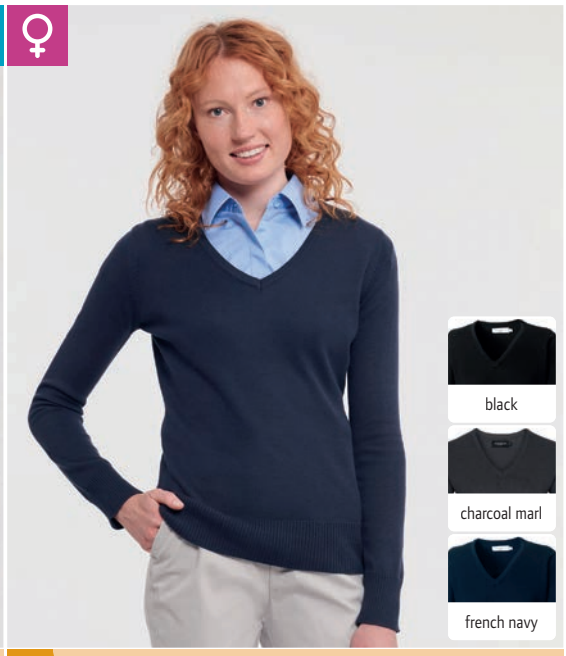

BEST SELLER ❹ 11.710F | Russell **710F**
Damen V-Ausschnitt Strickpullover

❺ 11.715F | Russell **715F**
Damen V-Ausschnitt Strickjacke
275g/m², 50% Baumwolle, 50% Polyacryl CottonBlend™
Ärmelbündchen und Bund mit Elasthan für hohe Formbeständigkeit, Knöpfe Ton-in-Ton, Ersatzknöpfe, pflegeleicht, schnelltrocknend, 40° waschbar, trocknergeeignet
XXS – XS – S – M – L – XL – XXL – 3XL – 4XL
12 1

❻ 11.716M | Russell **716M**
V-Ausschnitt Strickpullunder
275g/m², 50% Baumwolle, 50% Polyacryl CottonBlend™
Bund und Ärmelbündchen mit Elasthan für hohe Formbeständigkeit, pflegeleicht, schnelltrocknend, 40° waschbar, trocknergeeignet
XXS – XS – S – M – L – XL – XXL – 3XL – 4XL
12 1

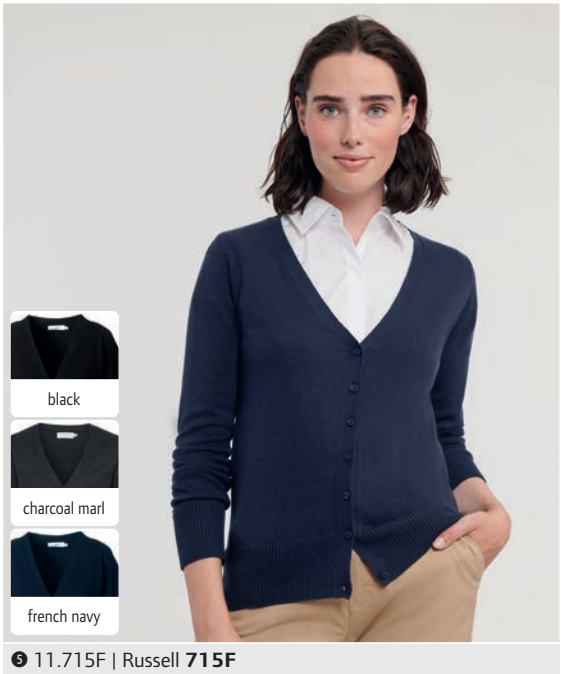

❺ 11.715F | Russell **715F**
Damen V-Ausschnitt Strickjacke



❻ 11.716M | Russell **716M**
V-Ausschnitt Strickpullunder



❶ 02.0657 | Daiber **JN 657**
Herren V-Ausschnitt Pullunder

❷ 02.0656 | Daiber **JN 656**
Damen V-Ausschnitt Pullunder





BEST SELLER ❸ 02.0659 | Daiber **JN 659**
Herren V-Ausschnitt Pullover

BEST SELLER ❹ 02.0658 | Daiber **JN 658**
Damen V-Ausschnitt Pullover



❺ 02.0661 | Daiber **JN 661**
Herren V-Ausschnitt Strickjacke

❻ 02.0660 | Daiber **JN 660**
Damen V-Ausschnitt Strickjacke



black



anthracite melange



grey heather



forest green



camel



red



bordeaux



glacier blue



royal



navy

❶ 02.0657 | Daiber **JN 657**
Herren V-Ausschnitt Pullunder
260g/m², 100% Baumwolle
V-Ausschnitt, leichte Strickqualität, 30° waschbar, Schonwäsche, maschinenwaschbar, nicht trocknergeeignet
S – M – L – XL – XXL – 3XL
30 1

❷ 02.0656 | Daiber **JN 656**
Damen V-Ausschnitt Pullunder
260g/m², 100% Baumwolle
Leicht taillierter Schnitt, V-Ausschnitt, leichte Strickqualität, 30° waschbar, Schonwäsche, maschinenwaschbar, nicht trocknergeeignet
XS – S – M – L – XL – XXL
30 1

❸ 02.0659 | Daiber **JN 659**
Herren V-Ausschnitt Pullover
260g/m², 100% Baumwolle
V-Ausschnitt, leichte Strickqualität, 30° waschbar, Schonwäsche, maschinenwaschbar, nicht trocknergeeignet
S – M – L – XL – XXL – 3XL
30 1

❹ 02.0658 | Daiber **JN 658**
Damen V-Ausschnitt Pullover
260g/m², 100% Baumwolle
Taillierter Schnitt, V-Ausschnitt, leichte Strickqualität, 30° waschbar, Schonwäsche, maschinenwaschbar, nicht trocknergeeignet
XS – S – M – L – XL – XXL
30 1

❺ 02.0661 | Daiber **JN 661**
Herren V-Ausschnitt Strickjacke
260g/m², 100% Baumwolle
V-Ausschnitt, leichte Strickqualität, 30° waschbar, Schonwäsche, maschinenwaschbar, nicht trocknergeeignet
S – M – L – XL – XXL – 3XL
30 1

❻ 02.0660 | Daiber **JN 660**
Damen V-Ausschnitt Strickjacke
260g/m², 100% Baumwolle
Taillierter Schnitt, V-Ausschnitt, leichte Strickqualität, 30° waschbar, Schonwäsche, maschinenwaschbar, nicht trocknergeeignet
XS – S – M – L – XL – XXL
30 1

KARIBAN PREMIUM

Supima Baumwolle



black
grey heather
deep navy

❶ 20.0900 | Kariban Premium **PK 900**

Herren Supima® Pullover

12 gauge, 210g/m², 100% Supima® Baumwolle

1x1 Rippstrickbündchen an Hals, Ärmeln und Saum, formgestrickt, widerstandsfähiger, geschmeidiger Stoff, vegan, neutrales Größenlabel

S – M – L – XL – XXL – 3XL – 4XL

20 | 5

❷ 43.0352 | Kustom Kit **KK 352**

Herren Strickpullover

12 gauge, 50% Acryl, 50% Baumwolle

Klassischer Schnitt, V-Ausschnitt mit 1x1 Rippstrickeinfassung, 1x1 Rippstrick an Ärmeln und Bund, 40° waschbar, maschinenwaschbar, nicht trocknergeeignet

XXS – XS – S – M – L – XL – XXL – 3XL

25 | 1



KUSTOM KIT

black
graphite
navy

❶ 20.0900 | Kariban Premium **PK 900**
Herren Supima® Pullover

NEUTRAL LABEL

❷ 43.0352 | Kustom Kit **KK 352**
Herren Strickpullover

KARIBAN



❸ 20.K965 | Kariban **K 965**

Herren V-Ausschnitt Pullover

290g/m², 50% Baumwolle, 50% Polyacryl

Taillierter Schnitt, 2-lagiger V-Ausschnitt in Rippstrick, Nackenband, 40° waschbar, nicht bügeln, nicht trocknergeeignet, nicht chemisch reinigen

S – M – L – XL – XXL – 3XL – 4XL

10 | 1

❹ 20.K969 | Kariban **K 969**

Herren V-Ausschnitt Pullunder

290g/m², 50% Baumwolle, 50% Polyacryl

Taillierter Schnitt, Nackenband, Rippstrickbündchen am Saum, 2-lagige Rippstrickbündchen an V-Ausschnitt und Ärmel, 40° waschbar, nicht trocknergeeignet, nicht chemisch reinigen

S – M – L – XL – XXL – 3XL – 4XL

10 | 1



black | dark grey | grey melange | beige heather | forest green
green marble heather | red | light royal blue | deep blue | navy

❸ 20.K965 | Kariban **K 965**
Herren V-Ausschnitt Pullover



black
dark grey
grey melange
red
navy

❹ 20.K969 | Kariban **K 969**
Herren V-Ausschnitt Pullunder



❶ 24.4037 | NEOBLU **Stuart Men**
Herren Pullover

14 gauge, 50% recyceltes Polyester, 50% Merinowolle
Rundhalsausschnitt in 1x1 Rippstrick, 1x1 Rippstrick an Ärmeln und Bund, TearAway Label, neutrales Größenlabel, 30° waschbar, nicht trocknergeeignet
S – M – L – XL – XXL – 3XL – 4XL
20 1



❷ 24.3985 | NEOBLU **Stuart Women**
Damen Pullover

14 gauge, 50% recyceltes Polyester, 50% Merinowolle
Rundhalsausschnitt in 1x1 Rippstrick, 1x1 Rippstrick an Ärmeln und Bund, TearAway Label, neutrales Größenlabel, 30° waschbar, nicht trocknergeeignet
S – M – L – XL – XXL – 3XL
20 1



❸ 24.3986 | NEOBLU **Stefan**
Herren Polo Sweater

14 gauge, 50% recyceltes Polyester, 50% Merinowolle
Gestrickter Polokragen, 4er Knopfleiste Ton-in-Ton, Rippstrickbündchen an Ärmel und Saum, 1 Ersatzknopf, TearAway Label, neutrales Größenlabel, 30° waschbar, nicht trocknergeeignet
S – M – L – XL – XXL – 3XL – 4XL
20 1



❹ 24.3987 | NEOBLU **Sullivan Men**
Herren V-Ausschnitt Pullover

14 gauge, 50% recyceltes Polyester, 50% Merinowolle
V-Ausschnitt, Rippstrickbündchen an Ausschnitt, Ärmeln und Saum, TearAway Label, neutrales Größenlabel, 30° waschbar, nicht trocknergeeignet
S – M – L – XL – XXL – 3XL – 4XL
20 1



❺ 24.3988 | NEOBLU **Sullivan Women**
Damen V-Ausschnitt Pullover

14 gauge, 50% recyceltes Polyester, 50% Merinowolle
V-Ausschnitt, Rippstrickbündchen an Ausschnitt, Ärmeln und Saum, TearAway Label, neutrales Größenlabel, 30° waschbar, nicht trocknergeeignet
S – M – L – XL – XXL – 3XL
20 1



❻ 39.0698 | Premier **PR 698**
Damen Strickjacke lang

55% Baumwolle, 45% Acryl
Rippstrickeinfassung an Ausschnitt, Armabschlüssen und Saum, 7 Knöpfe, 2 aufgesetzte Taschen, Easy Care, 40° waschbar, trocknergeeignet bei niedriger Temperatur
8_XS – 10_S – 12_M – 14_L – 16_XL – 18_XXL – 20_3XL – 22_4XL – 24_5XL
12 3

❶ 20.6130 | Kariban **K 6130**
Herren Anzugsakko

200g/m², 100% Polyester Taftfutter, 64% Polyester, 34% Viskose, 2% Elasthan

Sakko mit 2 Knöpfen, 4-Knopf Manschette, 2 Innentaschen mit Knopf, 2 Seitentaschen mit Paspeln und Patte, 1 Handytasche, 1 Brusttasche, 2 Schlitze am Rücken, Veredelungszugang an der linken Seite, chemische Reinigung, nicht waschen, nicht trocknergeeignet

46 – 48 – 50 – 52 – 54 – 56 – 58 – 60 – 62 – 64

5 1

❷ 20.6131 | Kariban **K 6131**
Damen Anzugblazer

200g/m², 100% Polyester Taftfutter, 64% Polyester, 34% Viskose, 2% Elasthan

3-Knopf Manschette, 2 Fronttaschen mit Paspel, 2 Innentaschen mit Knopf, 1 Schlitz am Rücken, französische Größen: bitte Umrechnung entsprechend Maßtabelle, 40° waschbar, nicht trocknergeeignet

36 – 38 – 40 – 42 – 44 – 46

5 1



❶ 20.6130 | Kariban **K 6130** — STRETCH — ZIP FOR DECO-RATION
Herren Anzugsakko

❷ 20.6131 | Kariban **K 6131** — STRETCH
Damen Anzugblazer

❸ 20.K501 | Kariban **K 501**
Herren Weste

220g/m², 64% Polyester, 34% Viskose, 2% Elasthan, Futter: 100% Polyester Taft

Taillierter Schnitt, Verschluss mit 5 Knöpfen, 2 kleine Paspeltaschen, Seitenschlitze, gefütterter Rücken, verstellbare Schlaufe am Rücken mit Metallschnalle, 30° waschbar, nicht trocknergeeignet

46 – 48 – 50 – 52 – 54 – 56 – 58 – 60 – 62 – 64

20 1

❹ 20.K502 | Kariban **K 502**
Damen Weste

220g/m², 64% Polyester, 34% Viskose, 2% Elasthan, Futter: 100% Polyester Taft

Taillierter Schnitt, Verschluss mit 4 Knöpfen, 2 kleine Paspeltaschen, Seitenschlitze, gefütterter Rücken, verstellbare Schlaufe am Rücken mit Metallschnalle, französische Größen: bitte Umrechnung entsprechend Maßtabelle, 30° waschbar, nicht trocknergeeignet

34 – 36 – 38 – 40 – 42 – 44 – 46

20 1



❸ 20.K501 | Kariban **K 501** — STRETCH
Herren Weste

❹ 20.K502 | Kariban **K 502** — STRETCH
Damen Weste

❺ 20.6132 | Kariban **K 6132**
Herren Blazer

250g/m², night navy heather: 80% Polyester, 18% Baumwolle, 2% Elasthan, light grey heather: 74% Polyester, 24% Viskose, 2% Elasthan, Futter: 100% Polycotton, Ärmelfutter: 100% Polyester Taft

Manschetten mit 4 Knöpfen davon einer mit Knopfloch in Kontrastfarbe, mit 2 Knöpfen, 2 Innentaschen mit Knopf, 2 Seitentaschen mit Paspeln und Patte, 1 Handytasche, 1 Brusttasche, 2 Schlitze am Rücken, Innenseite in Kontrastfarbe, Veredelungszugang an der linken Seite, chemische Reinigung, nicht waschen, nicht trocknergeeignet

46 – 48 – 50 – 52 – 54 – 56 – 58 – 60 – 62 – 64

10 1

❻ 20.6133 | Kariban **K 6133**
Damen Blazer

250g/m², night navy heather: 80% Polyester, 17% Baumwolle, 3% Elasthan, light grey heather: 72% Polyester, 25% Viskose, 3% Elasthan, Futter: 100% Polycotton, Ärmelfutter: 100% Polyester Taft

Manschetten mit 3 Knöpfen davon einer mit Knopfloch in Kontrastfarbe, mit 1 Knopf, 2 Fronttaschen mit Paspel, 1 Innentasche mit Knopf, 1 Schlitz am Rücken, Innenseite in Kontrastfarbe, 40° waschbar, nicht trocknergeeignet

34 – 36 – 38 – 40 – 42 – 44 – 46

10 1



❺ 20.6132 | Kariban **K 6132** — STRETCH — ZIP FOR DECO-RATION
Herren Blazer

❻ 20.6133 | Kariban **K 6133** — STRETCH
Damen Blazer



black

black

❶ 20.6020 | Kariban Premium **PK 6020**
Herren Mantel

❷ 20.6021 | Kariban Premium **PK 6021**
Damen Mantel

KARIBAN PREMIUM

❶ 20.6020 | Kariban Premium
PK 6020
Herren Mantel

510g/m², 80% Polyester, 20% Woll-Twill, Innenfutter: 100% Polyester Twill

Gerader Schnitt, abnehmbarer Kragen, Kragenunterseite aus Filz, Schulterpolster, wird mit 3 Knöpfen geschlossen, Metallreißverschluss, 2 Seitentaschen mit Paspeln und Patte, Handytasche innen, Brusttasche mit Paspel, 3 farblich abgesetzte Innentaschen mit Paspel, 2 Brustinnentaschen davon 1 mit Reißverschluss, Schlitz am Rücken, Knöpfe in Hornoptik, Schlaufe zum Aufhängen

46 – 48 – 50 – 52 – 54 – 56 – 58 – 60

5 1

❷ 20.6021 | Kariban Premium
PK 6021
Damen Mantel

510g/m², 80% Polyester, 20% Woll-Twill

Lockerer Schnitt, überschnittene Schultern, wird mit 2 Knöpfen geschlossen, 2 Seitentaschen mit Paspel, 1 Innentasche mit Paspel, Knöpfe in Hornoptik

34 – 36 – 38 – 40 – 42 – 44 – 46

5 1



black

anthracite heather

navy

black

anthracite heather

navy

❸ 20.K730 | Kariban **K 730**
Herren Anzughose

STRETCH

BEST SELLER

❹ 20.K731 | Kariban **K 731**
Damen Anzughose

STRETCH

KARIBAN

❸ 20.K730 | Kariban **K 730**
Herren Anzughose

220g/m², 64% Polyester, 34% Viskose, 2% Elasthan

Bund mit Gürtelschlaufen, an Beinen schmal geschnitten, gesäumte nicht umgenähte Hosenbeine zum individuellen Anpassen der Länge, Reißverschluss mit verdecktem Haken und Knopf, 2 schräge Taschen vorne und 2 Gesäßtaschen mit Paspel, halb gefütterte Front, französische Größen: bitte Umrechnung entsprechend Maßtabelle, 40° waschbar, chemische Reinigung, nicht trocknergeeignet

36 – 38 – 40 – 42 – 44 – 46 – 48 – 50 – 52 – 54

20 1

❹ 20.K731 | Kariban **K 731**
Damen Anzughose

220g/m², 64% Polyester, 34% Viskose, 2% Elasthan

Schmaler Schnitt, elastischer Bund hinten für optimalen Komfort, Hosenbeine mit unsichtbaren Säumen, Reißverschluss mit verdecktem Haken und Knopf, 2 schräge Taschen vorne und 2 Gesäßtaschen mit Paspel, 40° waschbar, chemische Reinigung, nicht trocknergeeignet, Innenbeinlänge: 30 Inches (78cm)

XS – S – M – L – XL – XXL

20 1

❶ 24.3164 | NEOBLU **Marius Men**
Herren Anzugsakko

204g/m², 66% Polyester, 34% Viskose, Twill, Futterstoff: 100% Polyester Taft

Reverskragen, 2 Knöpfe, 2 Seitentaschen mit Paspeln und Patte, Brusttasche mit Paspel, 1 Schlitz am Rücken, Veredelungszugang, TearAway Label, neutrales Größenlabel, französische Größen: bitte Umrechnung entsprechend Maßtabelle, chemische Reinigung, Größe 66 Art.Nr. 24.164X

46 – 48 – 50 – 52 – 54 – 56 – 58 – 60 – 62 – 64 – 66

10 1

❷ 24.3165 | NEOBLU **Marius Women**
Damen Anzugblazer

204g/m², 66% Polyester, 34% Viskose, Twill, Futterstoff: 100% Polyester Taft

Reverskragen, mit 1 Knopf, 2 Seitentaschen mit Paspeln und Patte, Brusttasche mit Paspel, 1 Schlitz am Rücken, Veredelungszugang, TearAway Label, neutrales Größenlabel, französische Größen: bitte Umrechnung entsprechend Maßtabelle, chemische Reinigung, nicht waschen, nicht trocknergeeignet

34 – 36 – 38 – 40 – 42 – 44 – 46

10 1

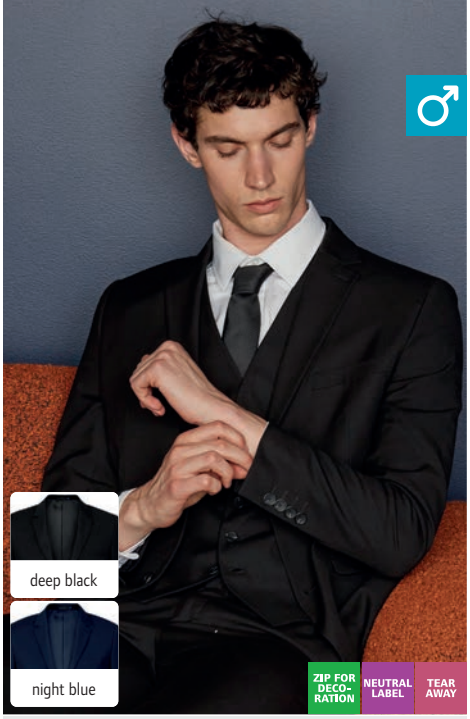

❶ 24.3164 | NEOBLU **Marius Men**
Herren Anzugsakko



❷ 24.3165 | NEOBLU **Marius Women**
Damen Anzugblazer

❸ 24.3169 | NEOBLU **Marcel Men**
Herren Piqué Blazer

210g/m², 67% Polyester, 33% Baumwolle, Piqué, Futterstoff: 100% Polyester Taft

Reverskragen, 2 Knöpfe, Brusttasche mit Paspel, 2 Pattentaschen, 1 Schlitz am Rücken, Halbfütterung, TearAway Label, neutrales Größenlabel, französische Größen: bitte Umrechnung entsprechend Maßtabelle, 30° waschbar, nicht trocknergeeignet

46 – 48 – 50 – 52 – 54 – 56 – 58 – 60

10 1

❹ 24.3170 | NEOBLU **Marcel Women**
Damen Piqué Blazer

210g/m², 67% Polyester, 33% Baumwolle, Piqué, Futterstoff: 100% Polyester Taft

Reverskragen, 2 Knöpfe, Brusttasche mit Paspel, 2 Pattentaschen, 1 Schlitz am Rücken, Halbfütterung, TearAway Label, neutrales Größenlabel, französische Größen: bitte Umrechnung entsprechend Maßtabelle, 30° waschbar, nicht trocknergeeignet

36 – 38 – 40 – 42 – 44 – 46

10 1



❸ 24.3169 | NEOBLU **Marcel Men**
Herren Piqué Blazer



❹ 24.3170 | NEOBLU **Marcel Women**
Damen Piqué Blazer

❺ 24.3166 | NEOBLU **Max Men**
Herren Weste

204g/m², 66% Polyester, 34% Viskose, Twill, Futterstoff und Rückenteil: 100% Polyester Taft

5 Knöpfe, 2 Fronttaschen mit Paspel, verstellbare Schlaufe am Rücken mit Metallschnalle, TearAway Label, neutrales Größenlabel, 30° waschbar, nicht trocknergeeignet

46 – 48 – 50 – 52 – 54 – 56 – 58 – 60

10 1

❻ 24.3167 | NEOBLU **Max Women**
Damen Weste

204g/m², 66% Polyester, 34% Viskose, Twill, Futterstoff und Rückenteil: 100% Polyester Taft

5 Knöpfe, 2 Fronttaschen mit Paspel, verstellbare Schlaufe am Rücken mit Metallschnalle, TearAway Label, neutrales Größenlabel, 30° waschbar, nicht trocknergeeignet

34 – 36 – 38 – 40 – 42 – 44 – 46

10 1



❺ 24.3166 | NEOBLU **Max Men**
Herren Weste



❻ 24.3167 | NEOBLU **Max Women**
Damen Weste







❶ 20.K500 | Kariban **K 500** STRETCH
Kleid kurzarm

220g/m², 64% Polyester, 34% Viskose, 2% Elasthan

Klassischer taillierter Schnitt, Schlitz und verdeckter Reißverschluss hinten, Stretchfutter für extra Komfort, französische Größen: bitte Umrechnung entsprechend Maßtabelle, 40° waschbar, nicht trocknergeeignet

FR (DE): 36 (34) – 38 (36) – 40 (38) – 42 (40) – 44 (42) – 46 (44)

20 1

❷ 20.K732 | Kariban **K 732** STRETCH
Bleistiftrock

220g/m², 64% Polyester, 34% Viskose, 2% Elasthan

Schlitz und verdeckter Reißverschluss hinten, Stretchfutter für extra Komfort, französische Größen: bitte Umrechnung entsprechend Maßtabelle, 40° waschbar, chemische Reinigung, Schonwäsche, nicht trocknergeeignet

FR (DE): 36 (34) – 38 (36) – 40 (38) – 42 (40) – 44 (42) – 46 (44)

20 1

❸ 20.K742 | Kariban **K 742** STRETCH
Jeans

390g/m², 99% Baumwoll-Denim, 1% Elasthan

Gürtelschlaufen, Reißverschluss mit 1 Metallknopf, 2 aufgesetzte Taschen hinten, 2 Taschen vorne und 1 Tickettasche, Nähte in Kontrastfarbe, französische Größen: bitte Umrechnung entsprechend Maßtabelle, 40° waschbar, trocknergeeignet bei niedriger Temperatur, nicht chemisch reinigen

FR (DE): 38 (44) – 40 (46) – 42 (48) – 44 (50) – 46 (52) – 48 (54) – 50 (56) – 52 (58) – 54 (60)

20 1







❹ 24.3168 | NEOBLU **Constance** NEUTRAL LABEL TEAR AWAY
Bleistiftrock

204g/m², 66% Polyester, 34% Viskose, Twill, Futterstoff: 100% Polyester Taft

Elastischer Bund mit Gürtelschlaufen, Schlitz und verdeckter Reißverschluss hinten, TearAway Label, neutrales Größenlabel, französische Größen: bitte Umrechnung entsprechend Maßtabelle, knielang, 30° waschbar, nicht trocknergeeignet

34 (S) – 36 (S) – 38 (M) – 40 (M) – 42 (L) – 44 (L) – 46 (XL)

10 1

❺ 24.3171 | NEOBLU **Camille** NEUTRAL LABEL TEAR AWAY
Kleid kurzarm

280g/m², 74% Polyester, 23% Viskose, 3% Elasthan

Verdeckter Reißverschluss hinten, TearAway Label, neutrales Größenlabel, französische Größen: bitte Umrechnung entsprechend Maßtabelle, knielang, 30° waschbar, nicht trocknergeeignet

36 (S) – 38 (M) – 40 (M) – 42 (L) – 44 (L) – 46 (XL)

5 1

❻ 24.3795 | NEOBLU **Chloe** STRETCH NEUTRAL LABEL TEAR AWAY
Trapezrock

280g, 74% Polyester, 23% Viskose, 3% Elasthan, schwerer Interlockstoff

Verdeckter Reißverschluss, TearAway Label, neutrales Größenlabel, französische Größen: bitte Umrechnung entsprechend Maßtabelle, knielang, 30° waschbar, nicht trocknergeeignet

34 (S) – 36 (S) – 38 (M) – 40 (M) – 42 (L) – 44 (L) – 46 (XL)

10 1





❶ 20.K740 | Kariban **K 740**
Herren Chino Hose

STRETCH

BEST SELLER

❷ 20.K741 | Kariban **K 741**
Damen Chino Hose

STRETCH

❶ 20.K740 | Kariban **K 740**

Herren Chino Hose

244g/m², 98% Baumwoll-Twill, 2% Elasthan, enzymgewaschen

Gürtelschlaufen, Reißverschluss und Knopf, 2 schräge Seitentaschen inklusive 1 Münztasche und 1 Tickettasche, 2 Taschen hinten mit Paspel und verstärkten Nähten, speziell behandelt um Abnutzungseffekt zu erzielen - individuelle farbliche Abweichungen möglich, französische Größen: bitte Umrechnung entsprechend Maßtabelle, 40° waschbar, trocknergeeignet bei niedriger Temperatur, nicht chemisch reinigen

FR (DE): 38 (44) – 40 (46) – 42 (48) – 44 (50) – 46 (52) – 48 (54) – 50 (56) – 52 (58) – 54 (60)

20 1



white



black



fine grey



camel



light khaki



beige



dark navy

❷ 20.K741 | Kariban **K 741**

Damen Chino Hose

244g/m², 98% Baumwoll-Twill, 2% Elasthan, enzymgewaschen

Gürtelschlaufen, Reißverschluss und Knopf, 2 schräge Seitentaschen, 2 Taschen hinten mit Paspel und verstärkten Nähten, 1 Tickettasche, speziell behandelt um Abnutzungseffekt zu erzielen - individuelle farbliche Abweichungen möglich, französische Größen: bitte Umrechnung entsprechend Maßtabelle, 40° waschbar, trocknergeeignet bei niedriger Temperatur, nicht chemisch reinigen

FR (DE): 34 (32) – 36 (34) – 38 (36) – 40 (38) – 42 (40) – 44 (42) – 46 (44) – 48 (46)

20 1

KARIBAN





❸ 20.K745 | Kariban **K 745**
Herren Hose

❹ 20.K746 | Kariban **K 746**
Damen Hose

❸ 20.K745 | Kariban **K 745**

Herren Hose

140g/m², 100% Baumwoll-Popeline

Kordelzug am Bund, Reißverschluss und Druckknopf, 2 schräge Seitentaschen inklusive 1 Münztasche, 2 aufgesetzte Seitentaschen und 2 Gesäßtaschen mit Druckknopf, französische Größen: bitte Umrechnung entsprechend Maßtabelle, 40° waschbar, nicht trocknergeeignet

FR (DE): 38 (44) – 40 (46) – 42 (48) – 44 (50) – 46 (52) – 48 (54) – 50 (56) – 52 (58) – 54 (60)

20 1



light charcoal



light khaki



beige

❹ 20.K746 | Kariban **K 746**

Damen Hose

140g/m², 100% Baumwoll-Popeline

Kordelzug am Bund, Reißverschluss und Druckknopf, 2 schräge Seitentaschen inklusive 1 Münztasche, 2 aufgesetzte Seitentaschen und 2 Gesäßtaschen mit Druckknopf, französische Größen: bitte Umrechnung entsprechend Maßtabelle, 40° waschbar, nicht trocknergeeignet

FR (DE): 34 (32) – 36 (34) – 38 (36) – 40 (38) – 42 (40) – 44 (42) – 46 (44) – 48 (46)

20 1





❺ 20.K755 | Kariban **K 755**
Herren Bermuda

❻ 20.K756 | Kariban **K 756**
Damen Bermuda

❺ 20.K755 | Kariban **K 755**

Herren Bermuda

140g/m², 100% Baumwoll-Popeline

Kordelzug am Bund, Reißverschluss und Druckknopf, 2 schräge Seitentaschen inklusive 1 Münztasche, 2 aufgesetzte Seitentaschen und 2 Gesäßtaschen mit Druckknopf, französische Größen: bitte Umrechnung entsprechend Maßtabelle, 40° waschbar, nicht trocknergeeignet

FR (DE): 38 (44) – 40 (46) – 42 (48) – 44 (50) – 46 (52) – 48 (54) – 50 (56) – 52 (58) – 54 (60)

25 1



light charcoal



light khaki

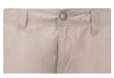

beige

❻ 20.K756 | Kariban **K 756**

Damen Bermuda

140g/m², 100% Baumwoll-Popeline

Kordelzug am Bund, Reißverschluss und Druckknopf, 2 schräge Seitentaschen inklusive 1 Münztasche, 2 aufgesetzte Seitentaschen und 2 Gesäßtaschen mit Druckknopf, französische Größen: bitte Umrechnung entsprechend Maßtabelle, 40° waschbar, nicht trocknergeeignet

FR (DE): 34 (32) – 36 (34) – 38 (36) – 40 (38) – 42 (40) – 44 (42) – 46 (44) – 48 (46)

25 1





❶ 24.3178 | NEOBLU **Gustave Men**
Herren Chino Hose
STRETCH NEUTRAL LABEL TEAR AWAY

❷ 24.3179 | NEOBLU **Gustave Women**
Damen Chino Hose
STRETCH NEUTRAL LABEL TEAR AWAY

❶ 24.3178 | NEOBLU **Gustave Men**
Herren Chino Hose

335g/m², 98% Baumwolle, 2% Elasthan, Twill

Elastischer Bund mit Gürtelschlaufen, Reißverschluss und Knopf, 2 Gesäßtaschen mit Paspel, schräge Eingrifftaschen vorne, TearAway Label, neutrales Größenlabel, französische Größen: bitte Umrechnung entsprechend Maßtabelle, 30° waschbar, trocknergeeignet bei niedriger Temperatur

38 (S) – 40 (M) – 42 (M) – 44 (L) – 46 (L) – 48 (XL) – 50 (XL) – 52 (XXL) – 54 (XXL) – 56 (3XL)

10 1

❷ 24.3179 | NEOBLU **Gustave Women**
Damen Chino Hose

335g/m², 98% Baumwolle, 2% Elasthan, Twill

Elastischer Bund mit Gürtelschlaufen, Reißverschluss und Knopf, 2 Gesäßtaschen mit Paspel, schräge Eingrifftaschen vorne, TearAway Label, neutrales Größenlabel, französische Größen: bitte Umrechnung entsprechend Maßtabelle, 30° waschbar, trocknergeeignet bei niedriger Temperatur

36 (S) – 38 (M) – 40 (M) – 42 (L) – 44 (L) – 46 (XL) – 48 (XL)

10 1





❸ 24.3162 | NEOBLU **Gabin Men**
Herren Anzughose
NEUTRAL LABEL TEAR AWAY

❹ 24.3163 | NEOBLU **Gabin Women**
Damen Anzughose
NEUTRAL LABEL TEAR AWAY

❸ 24.3162 | NEOBLU **Gabin Men**
Herren Anzughose

204g/m², 66% Polyester, 34% Viskose, Twill

Elastischer Bund mit Gürtelschlaufen, 2 Gesäßabnäher, Reißverschluss und Knopf, 2 Gesäßtaschen mit Paspel, schräge Eingrifftaschen vorne, TearAway Label, neutrales Größenlabel, französische Größen: bitte Umrechnung entsprechend Maßtabelle, 30° waschbar, Größe 58 Art.Nr. 24.162X

38 (S) – 40 (M) – 42 (M) – 44 (L) – 46 (L) – 48 (XL) – 50 (XL) – 52 (XXL) – 54 (XXL) – 56 (3XL) – 58 (3XL)

10 1

❹ 24.3163 | NEOBLU **Gabin Women**
Damen Anzughose

204g/m², 66% Polyester, 34% Viskose, Twill

Elastischer Bund mit Gürtelschlaufen, 2 Gesäßabnäher, Reißverschluss und Knopf, 2 Gesäßtaschen mit Paspel, schräge Eingrifftaschen vorne, TearAway Label, neutrales Größenlabel, französische Größen: bitte Umrechnung entsprechend Maßtabelle, 30° waschbar, nicht trocknergeeignet

34 (S) – 36 (S) – 38 (M) – 40 (M) – 42 (L) – 44 (L) – 46 (XL)

10 1





❺ 24.3180 | NEOBLU **Gaspard Men**
Herren Jeans
STRETCH NEUTRAL LABEL TEAR AWAY

❻ 24.3181 | NEOBLU **Gaspard Women**
Damen Jeans
STRETCH NEUTRAL LABEL TEAR AWAY

❺ 24.3180 | NEOBLU **Gaspard Men**
Herren Jeans

339g/m², 93% Baumwolle, 5% Elastomultiester (Lycra® T400®-Faser), 2% Elasthan, Denim

Gerader Schnitt, Gürtelschlaufen, Reißverschluss und Knopf, 2 Taschen vorne und 1 Tickettasche, 2 Gesäßtaschen, matte Metallknöpfe und -nieten, TearAway Label, neutrales Größenlabel, französische Größen: bitte Umrechnung entsprechend Maßtabelle, 40° waschbar

38 (S) – 40 (M) – 42 (M) – 44 (L) – 46 (L) – 48 (XL) – 50 (XL) – 52 (XXL) – 54 (XXL)

10 1

❻ 24.3181 | NEOBLU **Gaspard Women**
Damen Jeans

339g/m², 93% Baumwolle, 5% Elastomultiester Faser Lycra® T400, 2% Elasthan, Denim

Schmaler Schnitt, Gürtelschlaufen, Reißverschluss und Knopf, 2 Taschen vorne und 1 Tickettasche, 2 Gesäßtaschen, matte Metallknöpfe und -nieten, TearAway Label, neutrales Größenlabel, französische Größen: bitte Umrechnung entsprechend Maßtabelle, 40° waschbar

34 (S) – 36 (S) – 38 (M) – 40 (M) – 42 (L) – 44 (L) – 46 (XL)

10 1

❶ 24.3778 | NEOBLU **Germain Men**
Herren Anzughose

200g, 66% Polyester, 34% Viskose, Micro-Twill
Gerader Schnitt, elastischer Bund mit Kordel, Reißverschluss, 2 Gesäßtaschen mit Paspel, schräge Eingrifftaschen vorne, TearAway Label, neutrales Größenlabel, französische Größen: bitte Umrechnung entsprechend Maßtabelle, 30° waschbar, nicht trocknergeeignet
38 (S) – 40 (M) – 42 (M) – 44 (L) – 46 (L) – 48 (XL) – 50 (XL) – 52 (XXL) – 54 (XXL) – 56 (3XL)
10 1

❷ 24.3779 | NEOBLU **Germain Women**
Damen Anzughose

200g, 66% Polyester, 34% Viskose, Micro-Twill
Gerader Schnitt, elastischer Bund mit Kordel, Reißverschluss, 2 Gesäßtaschen mit Paspel, schräge Eingrifftaschen vorne, TearAway Label, neutrales Größenlabel, französische Größen: bitte Umrechnung entsprechend Maßtabelle, 30° waschbar, nicht trocknergeeignet
34 (S) – 36 (S) – 38 (M) – 40 (M) – 42 (L) – 44 (L) – 46 (XL)
10 1



❶ 24.3778 | NEOBLU **Germain Men** — NEUTRAL LABEL, TEAR AWAY
Herren Anzughose

❷ 24.3779 | NEOBLU **Germain Women** — NEUTRAL LABEL, TEAR AWAY
Damen Anzughose

❸ 25.1424 | SOL'S **Jules Men**
Herren Hose

240g/m², 98% Baumwolle, 2% Elasthan
Schmaler Schnitt, fester Bund mit Gürtelschlaufen, Reißverschluss, 2 seitliche Einschubtaschen mit Paspel, Gesäß-Einschubtaschen mit Blende, angenehm durch Elasthan, TearAway Label, französische Größen: bitte Umrechnung entsprechend Maßtabelle
38 (S) – 40 (M) – 42 (M) – 44 (L) – 46 (L) – 48 (XL) – 50 (XL) – 52 (XXL)
20 1

❹ 25.0142 | SOL'S **Jules Women**
Damen Hose 7/8

240g/m², 98% Baumwolle, 2% Elasthan
Schmaler Schnitt, fester Bund mit Gürtelschlaufen, Reißverschluss, Gesäß-Einschubtaschen mit Blende, angenehm durch Elasthan, TearAway Label, französische Größen: bitte Umrechnung entsprechend Maßtabelle, 40° waschbar, nicht trocknergeeignet, 7/8 Länge
34 (S) – 36 (S) – 38 (M) – 40 (M) – 42 (L) – 44 (L) – 46 (XL)
20 1



❸ 25.1424 | SOL'S **Jules Men** — STRETCH, TEAR AWAY
Herren Hose

❹ 25.0142 | SOL'S **Jules Women** — STRETCH, TEAR AWAY
Damen Hose 7/8

❺ 25.2917 | SOL'S **Jared Men**
Herren Satin Stretch Hose

228g/m², 98% Baumwolle, 2% Elasthan
Enganliegende Passform, Gürtelschlaufen, 2 Taschen mit Paspel hinten, schräge Eingriff-taschen vorne, TearAway Label, französische Größen: bitte Umrechnung entsprechend Maß-tabelle, 30° waschbar, nicht trocknergeeignet
38 (S) – 40 (M) – 42 (M) – 44 (L) – 46 (L) – 48 (XL) – 50 (XL) – 52 (XXL)
20 1

❻ 25.2918 | SOL'S **Jared Women**
Damen Satin Stretch Hose

228g/m², 98% Baumwolle, 2% Elasthan
Enganliegende Passform, Gürtelschlaufen, 2 Taschen mit Paspel hinten, schräge Eingriff-taschen vorne, Tickettasche, TearAway Label, französische Größen: bitte Umrechnung ent-sprechend Maßtabelle, 30° waschbar, nicht trocknergeeignet
36 (S) – 38 (M) – 40 (M) – 42 (L) – 44 (L) – 46 (XL)
20 1



❺ 25.2917 | SOL'S **Jared Men** — STRETCH, TEAR AWAY
Herren Satin Stretch Hose

❻ 25.2918 | SOL'S **Jared Women** — STRETCH, TEAR AWAY
Damen Satin Stretch Hose



❶ 24.3200 | NEOBLU **Tommy**
Krawatte
TEAR AWAY

120g/m², 100% Polyester Twill, Futter: 100% 210T Polyester
TearAway Label, Länge: 150cm, Breite: 7cm, chemische Reinigung, nicht waschen
onesize
50 1



❷ 24.3201 | NEOBLU **Teddy**
Fliege
TEAR AWAY

146g/m², 100% Polyester Satin
Per Hakensystem schnell und einfach anlegbar, bereits gebunden, TearAway Label, chemische Reinigung, nicht waschen, nicht trocknergeeignet
onesize
200 1



❸ 24.3203 | NEOBLU **Teodor**
Krawatte
TEAR AWAY

126g/m², 100% Polyester, Jacquard, Futter: 100% Polyester
TearAway Label, Länge: 150cm, Breite: 7cm, chemische Reinigung, nicht waschen, nicht trocknergeeignet
onesize
50 1



❹ 76.BTIE | Korntex **KXBTIE**
Fliege



❺ 76.TIE5 | Korntex **KXTIE5**
Schmale Krawatte



❻ 76.TIE8 | Korntex **KXTIE8**
Klassische Krawatte



❼ 76.KXHK | Korntex **KXHK**
Einstecktuch



100% Polyester Satin
Für festliche Anlässe, per Hakensystem schnell und einfach anlegbar, bereits gebunden
onesize
200 50

100% Polyester Satin
Länge: 156cm, Breite: 5cm
onesize
200 10

100% Polyester Satin
Länge: 145cm, Breite: 8cm
onesize
200 10

100% Polyester Satin
Als Ergänzung zur Fliege oder Krawatte, Maße: 21x21cm
onesize
200 50





❶ 39.0740 | Premier **PR 740**
Damen Chiffonschal "Colours"

❷ 39.0750 | Premier **PR 750**
Satin Krawatte "Colours"

❸ 39.0730 | Premier **PR 730**
Damen Business Schal





40g/m², 100% Polyester Chiffon

Leichter Damenschal, passende Krawatte Art. 39.0750, Länge: 98cm, Breite: 16,5cm, 40° waschbar, nicht trocknergeeignet

onesize

48 12

100% Polyester Satin, gewebt

Passende Schals Art. 39.0730 und 39.0740, Maße: 144x8,5cm, maschinenwaschbar, 40° waschbar, nicht trocknergeeignet

onesize

72 12

100% Polyester, gewebt

Geeignet für Siebdruck, passende Krawatte Art. 39.0750, Maße: 140x25cm, 40° waschbar, Handwäsche, nicht trocknergeeignet

onesize

48 12











❹ 20.0802 | Kariban K-Up **KP 802**
Polyestergürtel

100% Polyester

Metallschnalle Ton-in-Ton, Gesamtlänge: 129cm, längenverstellbar, Breite: 3,5cm, nicht waschen, nicht trocknergeeignet, nicht chemisch reinigen

onesize

60 10

❺ 76.KWWB | Korntex **KXWWB – Zürich**
Workwear Gürtel

100% Polyester

Metallschließe mit Klappverschluss, selbst kürzbar, Länge: 140cm

onesize

120 10

❻ 24.3797 | NEOBLU **Charlie**
Handyhülle mit Kartenhalter

100% Polyurethan, Futter: 100% recyceltes Polyester

Verstellbarer Schultergurt, Reißverschluss, Fächer für Visitenkarten, TearAway Label, neutrales Größenlabel, nicht waschen, nicht bügeln, nicht trocknergeeignet, Handyhülle: abnehmbarer Riemen, Schlüsselring, Schlitz mit transparentem Fenster, Maße: 10x16cm

onesize

100 1



Daiber | JN 1870...305



WorkWear

SAFETY
323

SERVICE
334

HELLY HANSEN WORKWEAR





❶ 59.1191 | Helly Hansen **Oxford 71191**
Workwear Latzhose "Oxford"

WATER PROOF

❷ 59.2026 | Helly Hansen **Oxford 72026**
Workwear Fleece Jacke "Oxford"

❶ 59.1191 | Helly Hansen
Oxford 71191
Workwear Latzhose "Oxford"

100% Polyester, Futter: 100% Polyester

Wasserabweisend (10.000mm Wassersäule), atmungsaktiv (10.000g/m² in 24h), elastische und verstellbare Hosenträger, Gürtelschlaufen, elastischer Taillenbund, Kniebereich verstärkt mit Cordura®, Beinabschluss mit Reißverschluss und Windschutz, verstellbarer Beinabschluss mit Druckknöpfen, YKK Reißverschlüsse, Napoleontasche, Zollstocktasche, Oberschenkeltaschen mit Verschluss und Fächern, verschweißte Nähte, Nähte mit AMANN-Garn, spinngefärbtes Futter, Cordura® Details, Schlaufe zum Aufhängen, Schlaufe für Ausweis und ID-Karten Halter, zertifiziert nach EN 343:2019 Klasse 3,4, reflektierende Details, 40° waschbar, nicht bügeln, nicht trocknergeeignet, nicht chemisch reinigen

XS – S – M – L – XL – XXL – 3XL – 4XL

6 1

❷ 59.2026 | Helly Hansen
Oxford 72026
Workwear Fleece Jacke "Oxford"

251g/m², 100% recyceltes Polyester Microfleece, Polartec®

Kragen mit 2-lagigem Stoff, Kinnschutz, YKK Reißverschlüsse, gefütterte Taschen mit Reißverschluss, Brusttasche, 2 Seitentaschen mit Reißverschluss, Flatlock-Nähte, 40° waschbar, nicht bügeln, trocknergeeignet bei niedriger Temperatur

XS – S – M – L – XL – XXL – 3XL – 4XL

12 1










black


black
army green
dark lime
orange
yellow

STRETCH


black
navy


black
navy

HEAVY

❸ 59.9569 | Helly Hansen **79569**
Kniepolster

100% Polyethylen-Schaumstoff

Kompatibel mit (59.407R-59.407X) und (59.523R-59.523X), zertifiziert nach EN 14404:2004:+A1:2010 Type 2 Level 1, Maße: 24x14,7x2cm

onesize

42 1

❹ 59.9528 | Helly Hansen **79528**
Workwear Gürtel

96% Baumwolle, 4% Elasthan, Stretch Twill

Schnalle mit HH Workwear Logo, elastisch, Breite: 3,8cm

onesize

75 1

❺ 59.9646 | Helly Hansen
Manchester 79646
Socken "Manchester" (3er Pack)

STRETCH

71% Baumwolle, 26% Polyamid, 3% Elasthan

Atmungsaktiv, Netzeinsätze zur Luftzirkulation, flexibler Knöchelbereich, 3er Pack, 40° waschbar, nicht bügeln, trocknergeeignet bei niedriger Temperatur, nicht chemisch reinigen

36-38 – 39-42 – 43-46

60 1

❻ 59.9572 | Helly Hansen **79572**
Reisetasche

550g/m², 100% Polyvinyl

Wasserabweisend, Tragegriff, verstellbare und gepolsterte Schultergurte, YKK Reißverschlüsse, Schuhfach, gepolstertes Tablet-Fach, Tasche für Erste-Hilfe-Set, Maße: 57x30cm

onesize

11 1







❶ 59.1290 | Helly Hansen **Oxford 71290** WATER PROOF
Wasserdichte Workwear Jacke "Oxford"

255g/m², 100% Polyester

Wasserdicht (10.000mm Wassersäule), atmungsaktiv (10.000g/m² in 24h), Fleece an der Krageninnenseite, abnehmbare verstellbare Kapuze mit Kordelzug und Stopper, verstärkte Ärmel für optimale Bewegungsfreiheit, verstellbare Ärmelbündchen mit Klettverschluss, verstellbarer Saum mit Kordelzug, Kinnschutz, YKK Reißverschlüsse, 2 Seitentaschen mit Reißverschluss, Brusttasche innen, Nähte versiegelt, länger geschnittener Rücken, zertifiziert nach EN 343:2019 Klasse 3,4, bluesign® zertifiziert, reflektierende Details, 40° waschbar, trocknergeeignet bei niedriger Temperatur

XS – S – M – L – XL – XXL – 3XL – 4XL

12 1

❷ 59.4290 | Helly Hansen **Oxford 74290** MEM-BRANE
3-Lagen Kapuzen Softshell Jacke "Oxford"

Mittelmembran, Oberstoff: 385g/m², 100% Polyamid, Oberstoff 2: 325g/m², 100% Polyester

Wasserabweisend durch DWR-Finish, wasserdicht (5.000mm Wassersäule), atmungsaktiv (5.000g/m² in 24h), Krageninnenseite aus Fleece, vorgeformte Ellbogen, verstellbare Ärmelbündchen mit Klettverschluss, verstellbarer Saum mit Kordelzug, Kinnschutz, YKK Reißverschlüsse, 2 Seitentaschen mit Reißverschluss, keine zentralen Schulternähte, länger geschnittener Rücken, reflektierende Details, 40° waschbar, trocknergeeignet bei niedriger Temperatur

XS – S – M – L – XL – XXL – 3XL – 4XL*

** nur in gekennzeichneten Farben erhältlich*

12 1

❸ 59.3290 | Helly Hansen **Oxford 73290**
Workwear Winterjacke "Oxford"

Oberstoff: 255g/m², 100% Polyester, Oberstoff 2: 310g/m², 65% Polyester, 35% Baumwolle, Wattierung: Rumpf 110g/m², Ärmel 80g/m², 80% recyceltes Polyester, 20% Polyester, Primaloft

Krageninnenseite aus Fleece, durchgehende Knopfleiste mit Druckknöpfen, abnehmbare verstellbare Kapuze mit Kordelzug und Stopper, vorgeformte Ellbogen, verstellbare Ärmelbündchen mit Klettverschluss, verstellbarer Saum mit Kordelzug, Kinnschutz, YKK Reißverschlüsse, 2 Seitentaschen mit Reißverschluss, Brusttasche innen, verschweißte Nähte, Nähte mit AMANN-Garn, keine zentralen Schulternähte, länger geschnittener Rücken, Veredelungszugang am Rücken, reflektierende Details, 40° waschbar, nicht bügeln, trocknergeeignet bei niedriger Temperatur, nicht chemisch reinigen

XS – S – M – L – XL – XXL – 3XL – 4XL

6 1

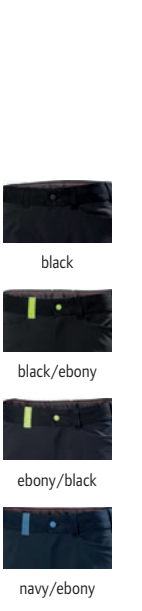











❹ 59.407R | Helly Hansen **Oxford 77407 R** STRETCH
Workwear Hose "Oxford" – mittel

Oberstoff 1: 260g/m², 94% Polyamid, 6% Elasthan, Oberstoff 2: 265g/m², 79% Baumwolle, 18% Polyester, 3% Elasthan, Verstärkung: 195g/m², 100% Polyamid

Zwickel im Schritt, 5cm Hosenaufschlag als optionale Verlängerung, kunststoffüberzogene Metallknöpfe, YKK Reißverschlüsse, Oberschenkeltasche mit Verschluss, von außen zugängliche Kniepolstertaschen, Nähte mit AMANN-Garn, Schlaufe für Ausweis und ID-Karten Halter, breite Gürtelschlaufe am Rücken, 4-Wege Stretchmaterial, leichtes Material, Verstärkungen im Knie- und Saumbereich, platzierbare Kniepolster (59.9569) separat erhältlich, reflektierende Details, in 3 Größen erhältlich, im Webshop: kurz 59.407S, mittel 59.407R, lang 59.407T, Größen 64-74 Art.Nr. 59.407X

44 – 46 – 48 – 50 – 52 – 54 – 56 – 58 – 60 – 62 – 64 – 66 – 68 – 88 – 92 – 96 – 100 – 104 – 108 – 112 – 116 – 120 – 124 – 146 – 148 – 150 – 152 – 154 – 156

16 1

❺ 59.408R | Helly Hansen **Oxford 77408 R** STRETCH
Workwear Cargo Hose "Oxford" – mittel

Oberstoff 1: 260g/m², 94% Polyamid, 6% Elasthan, Oberstoff 2: 265g/m², 79% Baumwolle, 18% Polyester, 3% Elasthan, Verstärkung: 195g/m², 100% Polyamid

Zwickel im Schritt, Verstärkung am Saum, 5cm Hosenaufschlag als optionale Verlängerung, kunststoffüberzogene Metallknöpfe, YKK Reißverschlüsse, Oberschenkeltaschen mit Verschluss, Nähte mit AMANN-Garn, Schlaufe für Ausweis und ID-Karten Halter, breite Gürtelschlaufe am Rücken, 4-Wege Stretchmaterial, leichtes Material, PFC frei, in 3 Größen erhältlich, 40° waschbar, nicht bügeln, trocknergeeignet bei niedriger Temperatur, nicht chemisch reinigen, im Webshop: kurz 59.408S, mittel 59.408R, lang 59.408T, Größen 64-74 Art.Nr. 59.408X

44 – 46 – 48 – 50 – 52 – 54 – 56 – 58 – 60 – 62 – 64 – 66 – 68 – 70 – 72 – 74 – 88 – 92 – 96 – 100 – 104 – 108 – 112 – 116 – 120 – 124 – 146 – 148 – 150 – 152 – 154 – 156

16 1

❻ 59.508R | Helly Hansen **Oxford 77508** STRETCH
Workwear Cargo Shorts "Oxford"

Oberstoff 1: 260g/m², 94% Polyamid, 6% Elasthan, Oberstoff 2: 265g/m², 79% Baumwolle, 18% Polyester, 3% Elasthan

Zwickel im Schritt, YKK Reißverschlüsse, Zollstocktasche, Oberschenkeltaschen mit Verschluss und Fächern, Nähte mit AMANN-Garn, Schlaufe für Ausweis und ID-Karten Halter, breite Gürtelschlaufe am Rücken, 4-Wege Stretchmaterial, Größen 64-74 Art.Nr. 59.508X

44 – 46 – 48 – 50 – 52 – 54 – 56 – 58 – 60 – 62 – 64 – 66 – 68 – 70 – 72 – 74

18 1

HELLY HANSEN WORKWEAR



black

grey fog/ebony

alert red/ebony

navy

STRETCH

❶ 59.523R | Helly Hansen **Manchester 77523 R**
Workwear Hose "Manchester" – mittel

235g/m², 68% Baumwolle, 32% Polyester

Zwickel im Schritt, 5cm Hosenaufschlag als optionale Verlängerung, vorgeformte Knie, kunststoffüberzogene Metallknöpfe, YKK Reißverschlüsse, Zollstocktasche, Oberschenkeltasche mit Verschluss, von innen zugängliche Kniepolstertaschen, Nähte mit AMANN-Garn, Schlaufe für Ausweis und ID-Karten Halter, 2-Wege Stretchmaterial, platzierbare Kniepolster (59.9569) separat erhältlich, reflektierende Details, in 3 Größen erhältlich, 40° waschbar, nicht bügeln, nicht trocknergeeignet, nicht chemisch reinigen, im Webshop: kurz 59.523S, mittel 59.523R, lang 59.523T, Größen 64-74 Art.Nr. 59.523X

44 – 46 – 48 – 50 – 52 – 54 – 56 – 58 – 60 – 62 – 64 – 66 – 68 – 70 – 72 – 74 – 88 – 92 – 96 – 100 – 104 – 108 – 112 – 116 – 120 – 124 – 146 – 148 – 150 – 152 – 154 – 156

12 1



black

grey fog/ebony

alert red/ebony

navy

STRETCH

❷ 59.525R | Helly Hansen **Manchester 77525 R**
Herren Workwear Hose "Manchester" – mittel

235g/m², 68% Baumwolle, 32% Polyester

Zwickel im Schritt, 5cm Hosenaufschlag als optionale Verlängerung, kunststoffüberzogene Metallknöpfe, YKK Reißverschlüsse, Zollstocktasche, Oberschenkeltasche mit Verschluss, Nähte mit AMANN-Garn, Schlaufe für Ausweis und ID-Karten Halter, 2-Wege Stretchmaterial, reflektierende Details, in 3 Größen erhältlich, 40° waschbar, nicht bügeln, nicht trocknergeeignet, nicht chemisch reinigen, im Webshop: kurz 59.525S, mittel 59.525R, lang 59.525T, Größen 64-74 Art.Nr. 59.525X

44 – 46 – 48 – 50 – 52 – 54 – 56 – 58 – 60 – 62 – 64 – 66 – 68 – 70 – 72 – 74 – 88 – 92 – 96 – 100 – 104 – 108 – 112 – 116 – 120 – 124 – 146 – 148 – 150 – 152 – 154 – 156

18 1



black

grey fog/ebony

alert red/ebony

navy

STRETCH

❸ 59.7531 | Helly Hansen **Manchester 77531**
Damen Workwear Hose "Manchester"

235g/m², 68% Baumwolle, 32% Polyester

Zwickel im Schritt, 5cm Hosenaufschlag als optionale Verlängerung, kunststoffüberzogene Metallknöpfe, YKK Reißverschlüsse, Zollstocktasche, Oberschenkeltasche mit Verschluss, Nähte mit AMANN-Garn, Schlaufe für Ausweis und ID-Karten Halter, 2-Wege Stretchmaterial, reflektierende Details, 40° waschbar, nicht bügeln, nicht trocknergeeignet, nicht chemisch reinigen

34 – 36 – 38 – 40 – 42 – 44 – 46 – 48 – 50

18 1



black/grey

❹ 59.8423 | Helly Hansen **Manchester 78423**
Sicherheitschuhe "Manchester Low Boa S3"

Oberstoff: Ripstop-Polyester mit Mikrofaser-Overlays, Fußbett: Open Cell PU, Zwischensohle: EVA (Ethylenvinyl-acetat)/Gummi, Sohle: Gummi

Atmungsaktiv und feuchtigkeitsregulierend, Zehen- und Fersenschutz aus TPU, rutschfest, durchtrittsichere und metallfreie Sohle, abriebfest, Kraftstoff- und ölbeständig, BOA® Fit System – L6, CE EN 20345:2011 S3 SRC, BS EN IEC 61340-4-3:2018 - ESD, reflektierende Details, Größen 45-48 Art.Nr. 59.423X

35 – 36 – 37 – 38 – 39 – 40 – 41 – 42 – 43 – 44 – 45 – 46 – 47 – 48

6 1



black/grey

❺ 59.8424 | Helly Hansen **Manchester 78424**
Sicherheitschuhe "Manchester Mid Boa S3"

Oberstoff: Ripstop-Polyester mit Mikrofaser-Overlays, Fußbett: Open Cell PU, Zwischensohle: EVA (Ethylenvinyl-acetat)/Gummi, Sohle: Gummi

Atmungsaktiv und feuchtigkeitsregulierend, Zehen- und Fersenschutz aus TPU, rutschfest, durchtrittsichere und metallfreie Sohle, abriebfest, Kraftstoff- und ölbeständig, BOA® Fit System – L6, CE EN 20345:2011 S3 SRC, BS EN IEC 61340-4-3:2018 - ESD, reflektierende Details, Größen 45-48 Art.Nr. 59.424X

35 – 36 – 37 – 38 – 39 – 40 – 41 – 42 – 43 – 44 – 45 – 46 – 47 – 48

4 1



black

grey fog/ebony

alert red/ebony

navy

STRETCH

❻ 59.543R | Helly Hansen **Manchester 77543**
Workwear Serviceshorts "Manchester"

235g/m², 68% Baumwolle, 32% Polyester

Zwickel im Schritt, kunststoffüberzogene Metallknöpfe, YKK Reißverschlüsse, Oberschenkeltasche mit Verschluss, Nähte mit AMANN-Garn, Schlaufe für Ausweis und ID-Karten Halter, 2-Wege Stretchmaterial, reflektierende Details, 40° waschbar, nicht bügeln, nicht trocknergeeignet, nicht chemisch reinigen, Größen 64-74 Art.Nr. 59.543X

44 – 46 – 48 – 50 – 52 – 54 – 56 – 58 – 60 – 62 – 64 – 66 – 68 – 70 – 72 – 74

18 1



❶ 59.4085 | Helly Hansen **Manchester 74085**
3-Lagen Herren Softshell Jacke "Manchester"



black | ebony | grey fog/ ebony | alert red/ ebony | navy*

290g/m², 94% Polyester, 6% Elasthan, Mittelmembran
Wasserabweisend durch DWR-Finish, Krageninnenseite aus Fleece, vorgeformte Ellbogen, verstellbare Ärmelbündchen mit Klettverschluss, verstellbarer Saum mit Kordelzug, Kinnschutz, YKK Reißverschlüsse, 2 Seitentaschen mit Reißverschluss, länger geschnittener Rücken, bluesign® zertifiziert, reflektierende Details, 40° waschbar, trocknergeeignet bei niedriger Temperatur

*XS – S – M – L – XL – XXL – 3XL – 4XL – 5XL**
** nur in gekennzeichneten Farben erhältlich*

12 | 1



❷ 59.4241 | Helly Hansen **Manchester 74241**
Damen 2-Lagen Softshell Jacke "Manchester"



black | ebony | grey fog/ ebony | alert red/ ebony | navy

290g/m², 94% Polyester, 6% Elasthan, Mittelmembran
Wasserabweisend durch DWR-Finish, Krageninnenseite aus Fleece, vorgeformte Ellbogen, verstellbare Ärmelbündchen mit Klettverschluss, verstellbarer Saum mit Kordelzug, Kinnschutz, YKK Reißverschlüsse, gefütterte Taschen mit Reißverschluss, 2 Seitentaschen mit Reißverschluss, keine zentralen Schulternähte, länger geschnittener Rücken, reflektierende Details, 40° waschbar, nicht bügeln, trocknergeeignet bei niedriger Temperatur

XS – S – M – L – XL – XXL – 3XL

12 | 1



❸ 59.4086 | Helly Hansen **Manchester 74086**
3-Lagen Softshell Bodywarmer "Manchester"



black* | ebony | grey fog | alert red | navy*

290g/m², 100% Polyester, Mittelmembran
Wasserabweisend durch DWR-Finish, Krageninnenseite aus Fleece, verstellbarer Saum mit Kordelzug, Kinnschutz, YKK Reißverschlüsse, 2 Seitentaschen mit Reißverschluss, Seitentaschen mit Fleece gefüttert, keine zentralen Schulternähte, länger geschnittener Rücken, einzippbar, reflektierende Details, 40° waschbar, trocknergeeignet bei niedriger Temperatur, nicht chemisch reinigen

*XS – S – M – L – XL – XXL – 3XL – 4XL – 5XL**
** nur in gekennzeichneten Farben erhältlich*

18 | 1



❹ 59.1261 | Helly Hansen **Manchester 71261**
Wasserdichte Workwear Jacke "Manchester"



black | grey fog | alert red | stone blue | navy

100% Polyester, Futter: 100% Polyester
Wasserdicht (5.000mm Wassersäule), atmungsaktiv (5.000g/m² in 24h), Krageninnenseite aus Fleece, abnehmbare verstellbare Kapuze mit Kordelzug und Stopper, verstärkte Ärmel für optimale Bewegungsfreiheit, elastische Ärmelbündchen, verstellbarer Saum mit Kordelzug, Kinnschutz, YKK Reißverschlüsse, Brusttasche mit Reißverschluss, 2 Seitentaschen mit Reißverschluss, Nähte mit AMANN-Garn, länger geschnittener Rücken, Veredelungszugang am Rücken, einzippbare Fleecejacke (59.2096) separat erhältlich, zertifiziert nach EN 343:2019 Klasse 3,4, bluesign® zertifiziert, reflektierende Details

XS – S – M – L – XL – XXL – 3XL – 4XL – 5XL

18 | 1



❺ 59.2096 | Helly Hansen **Manchester 72096**
Workwear Fleece Jacke "Manchester"

320g/m², 100% recyceltes Polyester
Krageninnenseite aus Fleece, Kinnschutz, YKK Reißverschlüsse, 2 Seitentaschen mit Reißverschluss, länger geschnittener Rücken, Verwendung als 3-in-1 Jacke durch Kombination mit (59.1261) möglich, zertifiziert nach EN 14058:2017 Klasse 1, einzippbare Fleecejacke, 40° waschbar, nicht bügeln, trocknergeeignet bei niedriger Temperatur, nicht chemisch reinigen

XS – S – M – L – XL – XXL – 3XL – 4XL – 5XL

12 | 1



❻ 59.9883 | Helly Hansen **Manchester 79883**
Strickmütze "Manchester"



black/yellow | dark grey/ orange | pink/black | navy/light blue

100% Acryl
Wasserabweisend, wendbar, hoher Wärmeschutz, 30° waschbar, nicht bügeln, trocknergeeignet bei niedriger Temperatur, nicht chemisch reinigen

onesize

108 | 1



❶ 59.5107 | Helly Hansen **Lifa 75107**
Funktionsshirt 1/4 Zip langarm "LIFA Merino"

215g/m², 57% Merinowolle, 43% Polypropylen, Lifa® Merino

Schlauchware, Reißverschluss mit Kinnschutz, Flatlock-Nähte, keine zentralen Schulternähte, weich und warm, feuchtigkeitsregulierend, antibakteriell und geruchshemmend, 40° waschbar, nicht bügeln, nicht trocknergeeignet, nicht chemisch reinigen

XS – S – M – L – XL – XXL – 3XL – 4XL

36 1

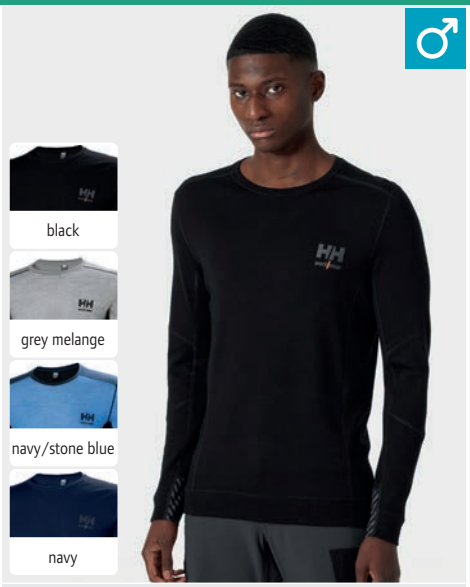

❷ 59.5106 | Helly Hansen **Lifa 75106**
Funktionsshirt langarm "LIFA Merino"

215g/m², 57% Merinowolle, 43% Polypropylen, Lifa® Merino, Ärmeleinsatz: 57% Polyester, 43% Polypropylen

Schlauchware, Rundhalsausschnitt, Ärmelbündchen innen mit Stretcheinsatz, Flatlock-Nähte, keine zentralen Schulternähte, weich und warm, feuchtigkeitsregulierend und schnelltrocknend, antibakteriell und geruchshemmend, 40° waschbar, nicht bügeln, nicht trocknergeeignet, nicht chemisch reinigen

XS – S – M – L – XL – XXL – 3XL – 4XL

36 1



❸ 59.5209 | Helly Hansen **Lifa 75209**
Damen Funktionsshirt langarm "LIFA Merino"

215g/m², 57% Merinowolle, 43% Polypropylen, Lifa® Merino, Ärmeleinsatz: 57% Polyester, 43% Polypropylen

Schlauchware, Rundhalsausschnitt, Ärmelbündchen innen mit Stretcheinsatz, Flatlock-Nähte, keine zentralen Schulternähte, weich und warm, feuchtigkeitsregulierend, antibakteriell und geruchshemmend, 40° waschbar, nicht bügeln, nicht trocknergeeignet, nicht chemisch reinigen

*XS – S – M – L – XL – XXL – 3XL**

** nur in gekennzeichneten Farben erhältlich*

36 1



❹ 59.5506 | Helly Hansen **Lifa 75506**
Herren Funktionsunterwäsche "LIFA"

215g/m², 57% Merinowolle, 43% Polypropylen, Lifa® Merino

Zwickel im Schritt, elastischer Bund, Flatlock-Nähte, weich und warm, feuchtigkeitsregulierend, antibakteriell und geruchshemmend, 40° waschbar, nicht bügeln, nicht trocknergeeignet, nicht chemisch reinigen

XS – S – M – L – XL – XXL – 3XL – 4XL

24 1



❺ 59.5520 | Helly Hansen **Lifa 75520**
Damen Funktionsunterwäsche "LIFA"

215g/m², 57% Merinowolle, 43% Polypropylen, Lifa® Merino

Zwickel im Schritt, elastischer Bund, Flatlock-Nähte, weich und warm, feuchtigkeitsregulierend, antibakteriell und geruchshemmend, 40° waschbar, nicht bügeln, nicht trocknergeeignet, nicht chemisch reinigen

*XS – S – M – L – XL – XXL – 3XL**

** nur in gekennzeichneten Farben erhältlich*

24 1



❻ 59.9705 | Helly Hansen **Lifa 79705**
LIFA Merino Mütze

215g/m², 57% Merinowolle, 43% Polypropylen, Lifa® Merino

Doppelter Oberstoff, Flatlock-Nähte, hoher Wärmeschutz, feuchtigkeitsregulierend, 40° waschbar, Schonwäsche, nicht bügeln, nicht trocknergeeignet, nicht chemisch reinigen

onesize

84 1



❼ 59.9706 | Helly Hansen **Lifa 79706**
LIFA Merino Schlauchtuch

215g/m², 57% Merinowolle, 43% Polypropylen, Lifa® Merino

Flatlock-Nähte, hoher Wärmeschutz, feuchtigkeitsregulierend, antibakteriell und geruchshemmend, 40° waschbar, Schonwäsche, nicht bügeln, nicht trocknergeeignet, nicht chemisch reinigen

onesize

60 1



❶ 59.9161 | Helly Hansen **Classic 79161**
Herren T-Shirt "Manchester"



❷ 59.9163 | Helly Hansen **Classic 79163**
Damen T-Shirt "Manchester"



❸ 59.9167 | Helly Hansen **Classic 79167**
Herren Piqué Polo "Classic"



❹ 59.9168 | Helly Hansen **Classic 79168**
Damen Piqué Polo "Classic"



white



black



dark grey



grey melange



grey fog



alert red



stone blue



navy

❶ 59.9161 | Helly Hansen
Classic 79161
Herren T-Shirt "Manchester"
150g/m², 100% Baumwolle
Angenehme Passform, Rundhalsausschnitt aus Rippstrick, 40° waschbar, trocknergeeignet bei niedriger Temperatur, nicht chemisch reinigen
*XS – S – M – L – XL – XXL – 3XL – 4XL – 5XL**
** nur in gekennzeichneten Farben erhältlich*
54 1

❷ 59.9163 | Helly Hansen
Classic 79163
Damen T-Shirt "Manchester"
150g/m², 100% Baumwolle
Feminine Passform, Rundhalsausschnitt aus Rippstrick, 40° waschbar, trocknergeeignet bei niedriger Temperatur, nicht chemisch reinigen
*XS – S – M – L – XL – XXL – 3XL**
** nur in gekennzeichneten Farben erhältlich*
54 1

❸ 59.9167 | Helly Hansen
Classic 79167
Herren Piqué Polo "Classic"
190g/m², 100% Baumwolle
Rippstrickkragen, 3er Knopfleiste mit Knöpfen Ton-in-Ton, 1 Ersatzknopf, Seitenschlitze, Farbe weiß: Knöpfe in schwarz, 40° waschbar, trocknergeeignet bei niedriger Temperatur, nicht chemisch reinigen
XS – S – M – L – XL – XXL – 3XL – 4XL – 5XL
42 1

❹ 59.9168 | Helly Hansen
Classic 79168
Damen Piqué Polo "Classic"
190g/m², 100% Baumwolle
Rippstrickkragen, 3er Knopfleiste mit Knöpfen Ton-in-Ton, 1 Ersatzknopf, Seitenschlitze, Farbe weiß: Knöpfe in schwarz, 40° waschbar, trocknergeeignet bei niedriger Temperatur, nicht chemisch reinigen
*XS – S – M – L – XL – XXL – 3XL**
** nur in gekennzeichneten Farben erhältlich*
42 1



❺ 59.9326 | Helly Hansen **Classic 79326**
Sweatjacke "Classic"



❻ 59.9328 | Helly Hansen **Classic 79328**
Herren Kapuzen Sweatjacke "Classic"



❼ 59.9323 | Helly Hansen **Classic 79323**
Damen Kapuzen Sweatjacke "Classic"

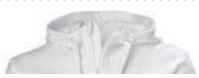

white



dark grey

280g/m², 54% Baumwolle, 46% Polyester
Stehkragen, Rippstrickbündchen an Ärmel und Saum, elastischer Bund und Ärmelabschluss, YKK Reißverschluss mit Kinnschutz, Kängurutaschen
XS – S – M – L – XL – XXL – 3XL – 4XL – 5XL
18 1



grey melange



grey fog

280g/m², 54% Baumwolle, 46% Polyester
Kapuze mit flacher Kordel Ton-in-Ton, Rippstrickbündchen an Ärmel und Saum, Reißverschluss mit Kinnschutz, Kängurutaschen
XS – S – M – L – XL – XXL – 3XL – 4XL – 5XL
12 1



alert red



stone blue

280g/m², 54% Baumwolle, 46% Polyester
Kapuze mit Zugkordel, elastische Bündchen an Ärmel und Saum, YKK Reißverschluss mit Kinnschutz, Kängurutasche
XS – S – M – L – XL – XXL – 3XL
12 1



❶ 02.1820 | Daiber **JN 1820**
Herren Hybrid Jacke
ZIP FOR DECORATION

❷ 02.1819 | Daiber **JN 1819**
Damen Hybrid Jacke
ZIP FOR DECORATION

❶ 02.1820 | Daiber **JN 1820**
Herren Hybrid Jacke

280g/m², Oberstoff 1: 100% recyceltes Polyester, Oberstoff 2: 100% recyceltes Polyester, Futterstoff: 100% recyceltes Polyester, Wattierung: 100% Polyester DuPont™ Sorona®

2-lagiges Softshellmaterial, wasser- und schmutzabweisend durch BIONIC-FINISH®ECO, Stehkragen, gesteppte Einsätze im Vorder- und Rückenteil, YKK Reißverschlüsse, durchgehend unterlegter 2-Wege Reißverschluss mit Windschutzblende und Kinnschutz, 1 Innentasche mit Klettverschluss, Brusttasche mit Reißverschluss, 2 Seitentaschen mit Reißverschluss, Veredelungszugang am Rücken, Reflexelemente (ohne Schutzfunktion), 30° waschbar, nicht bügeln, nicht trocknergeeignet

XS – S – M – L – XL – XXL – 3XL – 4XL – 5XL – 6XL

20 1

❷ 02.1819 | Daiber **JN 1819**
Damen Hybrid Jacke

280g/m², Oberstoff 1: 100% recyceltes Polyester, Oberstoff 2: 100% recyceltes Polyester, Futterstoff: 100% recyceltes Polyester, Wattierung: 100% Polyester DuPont™ Sorona®

Leicht taillierter Schnitt, 2-lagiges Softshellmaterial, wasser- und schmutzabweisend durch BIONIC-FINISH®ECO, Stehkragen, gesteppte Einsätze im Vorder- und Rückenteil, YKK Reißverschlüsse, durchgehend unterlegter 2-Wege Reißverschluss mit Windschutzblende und Kinnschutz, 1 Innentasche mit Klettverschluss, Brusttasche mit Reißverschluss, 2 Seitentaschen mit Reißverschluss, Veredelungszugang am Rücken, Reflexelemente (ohne Schutzfunktion), 30° waschbar, nicht bügeln, nicht trocknergeeignet

XS – S – M – L – XL – XXL – 3XL – 4XL

20 1





❸ 02.1821 | Daiber **JN 1821**
Damen Hybrid Gilet
ZIP FOR DECORATION

❹ 02.1822 | Daiber **JN 1822**
Herren Hybrid Gilet
ZIP FOR DECORATION

BEST SELLER
❺ 02.112M | Daiber **JN 1812**
Workwear Stretch Hose "Slim Line"

❸ 02.1821 | Daiber **JN 1821**
Damen Hybrid Gilet

280g/m², Oberstoff 1: 100% recyceltes Polyester, Oberstoff 2: 100% recyceltes Polyester, Futterstoff: 100% recyceltes Polyester, Wattierung: 100% Polyester DuPont™ Sorona®

Leicht taillierter Schnitt, 2-lagiges Softshellmaterial, wasser- und schmutzabweisend durch BIONIC-FINISH®ECO, Stehkragen, gesteppte Einsätze im Vorder- und Rückenteil, YKK Reißverschlüsse, durchgehend unterlegter 2-Wege Reißverschluss mit Windschutzblende und Kinnschutz, 1 Innentasche mit Klettverschluss, Brusttasche mit Reißverschluss, 2 Seitentaschen mit Reißverschluss, Veredelungszugang am Rücken, Reflexelemente (ohne Schutzfunktion), 30° waschbar, nicht bügeln, nicht trocknergeeignet

XS – S – M – L – XL – XXL – 3XL – 4XL

25 1

❹ 02.1822 | Daiber **JN 1822**
Herren Hybrid Gilet

280g/m², Oberstoff 1: 100% recyceltes Polyester, Oberstoff 2: 100% recyceltes Polyester, Futterstoff: 100% recyceltes Polyester, Wattierung: 100% Polyester DuPont™ Sorona®

2-lagiges Softshellmaterial, wasser- und schmutzabweisend durch BIONIC-FINISH®ECO, Stehkragen, gesteppte Einsätze im Vorder- und Rückenteil, YKK Reißverschlüsse, durchgehend unterlegter 2-Wege Reißverschluss mit Windschutzblende und Kinnschutz, 1 Innentasche mit Klettverschluss, Brusttasche mit Reißverschluss, 2 Seitentaschen mit Reißverschluss, Veredelungszugang am Rücken, Reflexelemente (ohne Schutzfunktion), 30° waschbar, nicht bügeln, nicht trocknergeeignet

XS – S – M – L – XL – XXL – 3XL – 4XL – 5XL – 6XL

25 1

❺ 02.112M | Daiber **JN 1812**
Workwear Stretch Hose "Slim Line"

260g/m², Oberstoff: 65% recyceltes Polyester, 32% Bio-Baumwolle, 3% Elasthan, Oberstoff 2: 94% Polyamid, 6% Elasthan, Besatz: 100% Polyamid

Schmaler Schnitt, Gürtelschlaufen, YKK Reißverschlüsse, Schubtaschen, diverse Werkzeugtaschen, Kniepolstertaschen verstärkt mit Cordura®, Taschen verstärkt mit Cordura®, reißfeste 3-fach Naht, robustes und strapazierfähiges Mischgewebe, hoher Tragekomfort durch elastische Einsätze, 40° waschbar, in 3 Längen erhältlich, im Webshop: kurz 02.112S, mittel 02.112M/02.112X, lang 02.112L, Größe 62 Art.Nr. 02.112X

25 – 26 – 27 – 28 – 42 – 44 – 46 – 48 – 50 – 52 – 54 – 56 – 58 – 60 – 62 – 64 – 94 – 98 – 102 – 106 – 110

20 1



❶ 02.0864 | Daiber **JN 864**
Herren Workwear Strickfleece 1/2 Zip - Strong



280g/m², 100% Polyester

Stehkragen mit unterlegtem Reißverschluss mit Kinnschutz, weiches, wärmendes, pflegeleichtes Material in Melange-Optik, Außen: Strickoptik, elastische Softshelleinsätze an Seiten, Schultern und Ärmel, innen angeraut, 30° waschbar, Schonwäsche, nicht trocknergeeignet

XS – S – M – L – XL – XXL – 3XL – 4XL – 5XL – 6XL

30 1



BEST SELLER ❷ 02.0861 | Daiber **JN 861**
Damen Workwear Strickfleece Jacke - Strong

BEST SELLER ❸ 02.0862 | Daiber **JN 862**
Herren Workwear Strickfleece Jacke - Strong



** diese Farbe ist nicht für 02.0861 (Damen) erhältlich*

280g/m², 100% Polyester

Leicht taillierter Schnitt, Stehkragen, elastische Softshelleinsätze an Seiten, Schultern und Ärmel, durchgehend unterlegter Reißverschluss mit Kinnschutz, 2 Seitentaschen mit verdecktem Reißverschluss, weiches, wärmendes, pflegeleichtes Material in Melange-Optik, Außen: Strickoptik, innen angeraut, 30° waschbar, Schonwäsche, nicht trocknergeeignet

XS – S – M – L – XL – XXL – 3XL – 4XL

30 1

280g/m², 100% Polyester

Stehkragen, elastische Softshelleinsätze an Seiten, Schultern und Ärmel, durchgehend unterlegter Reißverschluss mit Kinnschutz, 2 Seitentaschen mit verdecktem Reißverschluss, weiches, wärmendes, pflegeleichtes Material in Melange-Optik, Außen: Strickoptik, innen angeraut, 30° waschbar, Schonwäsche, nicht trocknergeeignet

XS – S – M – L – XL – XXL – 3XL – 4XL – 5XL – 6XL

30 1



❹ 02.1843 | Daiber **JN 1843**
Wattierte Damen Hybrid Strickfleece Jacke

300g/m², Oberstoff 1: 57% Polyester, 42% Polyamid, 1% Elasthan, Oberstoff 2: 93% Polyamid, 7% Elasthan, Futterstoff: 93% Polyamid, 7% Elasthan, Futterstoff 2: 89% Polyester, 11% Elasthan, Wattierung: 100% Polyester, DuPont™ Sorona® Wattierung

Leicht taillierter Schnitt, verstellbare Kapuze, elastischer Saum und Bündchen, Reißverschluss mit Kinnschutz, YKK Reißverschlüsse, 1 Innentasche mit Klettverschluss, 2 Seitentaschen mit Reißverschluss, Wattierung innen gesteppt, Veredelungszugang am Rücken, elastische Stoffeinsätze, 40° waschbar, nicht trocknergeeignet

XS – S – M – L – XL – XXL – 3XL – 4XL

30 1

❺ 02.1844 | Daiber **JN 1844**
Wattierte Herren Hybrid Strickfleece Jacke

300g/m², Oberstoff 1: 57% Polyester, 42% Polyamid, 1% Elasthan, Oberstoff 2: 93% Polyamid, 7% Elasthan, Futterstoff: 93% Polyamid, 7% Elasthan, Futterstoff 2: 89% Polyester, 11% Elasthan, Wattierung: 100% Polyester, DuPont™ Sorona® Wattierung

Leicht taillierter Schnitt, verstellbare Kapuze, elastischer Saum und Bündchen, Reißverschluss mit Kinnschutz, YKK Reißverschlüsse, 1 Innentasche mit Klettverschluss, 2 Seitentaschen mit Reißverschluss, Wattierung innen gesteppt, Veredelungszugang am Rücken, elastische Stoffeinsätze, 40° waschbar, nicht trocknergeeignet

XS – S – M – L – XL – XXL – 3XL – 4XL – 5XL – 6XL

15 1



❻ 02.1848 | Daiber **JN 1848**
Wattiertes Herren Hybrid Strickfleece Gilet

300g/m², Oberstoff 1: 57% Polyester, 42% Polyamid, 1% Elasthan, Oberstoff 2: 93% Polyamid, 7% Elasthan, Futterstoff: 93% Polyamid, 7% Elasthan, Wattierung: 100% Polyester, DuPont™ Sorona® Wattierung

Verstellbare Kapuze, elastischer Bund an Ärmel und Saum, Reißverschluss mit Kinnschutz, YKK Reißverschlüsse, 1 Innentasche mit Klettverschluss, 2 Seitentaschen mit Reißverschluss, Wattierung innen gesteppt, Veredelungszugang am Rücken, elastische Stoffeinsätze, 40° waschbar, nicht trocknergeeignet

XS – S – M – L – XL – XXL – 3XL – 4XL – 5XL – 6XL

30 1



❶ 02.0827 | Daiber **JN 827**
Workwear T-Shirt - Strong

❷ 02.1824 | Daiber **JN 1824**
Herren Workwear T-Shirt - Strong
COMBED 60°



❸ 02.0828 | Daiber **JN 828**
Herren Workwear Piqué Polo - Strong

❹ 02.1826 | Daiber **JN 1826**
Herren Piqué Workwear Polo "Strong"
COMBED HEAVY 60°



BEST SELLER ❺ 02.0842 | Daiber **JN 842**
Herren Workwear Microfleece Jacke - Strong

BEST SELLER ❻ 02.0841 | Daiber **JN 841**
Damen Workwear Microfleece Jacke - Strong

❶ 02.0827 | Daiber **JN 827**
Workwear T-Shirt - Strong
165g/m², 100% Polyester
Atmungsaktiv, Paspel und Einsätze in Kontrastfarbe, feuchtigkeitsregulierend und schnelltrocknend, leicht und komfortabel, 30° waschbar, nicht trocknergeeignet
XS – S – M – L – XL – XXL – 3XL – 4XL – 5XL – 6XL
50 1

❷ 02.1824 | Daiber **JN 1824**
Herren Workwear T-Shirt - Strong
180g/m², 50% recyceltes Polyester, 50% gekämmte ringgesponnene zertifizierte Bio-Baumwolle
Rundhalsausschnitt mit Elasthan, Nackenband, Einsätze in Kontrastfarbe an Seite und Schulter, strapazierfähig, 60° waschbar, trocknergeeignet bei niedriger Temperatur
XS – S – M – L – XL – XXL – 3XL – 4XL – 5XL – 6XL
10 5

❸ 02.0828 | Daiber **JN 828**
Herren Workwear Piqué Polo - Strong
165g/m², 100% Polyester
Atmungsaktiv, gestrickter Polokragen mit Streifen in Kontrastfarbe, 3er Knopfleiste, Paspel und Einsätze in Kontrastfarbe, feuchtigkeitsregulierend und schnelltrocknend, leicht und komfortabel, 30° waschbar, nicht trocknergeeignet
XS – S – M – L – XL – XXL – 3XL – 4XL – 5XL – 6XL
50 1

❹ 02.1826 | Daiber **JN 1826**
Herren Piqué Workwear Polo "Strong"
200g/m², 50% recyceltes Polyester, 50% gekämmte ringgesponnene zertifizierte Bio-Baumwolle
Leicht taillierter Schnitt, gestrickter Polokragen, 3er Knopfleiste mit Knöpfen Ton-in-Ton, Nackenband, Einsätze in Kontrastfarbe an Seite und Schulter, 60° waschbar, trocknergeeignet bei niedriger Temperatur
XS – S – M – L – XL – XXL – 3XL – 4XL – 5XL – 6XL
50 5

❺ 02.0842 | Daiber **JN 842**
Herren Workwear Microfleece Jacke - Strong
280g/m², 100% Polyester, Antipilling Microfleece
Stehkragen, unterlegter Reißverschluss mit Kinnschutz, 2 Seitentaschen und 1 Ärmeltasche mit Reißverschluss, elastische Softshelleinsätze in Kontrastfarbe an Ärmel und Seite, 30° waschbar, nicht bügeln, trocknergeeignet bei niedriger Temperatur
XS – S – M – L – XL – XXL – 3XL – 4XL – 5XL – 6XL
25 1

❻ 02.0841 | Daiber **JN 841**
Damen Workwear Microfleece Jacke - Strong
280g/m², 100% Polyester, Antipilling Microfleece
Leicht taillierter Schnitt, Stehkragen, unterlegter Reißverschluss mit Kinnschutz, 2 Seitentaschen und 1 Ärmeltasche mit Reißverschluss, elastische Softshelleinsätze in Kontrastfarbe an Ärmel und Seite, 30° waschbar, nicht bügeln, trocknergeeignet bei niedriger Temperatur
XS – S – M – L – XL – XXL – 3XL – 4XL
25 1







❶ 02.0822 | Daiber **JN 822** 60°
Workwear Gilet - Strong

❷ 02.0845 | Daiber **JN 845** MEM-BRANE
Workwear Gilet - Strong

❸ 02.0825 | Daiber **JN 825** ZIP FOR DECO-RATION MEM-BRANE
Workwear Winter Softshell Gilet - Strong



white/carbon | black/black* | black/carbon | carbon/black | stone/black* | dark green/black | red/black | royal/navy | navy/navy

** diese Farbe ist nicht für 02.0822 (JN 822) erhältlich*

260g/m², Außen: 65% Polyester, 35% Baumwolle, Einsätze: 100% Polyamid
Stehkragen innen mit Fleece, Schulterbereich verstärkt mit Cordura®, durchgehend unterlegter Reißverschluss mit Windschutzblende, Seitentaschen, Brusttasche mit Klappe, Handytasche innen, großzügige Belüftungsöffnungen im Rückenteil, robustes und strapazierfähiges Mischgewebe, Reflexelemente (ohne Schutzfunktion) im Vorder- und Rückenteil, 60° waschbar, trocknergeeignet bei niedriger Temperatur
S – M – L – XL – XXL – 3XL – 4XL – 5XL – 6XL
20 1

320g/m², 100% Polyester
Wind- und wasserabweisend (2.000mm Wassersäule), atmungsaktiv (2.000g/m² in 24h), Stehkragen, Schulterbereich verstärkt mit Cordura®, unterlegter Reißverschluss mit Windschutzblende, Innentasche, Seitentaschen und Brusttasche mit Reißverschluss, robustes Softshell Material, Reflexelemente (ohne Schutzfunktion) an Armausschnitt und Rücken, 30° waschbar, nicht bügeln, nicht trocknergeeignet
XS – S – M – L – XL – XXL – 3XL – 4XL – 5XL – 6XL
20 1

320g/m², 100% Polyester
Wind- und wasserabweisend (2.000mm Wassersäule), atmungsaktiv und wasserdampfdurchlässig (2.000g/m² in 24h), Stehkragen innen mit weichem Fleece, Schulterbereich verstärkt mit Cordura®, durchgehend unterlegter Reißverschluss mit Windschutzblende, Seitentaschen, Brusttasche und Innentasche mit Reißverschluss, Brusttasche mit Klappe, Handytasche innen, Veredelungszugang am Rücken, Reflexelemente (ohne Schutzfunktion) am Vorder- und Rückenteil, 30° waschbar, nicht bügeln, nicht trocknergeeignet
XS – S – M – L – XL – XXL – 3XL – 4XL – 5XL – 6XL
20 1







❹ 02.0821 | Daiber **JN 821** 60°
Workwear Jacke - Strong

❺ 02.0844 | Daiber **JN 844** BEST SELLER MEM-BRANE
Workwear Sommer Softshell Jacke - Strong

❻ 02.0824 | Daiber **JN 824** WINTER ZIP FOR DECO-RATION MEM-BRANE BEST SELLER
Workwear Winter Softshell Jacke - Strong



white/carbon | black/black* | black/carbon | carbon/black | stone/black | dark green/black | red/black | royal/navy | navy/navy

** diese Farbe ist nicht für 02.0821 (JN 821) erhältlich*

260g/m², Außen: 65% Polyester, 35% Baumwolle, Einsätze: 100% Polyamid
Stehkragen innen mit Fleece, Schulterbereich verstärkt mit Cordura®, innenliegende wärmende Ärmelbündchen, durchgehend unterlegter Reißverschluss mit Windschutzblende, Seitentaschen, Brusttaschen, großzügige Belüftungsöffnungen im Rückenteil, robustes und strapazierfähiges Mischgewebe, Reflexelement (ohne Schutzfunktion), 60° waschbar, trocknergeeignet bei niedriger Temperatur
S – M – L – XL – XXL – 3XL – 4XL – 5XL – 6XL
20 1

320g/m², 100% Polyester
Wind- und wasserabweisend (2.000mm Wassersäule), atmungsaktiv (2.000g/m² in 24h), Stehkragen, Schulterbereich verstärkt mit Cordura®, unterlegter Reißverschluss mit Windschutzblende, Innentasche, Seitentaschen und Brusttasche mit Reißverschluss, robustes Softshell Material, Reflexelemente (ohne Schutzfunktion) an den Ärmeln und im Rückenteil, 30° waschbar, nicht bügeln, nicht trocknergeeignet
XS – S – M – L – XL – XXL – 3XL – 4XL – 5XL – 6XL
20 1

320g/m², 100% Polyester, Einsätze: 100% Polyamid
Wind- und wasserabweisend (2.000mm Wassersäule), atmungsaktiv und wasserdampfdurchlässig (2.000g/m² in 24h), Stehkragen innen mit weichem Fleece, abnehmbare verstellbare Kapuze, Schulterbereich verstärkt mit Cordura®, innenliegende wärmende Ärmelbündchen, durchgehend unterlegter Reißverschluss mit Windschutzblende, Seitentaschen, Brusttasche und Innentasche mit Reißverschluss, Brusttasche mit Klappe, Handytasche innen, Veredelungszugang am Rücken, Reflexelemente (ohne Schutzfunktion) an den Ärmeln und im Rückenteil, 30° waschbar, nicht bügeln, nicht trocknergeeignet
XS – S – M – L – XL – XXL – 3XL – 4XL – 5XL – 6XL
10 1

daiber Workwear STRONG



❶ 02.132M | Daiber **JN 1832**
Workwear Hose "Modern Style" - Strong



❷ 02.133M | Daiber **JN 1833**
Workwear Latzhose - Strong

❶ 02.132M | Daiber **JN 1832**
Workwear Hose "Modern Style" - Strong

260g/m², Oberstoff: 65% recyceltes Polyester, 32% Bio-Baumwolle, 3% Elasthan, Besatz: 100% Polyamid

Schmaler Schnitt, elastischer Bund mit Gürtelschlaufen, YKK Reißverschlüsse, Schubtaschen, diverse Werkzeugtaschen, Kniepolstertaschen verstärkt mit Cordura®, 2 Taschen mit Reißverschluss, Handytasche, Zollstocktasche, Stiftefach, reißfeste 3-fach Naht, robust und strapazierfähig, elastisch, Reflexelemente (ohne Schutzfunktion), 60° waschbar, trocknergeeignet, in 3 Längen erhältlich, im Webshop: kurz 02.132S, mittel 02.132M/02.132X, lang 02.132L, Größen 62-64 Art.Nr. 02.132X

25 – 26 – 27 – 28 – 42 – 44 – 46 – 48 – 50 – 52 – 54 – 56 – 58 – 60 – 62 – 64 – 94 – 98 – 102 – 106 – 110

20 1

❷ 02.133M | Daiber **JN 1833**
Workwear Latzhose - Strong

260g/m², Oberstoff: 65% recyceltes Polyester, 32% Bio-Baumwolle, 3% Elasthan, Besatz: 100% Polyamid

Verstellbarer Latz mit elastischen Trägern, elastischer Bund mit Gürtelschlaufen, YKK Reißverschlüsse, Schubtaschen, diverse Werkzeugtaschen, Kniepolstertaschen verstärkt mit Cordura®, geräumige Tasche mit Reißverschluss am Latz innen, reißfeste 3-fach Naht, Reflexelemente (ohne Schutzfunktion), 60° waschbar, trocknergeeignet, in 3 Längen erhältlich, im Webshop: kurz 02.133S, mittel 02.133M/02.133X, lang 02.133L, Größen 62-64 Art.Nr. 02.133X

25 – 26 – 27 – 28 – 42 – 44 – 46 – 48 – 50 – 52 – 54 – 56 – 58 – 60 – 62 – 64 – 66 – 68 – 94 – 98 – 102 – 106 – 110

20 1



BEST SELLER ❸ 02.0835 | Daiber **JN 835**
Workwear Shorts - Strong
60°

260g/m², 65% Polyester, 35% Baumwolle, Besatz: 100% Polyamid

Elastischer Bund mit Gürtelschlaufen, 2 Taschen mit Reißverschluss, Taschen verstärkt mit Cordura®, diverse Schub- und Werkzeugtaschen, robuste 3-fach Naht, verbesserte Verarbeitung, 60° waschbar, trocknergeeignet bei niedriger Temperatur, Größe 62 Art.Nr. 02.835X

42 – 44 – 46 – 48 – 50 – 52 – 54 – 56 – 58 – 60 – 62

20 1



BEST SELLER ❹ 02.832M | Daiber **JN 832**
Workwear Hose - Strong
60°

260g/m², 65% Polyester, 35% Baumwolle, Besatz: 100% Polyamid Cordura®

Elastischer Bund mit Gürtelschlaufen, Kniepolstertaschen verstärkt mit Cordura®, 2 Taschen mit Reißverschluss, diverse Schub- und Werkzeugtaschen, robuster Stoff, Reflexelemente (ohne Schutzfunktion) vorne und hinten, 60° waschbar, trocknergeeignet, in 3 Längen erhältlich, im Webshop: kurz 02.832S, mittel 02.832M/02.832X, lang 02.832L, ab Größe 62 Art.Nr. 02.832X

25 – 26 – 27 – 28 – 42 – 44 – 46 – 48 – 50 – 52 – 54 – 56 – 58 – 60 – 62 – 64 – 66 – 68 - 94 – 98 – 102 – 106 – 110

20 1



NEW ❺ 02.861M | Daiber **JN 1861**
Winter Workwear Hose - Strong

Oberstoff: 260g/m², 65% Polyester, 35% Baumwolle, Futterstoff: 130g/m², 100% Polyester, Futterstoff 2: 100% Polyester, Besatz: 100% Polyamid

Wärmende Innenseite, elastischer Bund mit Gürtelschlaufen, diverse Werkzeugtaschen, Kniepolstertaschen verstärkt mit Cordura®, 2 Taschen mit Reißverschluss, diverse Schub- und Werkzeugtaschen, Zollstocktasche, Handytasche und Stiftefächer, reißfeste 3-fach Naht, robustes und strapazierfähiges Mischgewebe, innen angeraut, Reflexelemente (ohne Schutzfunktion) vorne und hinten, Reflexelemente (ohne Schutzfunktion) an Vorder- und Rückseite, 60° waschbar, trocknergeeignet, in 2 Längen erhältlich: kurz 02.861S, normal 02.861M/02.861X, ab Größe 62 Art.Nr. 02.861X

42 – 44 – 46 – 48 – 50 – 52 – 54 – 56 – 58 – 60

20 1



white/royal | black/lime green | carbon/red | brown/stone

dark green/ orange | red/navy | royal/white | navy/turquoise

❶ 02.0860 | Daiber **JN 860**
Herren Workwear T-Shirt - Color

160g/m², 50% Baumwolle, 50% Polyester
Nackenband, Bündchen am Hals mit Elasthan, Einsätze in Kontrastfarbe an Seite und Schulter, Paspel an Schulter-Vorderteil, 60° waschbar, trocknergeeignet bei niedriger Temperatur

XS – S – M – L – XL – XXL – 3XL – 4XL – 5XL – 6XL

50 | 10



black/lime green | carbon/red | brown/stone

royal/white | navy/turquoise

❷ 02.0870 | Daiber **JN 870**
Herren Workwear Sweat Jacke - Color

290g/m², 70% Baumwolle, 30% Polyester
Rippstrickbündchen an Ärmel- und Bundabschluss mit Elasthan, 2 Seitentaschen mit verdecktem Reißverschluss, Einsätze in Kontrastfarbe an Seite und Schulter, Paspel an Schulter-Vorderteil, innen angeraut, 60° waschbar, trocknergeeignet bei niedriger Temperatur

XS – S – M – L – XL – XXL – 3XL – 4XL – 5XL – 6XL

30 | 5



white/royal | black/lime green | carbon/red

brown/stone | navy/turquoise

❸ 02.0868 | Daiber **JN 868**
Workwear Sweater 1/4 Zip - Color

290g/m², 70% Baumwolle, 30% Polyester
Rippstrickbündchen an Ärmel- und Bundabschluss mit Elasthan, Einsätze in Kontrastfarbe an Seite und Schulter, Paspel an Schulter-Vorderteil, innen angeraut, 60° waschbar, trocknergeeignet bei niedriger Temperatur

XS – S – M – L – XL – XXL – 3XL – 4XL – 5XL – 6XL

30 | 5



white/royal | black/lime green | carbon/red | brown/stone

dark green/ orange | red/navy | royal/white | navy/turquoise

❹ 02.0872 | Daiber **JN 872**
Workwear Bermuda - Color

STRETCH | 60°

250g/m², 97% Baumwolle, 3% Elasthan
Ergonomische Passform durch Elasthananteil, elastischer Bund mit Gürtelschlaufen, verdeckte Verarbeitung an Knöpfen und Reißverschlüssen, Schubtaschen, diverse Werkzeugtaschen, Zollstocktasche, Handytasche und Stiftefächer, reißfeste 3-fach Naht, elastische leichte Canvas-Qualität, 60° waschbar, trocknergeeignet bei niedriger Temperatur, Größe 62 Art.Nr. 02.872X

42 – 44 – 46 – 48 – 50 – 52 – 54 – 56 – 58 – 60 – 62

20 | 1



white/royal | black/lime green | carbon/red | brown/stone | dark green/ orange | red/navy | royal/white | navy/turquoise

❺ 02.847M | Daiber **JN 847**
Workwear Hose - Color

STRETCH | 60°

250g/m², 97% Baumwolle, 3% Elasthan
Ergonomische Passform durch Elasthananteil, elastischer Bund mit Gürtelschlaufen, verdeckte Verarbeitung an Knöpfen und Reißverschlüssen, Schubtaschen, diverse Werkzeugtaschen, Zollstocktasche, Handytasche und Stiftefächer, reißfeste 3-fach Naht, elastische leichte Canvas-Qualität, Reflexelemente (ohne Schutzfunktion) an Vorder- und Rückseite, 60° waschbar, trocknergeeignet, in 2 Längen erhältlich: kurz 02.847S, normal 02.847M/02.847X, ab Größe 62 Art.Nr. 02.847X

25 – 26 – 27 – 28 – 42 – 44 – 46 – 48 – 50 – 52 – 54 – 56 – 58 – 60 – 62 – 64 – 66 – 68

20 | 1



white/royal | black/lime green | carbon/red | brown/stone

dark green/ orange | red/navy | royal/white | navy/turquoise

WINTER | ZIP FOR DECO-RATION | MEM-BRANE

❻ 02.0853 | Daiber **JN 853**
Workwear Winter Softshell Jacke - Color

320g/m², Oberstoff: 100% Polyester, TPU-Membran, Futterstoff: 100% Polyester, Wattierung: 100% Polyester
Wind- und wasserabweisend (2.000mm Wassersäule), atmungsaktiv und wasserdampfdurchlässig (2.000g/m² in 24h), Stehkragen innen mit weichem Fleece, ergonomisch geformte Ärmel, innenliegende wärmende Ärmelbündchen, durchgehend unterlegter Reißverschluss mit Windschutzblende und Kinnschutz, verdeckte Verarbeitung an Knöpfen und Reißverschlüssen, Seitentaschen, Brusttasche und Innentasche mit Reißverschluss, Brusttasche mit Klappe, Handytasche innen, länger geschnittener Rücken, Veredelungszugang am Rücken, robustes und strapazierfähiges Softshellmaterial, Reflexelemente (ohne Schutzfunktion) an den Ärmeln und Rückenteil, 30° waschbar, nicht bügeln, nicht trocknergeeignet

XS – S – M – L – XL – XXL – 3XL – 4XL – 5XL – 6XL

10 | 1



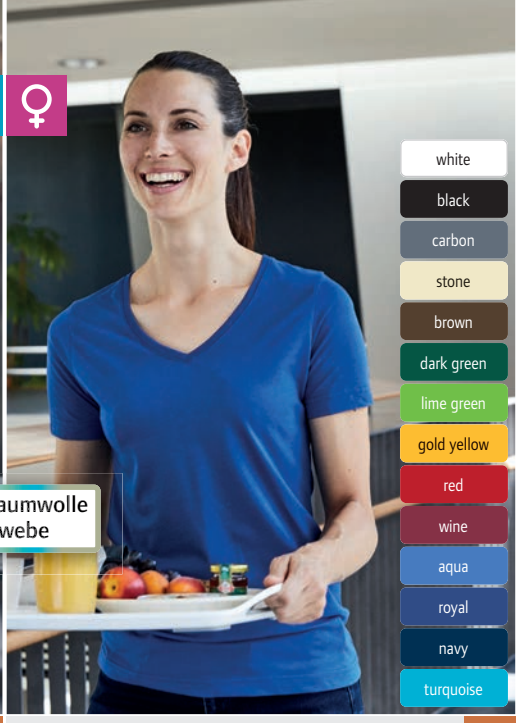

❶ 02.0838 | Daiber **JN 838**
Herren Workwear T-Shirt

❷ 02.0837 | Daiber **JN 837**
Damen Workwear T-Shirt



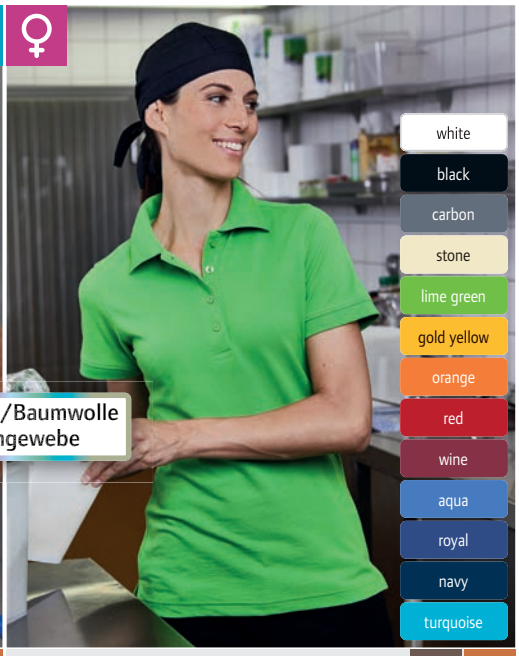

❸ 02.0830 | Daiber **JN 830**
Herren Workwear Piqué Polo

❹ 02.0829 | Daiber **JN 829**
Damen Workwear Piqué Polo



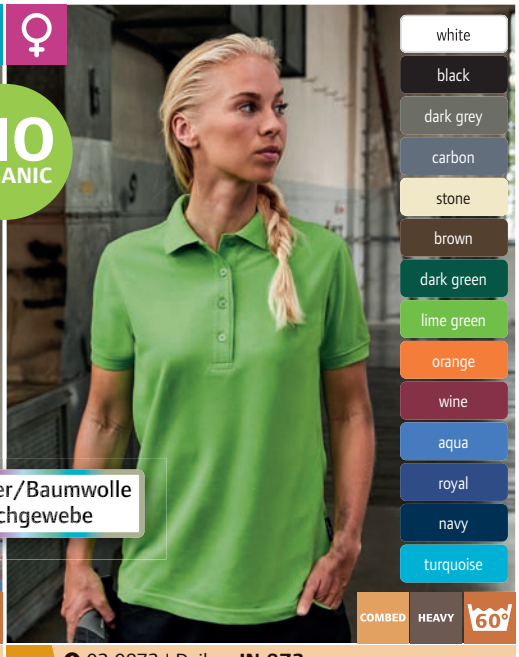

BEST SELLER ❺ 02.0874 | Daiber **JN 874**
Herren Bio Piqué Workwear Polo

BEST SELLER ❻ 02.0873 | Daiber **JN 873**
Damen Bio Piqué Workwear Polo

daiber

❶ 02.0838 | Daiber **JN 838**
Herren Workwear T-Shirt

160g/m², 50% Baumwolle, 50% Polyester

Nackenband, Bündchen am Hals mit Elasthan, Materialmix für optimale Form- und Waschbeständigkeit, 60° waschbar, trocknergeeignet bei niedriger Temperatur

XS – S – M – L – XL – XXL – 3XL – 4XL – 5XL – 6XL

100 10

❷ 02.0837 | Daiber **JN 837**
Damen Workwear T-Shirt

160g/m², 50% Baumwolle, 50% Polyester

Leicht taillierter Schnitt, femininer V-Ausschnitt, Nackenband, Bündchen am Hals mit Elasthan, Materialmix für optimale Form- und Waschbeständigkeit, 60° waschbar, trocknergeeignet bei niedriger Temperatur

XS – S – M – L – XL – XXL – 3XL – 4XL

100 10

❸ 02.0830 | Daiber **JN 830**
Herren Workwear Piqué Polo

200g/m², 50% Baumwolle, 50% Polyester

Gestrickter Polokragen, Knopfleiste mit 3 Knöpfen, Nackenband, loser Nackenspiegel für Kennzeichnung, gestrickte Ärmelbündchen, 60° waschbar, trocknergeeignet, optimale Form- und Waschbeständigkeit, trocknergeeignet bei niedriger Temperatur

XS – S – M – L – XL – XXL – 3XL – 4XL – 5XL – 6XL

50 10

❹ 02.0829 | Daiber **JN 829**
Damen Workwear Piqué Polo

200g/m², 50% Baumwolle, 50% Polyester

Gestrickter Polokragen, Knopfleiste mit 4 Knöpfen, Nackenband, loser Nackenspiegel für Kennzeichnung, gestrickte Ärmelbündchen, Seitenschlitze, 60° waschbar, trocknergeeignet, optimale Form- und Waschbeständigkeit, trocknergeeignet bei niedriger Temperatur

XS – S – M – L – XL – XXL – 3XL – 4XL

50 10

❺ 02.0874 | Daiber **JN 874**
Herren Bio Piqué Workwear Polo

200g/m², 50% Polyester, 50% gekämmte ringgesponnene zertifizierte Bio-Baumwolle

Gestrickter Polokragen, Knopfleiste mit 3 Knöpfen, Nackenband, gestrickte Ärmelbündchen, 60° waschbar, trocknergeeignet bei niedriger Temperatur

XS – S – M – L – XL – XXL – 3XL – 4XL – 5XL – 6XL

50 1

❻ 02.0873 | Daiber **JN 873**
Damen Bio Piqué Workwear Polo

200g/m², 50% Polyester, 50% gekämmte ringgesponnene zertifizierte Bio-Baumwolle

Gestrickter Polokragen, Knopfleiste mit 4 Knöpfen, Nackenband, gestrickte Ärmelbündchen, Seitenschlitze, 60° waschbar, trocknergeeignet bei niedriger Temperatur

XS – S – M – L – XL – XXL – 3XL – 4XL

50 1

❶ 02.0836 | Daiber **JN 836**

Sweatjacke mit Stehkragen

290g/m², 70% Baumwolle, 30% Polyester

Stehkragen, elastische Rippstrickbündchen an Ärmel und Bund, 2 Seitentaschen mit verdecktem Reißverschluss, innen angeraut, 60° waschbar, trocknergeeignet bei niedriger Temperatur

XS – S – M – L – XL – XXL – 3XL – 4XL – 5XL – 6XL

30 5

❷ 02.1870 | Daiber **JN 1870**

Workwear Übergangsjacke in Cordoptik - Color

Außen: 470g/m², 100% Polyester, Futter: 145g/m², 100% Polyester

Strukturierter weicher Oberstoff in Cord-Optik, wasser- und schmutzabweisend durch BIONIC-FINISH®ECO, Stehkragen, Ärmelbündchen und Bund aus Oberstoff, YKK Reißverschlüsse, Brusttasche mit gedrehtem Fadenlauf und Reißverschluss, wärmendes Teddyfutter, Reflexelemente (ohne Schutzfunktion) vorne und hinten, 30° waschbar, Schonwäsche, nicht trocknergeeignet

XS – S – M – L – XL – XXL – 3XL – 4XL

10 1



BEST SELLER ❶ 02.0836 | Daiber **JN 836**
Sweatjacke mit Stehkragen 60°



NEW ❷ 02.1870 | Daiber **JN 1870**
Workwear Übergangsjacke in Cordoptik - Color

❸ 02.0840 | Daiber **JN 840**

Workwear Sweater

290g/m², 70% Baumwolle, 30% Polyester

Rippstrickbündchen an Hals, Ärmel und Saum, strapazierfähiges Material, innen angeraut, 60° waschbar, trocknergeeignet bei niedriger Temperatur

XS – S – M – L – XL – XXL – 3XL – 4XL – 5XL – 6XL

30 5

❹ 02.0831 | Daiber **JN 831**

Workwear Sweater mit 1/4 Zip

290g/m², 70% Baumwolle, 30% Polyester

Elastische Rippstrickbündchen an Ärmel- und Bundabschluss, innen angeraut, 60° waschbar, trocknergeeignet bei niedriger Temperatur

XS – S – M – L – XL – XXL – 3XL – 4XL – 5XL – 6XL

30 5

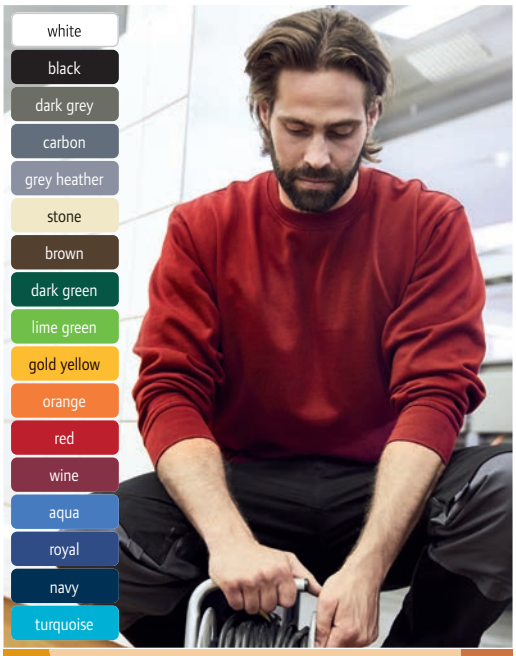

BEST SELLER ❸ 02.0840 | Daiber **JN 840**
Workwear Sweater 60°



BEST SELLER ❹ 02.0831 | Daiber **JN 831**
Workwear Sweater mit 1/4 Zip 60°

❺ 02.0800 | Daiber **JN 800**

Herren Workwear T-Shirt

180g/m², 100% gekämmte ringgesponnene Baumwolle, Single Jersey

Schnitt garantiert optimale Bewegungsfreiheit, Nackenband, Doppelnähte, strapazierfähig, formbeständig, weiß 95° waschbar, trocknergeeignet, farbig 60° waschbar, trocknergeeignet bei niedriger Temperatur

S – M – L – XL – XXL – 3XL – 4XL – 5XL – 6XL

100 10

❻ 02.0801 | Daiber **JN 801**

Schweres Herren Workwear Piqué Polo

220g/m², 100% gekämmte ringgesponnene Baumwolle

Schnitt garantiert optimale Bewegungsfreiheit, gestrickter Polokragen und Ärmelbündchen, Nackenband, Doppelnähte, formbeständig, weiß 95° waschbar, trocknergeeignet, farbig 60° waschbar, trocknergeeignet bei niedriger Temperatur

S – M – L – XL – XXL – 3XL – 4XL – 5XL – 6XL

50 10

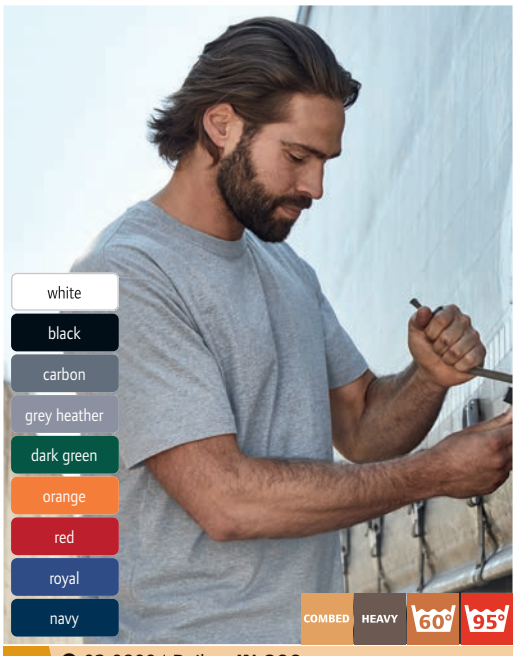

BEST SELLER ❺ 02.0800 | Daiber **JN 800**
Herren Workwear T-Shirt

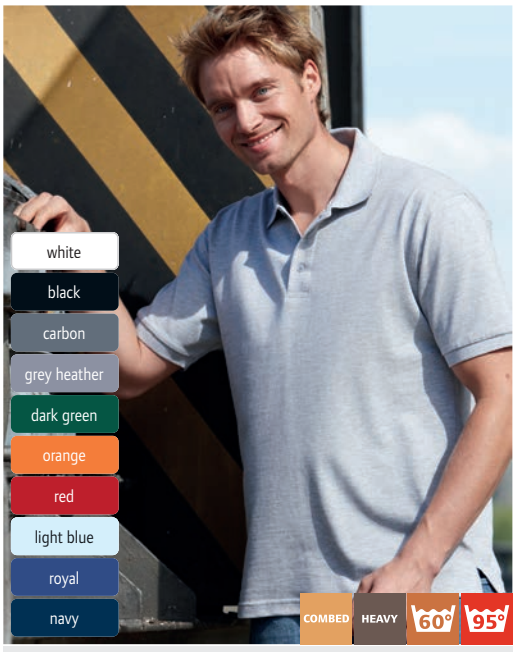

❻ 02.0801 | Daiber **JN 801**
Schweres Herren Workwear Piqué Polo



❶ 02.1802 | Daiber **JN 1802**
Herren Bio Workwear Stretch T-Shirt - Solid

❷ 02.1801 | Daiber **JN 1801**
Damen Bio Workwear Stretch T-Shirt - Solid



❸ 02.1804 | Daiber **JN 1804**
Herren Workwear Stretch T-Shirt langarm - Solid

❹ 02.1803 | Daiber **JN 1803**
Damen Bio Workwear Stretch T-Shirt langarm - Solid



❺ 02.1806 | Daiber **JN 1806**
Herren Bio Workwear Stretch Polo - Solid

❻ 02.1805 | Daiber **JN 1805**
Damen Bio Workwear Stretch Polo - Solid

daiber

❶ 02.1802 | Daiber **JN 1802**
Herren Bio Workwear Stretch T-Shirt - Solid

180g/m², 95% gekämmte ringgesponnene zertifizierte Bio-Baumwolle, 5% Elasthan, Single Jersey, grey heather: 85% gekämmte ringgesponnene zertifizierte Bio-Baumwolle, 10% Viskose, 5% Elasthan

Rundhalsausschnitt, Nackenband, Bündchen am Hals mit Elasthan, UV-Schutz 50+, 40° waschbar, trocknergeeignet bei niedriger Temperatur

XS – S – M – L – XL – XXL – 3XL – 4XL – 5XL – 6XL

50 5

❷ 02.1801 | Daiber **JN 1801**
Damen Bio Workwear Stretch T-Shirt - Solid

180g/m², 95% gekämmte ringgesponnene zertifizierte Bio-Baumwolle, 5% Elasthan, Single Jersey, grey heather: 85% gekämmte ringgesponnene zertifizierte Bio-Baumwolle, 10% Viskose, 5% Elasthan

Leicht taillierter Schnitt, Rundhalsausschnitt, Nackenband, Bündchen am Hals mit Elasthan, UV-Schutz 50+, 40° waschbar, trocknergeeignet bei niedriger Temperatur

XS – S – M – L – XL – XXL – 3XL – 4XL

50 5

❸ 02.1804 | Daiber **JN 1804**
Herren Workwear Stretch T-Shirt langarm - Solid

180g/m², 95% gekämmte ringgesponnene zertifizierte Bio-Baumwolle, 5% Elasthan, Single Jersey, grey heather: 85% gekämmte ringgesponnene zertifizierte Bio-Baumwolle, 10% Viskose, 5% Elasthan

Rundhalsausschnitt, Nackenband, Bündchen am Hals mit Elasthan, UV-Schutz 50+, 40° waschbar, trocknergeeignet bei niedriger Temperatur

XS – S – M – L – XL – XXL – 3XL – 4XL – 5XL – 6XL

50 5

❹ 02.1803 | Daiber **JN 1803**
Damen Bio Workwear Stretch T-Shirt langarm - Solid

180g/m², 95% gekämmte ringgesponnene zertifizierte Bio-Baumwolle, 5% Elasthan, Single Jersey, grey heather: 85% gekämmte ringgesponnene zertifizierte Bio-Baumwolle, 10% Viskose, 5% Elasthan

Leicht taillierter Schnitt, Rundhalsausschnitt, Nackenband, Bündchen am Hals mit Elasthan, UV-Schutz 50+, 40° waschbar, trocknergeeignet bei niedriger Temperatur

XS – S – M – L – XL – XXL – 3XL – 4XL

50 5

❺ 02.1806 | Daiber **JN 1806**
Herren Bio Workwear Stretch Polo - Solid

210g/m², 94% gekämmte ringgesponnene zertifizierte Bio-Baumwolle, 6% Elasthan, Piqué, grey heather: 84% gekämmte ringgesponnene zertifizierte Bio-Baumwolle, 10% Viskose, 6% Elasthan, Piqué

Gestrickter Polokragen und Ärmelbündchen, 3er Knopfleiste mit Knöpfen Ton-in-Ton, Seitenschlitze, UV-Schutz 50+, 40° waschbar, trocknergeeignet bei niedriger Temperatur

XS – S – M – L – XL – XXL – 3XL – 4XL – 5XL – 6XL

50 5

❻ 02.1805 | Daiber **JN 1805**
Damen Bio Workwear Stretch Polo - Solid

210g/m², 94% gekämmte ringgesponnene zertifizierte Bio-Baumwolle, 6% Elasthan, Piqué, grey heather: 84% gekämmte ringgesponnene zertifizierte Bio-Baumwolle, 10% Viskose, 6% Elasthan, Piqué

Leicht taillierter Schnitt, gestrickter Polokragen und Ärmelbündchen, 4er Knopfleiste mit Knöpfen Ton-in-Ton, Seitenschlitze, UV-Schutz 50+, 40° waschbar, trocknergeeignet bei niedriger Temperatur

XS – S – M – L – XL – XXL – 3XL – 4XL

50 5

❶ 02.1840 | Daiber **JN 1840**

Herren Workwear T-Shirt langarm

180g/m², 50% Polyester, 50% gekämmte ringgesponnene zertifizierte Bio-Baumwolle

Nackenband, Passe an Schulter und Rückenteil, Bündchen am Hals mit Elasthan, UV-Schutz 50+, 60° waschbar, trocknergeeignet bei niedriger Temperatur

XS – S – M – L – XL – XXL – 3XL – 4XL – 5XL – 6XL

50 5

❷ 02.1839 | Daiber **JN 1839**

Damen Workwear T-Shirt langarm

180g/m², 50% Polyester, 50% gekämmte ringgesponnene zertifizierte Bio-Baumwolle

Leicht taillierter Schnitt, Nackenband, Passe an Schulter und Rückenteil, Bündchen am Hals mit Elasthan, UV-Schutz 50+, 60° waschbar, trocknergeeignet bei niedriger Temperatur

XS – S – M – L – XL – XXL – 3XL – 4XL

50 5



❶ 02.1840 | Daiber **JN 1840**
Herren Workwear T-Shirt langarm

❷ 02.1839 | Daiber **JN 1839**
Damen Workwear T-Shirt langarm

❸ 02.1842 | Daiber **JN 1842**

Herren Piqué Workwear Polo langarm

200g/m², 50% Polyester, 50% gekämmte ringgesponnene zertifizierte Bio-Baumwolle

3er Knopfleiste, Passe an Schulter und Rückenteil, Ärmelbündchen mit Elasthan, UV-Schutz 50+, 60° waschbar, nicht trocknergeeignet

XS – S – M – L – XL – XXL – 3XL – 4XL – 5XL – 6XL

50 5

❹ 02.1841 | Daiber **JN 1841**

Damen Piqué Workwear Polo langarm

200g/m², 50% Polyester, 50% gekämmte ringgesponnene zertifizierte Bio-Baumwolle

Leicht taillierter Schnitt, 4er Knopfleiste, Passe an Schulter und Rückenteil, Ärmelbündchen mit Elasthan, UV-Schutz 50+, 60° waschbar, trocknergeeignet bei niedriger Temperatur

XS – S – M – L – XL – XXL – 3XL – 4XL

50 5



❸ 02.1842 | Daiber **JN 1842**
Herren Piqué Workwear Polo langarm

❹ 02.1841 | Daiber **JN 1841**
Damen Piqué Workwear Polo langarm

❺ 02.1807 | Daiber **JN 1807**

Damen Bio Workwear T-Shirt - Solid

160g/m², 50% Polyester, 50% gekämmte ringgesponnene zertifizierte Bio-Baumwolle

Leicht taillierter Schnitt, V-Ausschnitt, Nackenband, Bündchen am Hals mit Elasthan, strapazierfähig, pflegeleicht, 60° waschbar, trocknergeeignet bei niedriger Temperatur

XS – S – M – L – XL – XXL – 3XL – 4XL

50 5

❻ 02.1808 | Daiber **JN 1808**

Herren Bio Workwear T-Shirt - Solid

160g/m², 50% Polyester, 50% gekämmte ringgesponnene zertifizierte Bio-Baumwolle

Rundhalsausschnitt, Nackenband, Bündchen am Hals mit Elasthan, strapazierfähig, pflegeleicht, 60° waschbar, trocknergeeignet bei niedriger Temperatur

XS – S – M – L – XL – XXL – 3XL – 4XL – 5XL – 6XL

50 10



❺ 02.1807 | Daiber **JN 1807**
Damen Bio Workwear T-Shirt - Solid

❻ 02.1808 | Daiber **JN 1808**
Herren Bio Workwear T-Shirt - Solid



❶ 20.W403 | Kariban WK **WK 403**
Workwear Sweater "Day-to-Day"
COMBED HEAVY 60° TEAR AWAY

white/navy | black/silver | black/kelly green | black/yellow | black/orange
black/red | camel/black | navy/silver | navy/fluorescent yellow | navy/royal blue



❷ 20.145W | Kariban **WKP 145**
6 Panel Kappe
TEAR AWAY

white/royal blue | white/navy | black/white | black/silver | black/kelly green | black/yellow
black/orange | black/red | shale grey/light grey | camel/black | khaki/light grey | royal blue/white
navy/white | navy/silver | navy/fluorescent yellow | navy/light royal blue

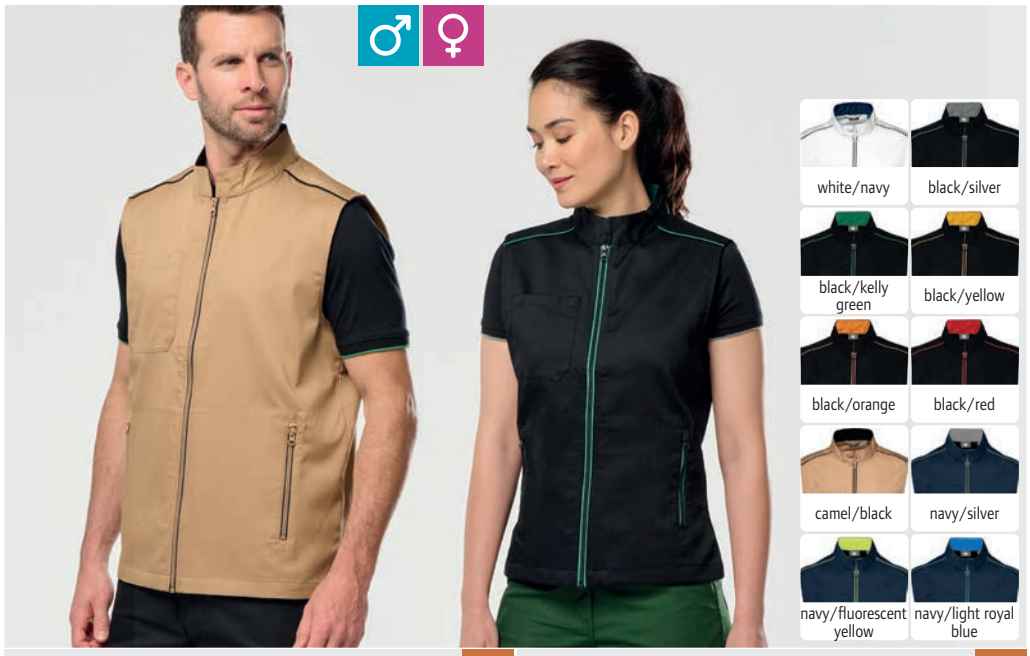

❸ 20.6148 | Kariban WK **WK 6148**
Herren Bodywarmer "Day-to-Day"
60°

❹ 20.6149 | Kariban WK **WK 6149**
Damen Bodywarmer "Day-to-Day"
60°

white/navy | black/silver | black/kelly green | black/yellow | black/orange | black/red | camel/black | navy/silver | navy/fluorescent yellow | navy/light royal blue



❺ 20.W739 | Kariban WK **WK 739**
Damen Workwear Hose "Day-to-Day"
60°

❻ 20.W738 | Kariban WK **WK 738**
Herren Workwear Hose "Day-to-Day"
60°

black | silver | navy

❶ 20.W403 | Kariban WK **WK 403**
Workwear Sweater "Day-to-Day"
300g/m², 70% Polyester, 30% gekämmte Baumwolle
Slim Fit Schnitt, Rundhalsausschnitt in 1x1 Rippstrick, Reißverschluss in Kontrastfarbe, Nylon Reißverschluss, 1 Brusttasche rechts mit Reißverschluss, Doppelnaht um Tasche, Single Jersey Halbmond am inneren Rückenteil, Paspel in Kontrastfarbe an Schultern und Krageninnenseite, TearAway Label, 60° waschbar
XS – S – M – L – XL – XXL – 3XL – 4XL – 5XL
20 5

❷ 20.145W | Kariban **WKP 145**
6 Panel Kappe
240g/m², 65% Baumwolle, 35% Polyester
Sandwich in Kontrastfarbe, gestickte Luftlöcher, Größenregulierung durch Klettverschluss, pflegeleichter Stoff, widerstandsfähig, TearAway Label
onesize
100 25

❸ 20.6148 | Kariban WK **WK 6148**
Herren Bodywarmer "Day-to-Day"
190g/m², 60% Polyester, 35% Baumwolle
Nackenband in Kontrastfarbe, 2 Seitentaschen mit Reißverschluss, offene Brusttasche mit Stifthalter, Paspel in Kontrastfarbe an Reißverschluss, Seitentaschen und Schultern, Schlaufe zum Aufhängen, widerstandsfähig, Namensschild innen eingenäht, 60° waschbar, trocknergeeignet bei niedriger Temperatur, nicht chemisch reinigen
S – M – L – XL – XXL – 3XL – 4XL – 5XL
25 1

❹ 20.6149 | Kariban WK **WK 6149**
Damen Bodywarmer "Day-to-Day"
190g/m², 60% Polyester, 35% Baumwolle
Nackenband in Kontrastfarbe, 2 Seitentaschen mit Reißverschluss, offene Brusttasche mit Stifthalter, 2 Schlitze am Rücken, Paspel in Kontrastfarbe an Reißverschluss, Seitentaschen und Schultern, Schlaufe zum Aufhängen, widerstandsfähig, Namensschild innen eingenäht, 60° waschbar, trocknergeeignet bei niedriger Temperatur, nicht chemisch reinigen
XS – S – M – L – XL – XXL – 3XL
25 1

❺ 20.W739 | Kariban WK **WK 739**
Damen Workwear Hose "Day-to-Day"
190g/m², 65% Polyester, 35% Baumwolle
Elastischer Bund mit Gürtelschlaufen, Reißverschluss und Knopf, 2 schräge Seitentaschen inklusive 1 Tickettasche, 2 Gesäßtaschen mit Paspel und verstärkten Nähten , mit Schlaufe zum Aufhängen, widerstandsfähig, 60° waschbar, trocknergeeignet bei niedriger Temperatur, nicht chemisch reinigen
XS – S – M – L – XL – XXL – 3XL
20 1

❻ 20.W738 | Kariban WK **WK 738**
Herren Workwear Hose "Day-to-Day"
190g/m², 65% Polyester, 35% Baumwolle
Elastischer Bund mit Gürtelschlaufen, Reißverschluss und Knopf, 2 schräge Seitentaschen inklusive 1 Tickettasche, 2 Gesäßtaschen mit Paspel und verstärkten Nähten , mit Schlaufe zum Aufhängen, widerstandsfähig, 60° waschbar, trocknergeeignet bei niedriger Temperatur, nicht chemisch reinigen
S – M – L – XL – XXL – 3XL – 4XL – 5XL
20 1

❶ 20.W271 | Kariban WK **WK 271**

Damen Workwear Piqué Polo "Day-to-Day"

220g/m², 65% Polyester, 35% gekämmte Baumwolle

3er Knopfleiste mit Knöpfen Ton-in-Ton, Knopfleiste innen in Kontrastfarbe, Strickbündchen am Ärmel, Doppelnähte am Saum, Seitenschlitze mit kontrastfarbenem Fischgrätband, Paspel in Kontrastfarbe an Schultern, Ärmelbündchen und Krageninnenseite, Antipilling Vorbehandlung, 60° waschbar, trocknergeeignet bei niedriger Temperatur, nicht chemisch reinigen

XS – S – M – L – XL – XXL – 3XL

30 5

❷ 20.W270 | Kariban WK **WK 270**

Herren Workwear Piqué Polo "Day-to-Day"

220g/m², 65% Polyester, 35% gekämmte Baumwolle

3er Knopfleiste mit Knöpfen Ton-in-Ton, Knopfleiste innen in Kontrastfarbe, Strickbündchen am Ärmel, Doppelnähte am Saum, Seitenschlitze mit kontrastfarbenem Fischgrätband, Paspel in Kontrastfarbe an Schultern, Ärmelbündchen und Krageninnenseite, Antipilling Vorbehandlung, 60° waschbar, trocknergeeignet bei niedriger Temperatur, nicht chemisch reinigen

S – M – L – XL – XXL – 3XL – 4XL – 5XL

30 5

❸ 20.3021 | Kariban WK **WK 3021**

Damen Workwear T-Shirt "Day-to-Day"

190g/m², 65% Polyester, 35% gekämmte Baumwolle, Single Jersey

Rundhalsausschnitt mit Elasthan, Strickbündchen am Ärmel, Doppelnähte am Saum, Paspel in Kontrastfarbe an Schultern und Ärmelbündchen, Antipilling Vorbehandlung, widerstandsfähiger, geschmeidiger Stoff, 60° waschbar, nicht bügeln, nicht trocknergeeignet, nicht chemisch reinigen

XS – S – M – L – XL – XXL – 3XL

40 10

❹ 20.3020 | Kariban WK **WK 3020**

Herren Workwear T-Shirt "Day-to-Day"

190g/m², 65% Polyester, 35% gekämmte Baumwolle, Single Jersey

Rundhalsausschnitt mit Elasthan, Strickbündchen am Ärmel, Doppelnähte am Saum, Paspel in Kontrastfarbe an Schultern und Ärmelbündchen, Antipilling Vorbehandlung, widerstandsfähiger, geschmeidiger Stoff, 60° waschbar, nicht bügeln, nicht trocknergeeignet, nicht chemisch reinigen

S – M – L – XL – XXL – 3XL – 4XL – 5XL

40 10

❺ 20.W606 | Kariban WK **WK 606**

Workwear Hybrid Bodywarmer "Day-to-Day"

75g/m², Vorderseite und Rücken: 100% Polyester Taft, 230T, PVC Beschichtung, Schultereinsätze: 100% Polyester, 2-lagiges Softshell

Wasserabweisendes Material, 2 Seitentaschen mit Reißverschluss, Fleecefutter an Schultern und Seiten für optimale Wärme, Paspel in Kontrastfarbe an Reißverschluss, Seitentaschen und Raglannaht, Veredelungszugang am Saum, 4-Wege Stretch, widerstandsfähig, Namensschild innen eingenäht, 40° waschbar, nicht bügeln, nicht trocknergeeignet, nicht chemisch reinigen

XS – S – M – L – XL – XXL – 3XL – 4XL – 5XL

15 1

❻ 20.6147 | Kariban WK **WK 6147**

Workwear Hybrid Jacke "Day-to-Day"

250g/m², Vorderseite und Rücken: 100% Polyester Taft, 230T, PVC Beschichtung, Ärmel: 100% Polyester, 2-lagiges Softshell, Fleecefutter

Wasserabweisendes Material, Fleecefutter an Ärmeln und Schultern für optimale Wärme, 2 Seitentaschen mit Reißverschluss, Veredelungszugang am Saum, 4-Wege Stretch, widerstandsfähig, Namensschild innen eingenäht, 40° waschbar, nicht bügeln, nicht trocknergeeignet, nicht chemisch reinigen

XS – S – M – L – XL – XXL – 3XL – 4XL – 5XL

15 1

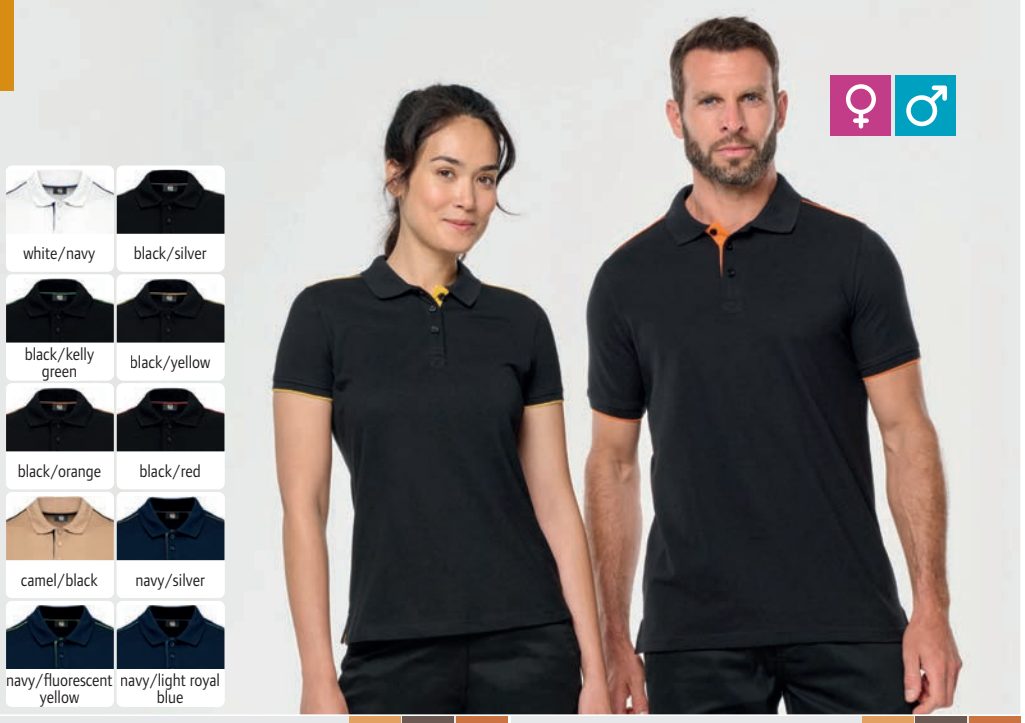

❶ 20.W271 | Kariban WK **WK 271** COMBED HEAVY 60°
Damen Workwear Piqué Polo "Day-to-Day"

❷ 20.W270 | Kariban WK **WK 270** COMBED HEAVY 60°
Herren Workwear Piqué Polo "Day-to-Day"

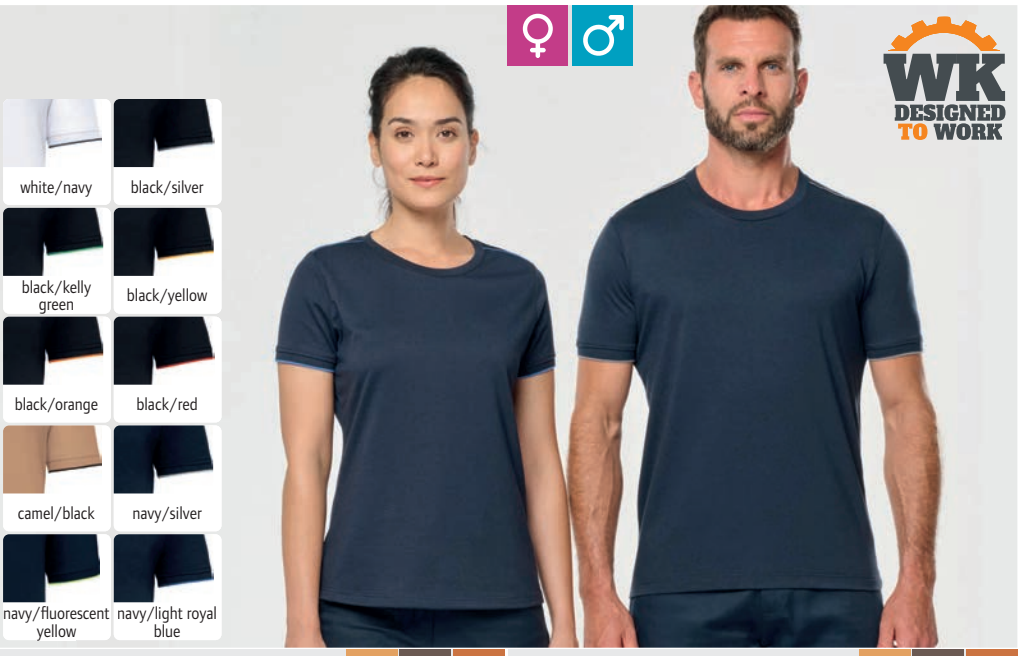

❸ 20.3021 | Kariban WK **WK 3021** COMBED HEAVY 60°
Damen Workwear T-Shirt "Day-to-Day"

❹ 20.3020 | Kariban WK **WK 3020** COMBED HEAVY 60°
Herren Workwear T-Shirt "Day-to-Day"



❺ 20.W606 | Kariban WK **WK 606** STRETCH ZIP FOR DECORATION
Workwear Hybrid Bodywarmer "Day-to-Day"



❻ 20.6147 | Kariban WK **WK 6147** STRETCH ZIP FOR DECORATION
Workwear Hybrid Jacke "Day-to-Day"





NEW ❶ 20.9108 | Kariban WK **WK 9108** TEAR AWAY
Herren Workwear Strickfleece Jacke



NEW ❷ 20.9109 | Kariban WK **WK 9109** TEAR AWAY
Damen Workwear Strickfleece Jacke

❶ 20.9108 | Kariban WK **WK 9108**
Herren Workwear Strickfleece Jacke

380g/m², 100% recyceltes Polyester, Einsätze: 100% Polyester, 2-lagiges Softshell

Gerader Schnitt, elastische Softshelleinsätze an Seiten, Schultern und Ärmel, Ärmelbündchen und Saum in kontrastfarbenem Schrägband, Reißverschluss mit Kinnschutz, Brusttasche in Kontrastfarbe mit Reißverschluss, 2 Seitentaschen mit Reißverschluss, 2 Innentaschen, innen angeraut, TearAway Label, 40° waschbar, nicht trocknergeeignet

S – M – L – XL – XXL – 3XL – 4XL – 5XL

15 1

❷ 20.9109 | Kariban WK **WK 9109**
Damen Workwear Strickfleece Jacke

380g/m², 100% recyceltes Polyester, Einsätze: 100% Polyester, 2-lagiges Softshell

Gerader Schnitt, elastische Softshelleinsätze an Seiten, Schultern und Ärmel, Ärmelbündchen und Saum in kontrastfarbenem Schrägband, Reißverschluss mit Kinnschutz, Brusttasche in Kontrastfarbe mit Reißverschluss, 2 Seitentaschen mit Reißverschluss, 2 Innentaschen, innen angeraut, TearAway Label, 40° waschbar, nicht trocknergeeignet

XS – S – M – L – XL – XXL – 3XL

15 1



❸ 20.W905 | Kariban WK **WK 905** HEAVY TEAR AWAY
Workwear Fleece mit 1/4 Zip



❹ 20.W520 | Kariban WK **WK 520** HEAVY TWILL TEAR AWAY
Workwear Karohemd

WK DESIGNED TO WORK

❸ 20.W905 | Kariban WK **WK 905**
Workwear Fleece mit 1/4 Zip

320g/m², 100% recyceltes Polyester

Gerader Schnitt, Taslan Einsätze an Schultern und Brust, 2x2 Rippstrick an Ärmeln und Bund, 2 Seitentaschen und 1 Brusttasche mit Reißverschluss, Schlaufe zum Aufhängen, TearAway Label, 40° waschbar, trocknergeeignet bei niedriger Temperatur

XS – S – M – L – XL – XXL – 3XL – 4XL – 5XL

20 5

❹ 20.W520 | Kariban WK **WK 520**
Workwear Karohemd

280g/m², 100% Baumwoll-Twill

Klassischer Schnitt, durchgehende Knopfleiste mit Druckknöpfen, schwarze Einsätze an Schultern und Ellbogen, abgerundeter Saum, verstellbare Ärmelbündchen mit Druckknöpfen, Brusttasche mit Druckknöpfen, 2 aufgesetzte Brusttaschen, Schlaufe zum Aufhängen, TearAway Label, 40° waschbar, trocknergeeignet bei niedriger Temperatur

S – M – L – XL – XXL – 3XL – 4XL – 5XL

20 5



❺ 20.K488 | Kariban **K 488** COMBED HEAVY 60°
Workwear Sweater



❻ 20.W903 | Kariban WK **WK 903** HEAVY 60°
Schwere Workwear Microfleece Jacke

❺ 20.K488 | Kariban **K 488**
Workwear Sweater

300g/m², 80% gekämmte Baumwolle, 20% Polyester, ash heather: 79% gekämmte Baumwolle, 20% Polyester, 1% Viskose

Nackenband in Kontrastfarbe, Set-In Ärmel, Strickbündchen an Ärmel und Saum, LSF (low shrinkage fleece) für geringeres Einlaufen, 3-fädige Sweat-Qualität, Oberfläche aus 100% Baumwolle, innen angeraut, 60° waschbar, optimale Form- und Waschbeständigkeit, trocknergeeignet bei niedriger Temperatur, nicht chemisch reinigen

XS – S – M – L – XL – XXL – 3XL – 4XL

16 1

❻ 20.W903 | Kariban WK **WK 903**
Schwere Workwear Microfleece Jacke

400g/m², 100% Polyester, Antipilling Microfleece

Stehkragen, 2 Seitentaschen mit Reißverschluss, pflegeleicht, hoher Wärmeschutz, widerstandsfähiger, geschmeidiger Stoff, 60° waschbar, nicht trocknergeeignet, nicht chemisch reinigen

S – M – L – XL – XXL – 3XL – 4XL

5 1

❶ 20.W709 | Kariban WK **WK 709**
Unisex Stretch Workwear Hose

250g/m², 98% Baumwoll-Twill, 2% Elasthan

Elastischer Bund mit Gürtelschlaufen, 2 Taschen vorne und 1 Tickettasche, 2 Gesäßtaschen, aufgesetzte Tasche mit Patte und Klettverschluss links, doppelte Werkzeugtasche auf der rechten Rückseite, doppelte Seitennähte, 3-fach Nähte im Schritt und and der Gabel, TearAway Label, 40° waschbar, trocknergeeignet bei niedriger Temperatur, Größen 52-62 Art. Nr. 20.709X

34 – 36 – 38 – 40 – 42 – 44 – 46 – 48 – 50

20 | 1

❷ 20.W746 | Kariban WK **WK 746**
Unisex Stretch Workwear Hose

260g/m², 70% recyceltes Polyamid, 22% Baumwolle, 8% Elasthan

Gürtelschlaufen, verstellbarer Bund, 5cm Hosenaufschlag als optionale Verlängerung, Innenbeinsaum verstärkt mit Cordura®-Stretch, verdeckter Reißverschluss, 2 Taschen vorne und 1 Tickettasche, Cargotasche mit Klettverschluss, Kniepolstertaschen verstärkt mit Cordura®, Gesäßtaschen mit Reißverschluss, aufgesetzte Tasche mit Patte und Klettverschluss links, doppelte Werkzeugtasche auf der rechten Seite, 3-fach Nähte an den Seiten, im Schritt und and der Gabel, zertifiziert nach EN ISO 13688, zertifiziert nach EN 14404-1 + NF EN 14404-3: Type 2 / Level 1 nur in Kombination mit Knieschützern (Style WKP150, Art.nr. 20.W105), platzierbare Kniepolster (WKP 150) separat erhältlich, reflektierende Details, TearAway Label, 40° waschbar, nicht trocknergeeignet, Größen 52-62 Art.Nr. 20.746X

34 – 36 – 38 – 40 – 42 – 44 – 46 – 48 – 50

20 | 1

❸ 20.W307 | Kariban WK **WK 307**
Damen Workwear T-Shirt

180g/m², 65% Polyester VORTEX® Garn, 35% gekämmte Baumwolle, enzymgewaschen, Single Jersey

Gerader Schnitt, Rundhalsausschnitt in 1x1 Rippstrick, Nackenband in Kontrastfarbe, Doppelnähte an Ärmel und Saum, Antipilling Vorbehandlung, antibakterielle Ausrüstung, TearAway Label, 60° waschbar

XS – S – M – L – XL – XXL – 3XL

50 | 10

❹ 20.W306 | Kariban WK **WK 306**
Herren Workwear T-Shirt

180g/m², 65% Polyester VORTEX® Garn, 35% gekämmte Baumwolle, enzymgewaschen, Single Jersey

Gerader Schnitt, Rundhalsausschnitt in 1x1 Rippstrick, Nackenband in Kontrastfarbe, Doppelnähte an Ärmel und Saum, Antipilling Vorbehandlung, antibakterielle Ausrüstung, TearAway Label, 60° waschbar

S – M – L – XL – XXL – 3XL – 4XL – 5XL

50 | 10

❺ 20.W275 | Kariban WK **WK 275**
Schweres Damen Workwear Piqué Polo

200g/m², 65% Polyester, 35% gekämmte Baumwolle

Kragen und Ärmelbündchen in Rippstrick, 2er Knopfleiste mit Knöpfen Ton-in-Ton, Nackenband in Kontrastfarbe, Doppelnähte am Saum, verstärkte Seitenschlitze mit Kontrastband, Antipilling, SilverPlus® Finish (antibakteriell und geruchshemmend ausgerüstet), 60° waschbar, trocknergeeignet bei niedriger Temperatur, nicht chemisch reinigen

XS – S – M – L – XL – XXL – 3XL

30 | 1

❻ 20.W274 | Kariban WK **WK 274**
Schweres Herren Workwear Piqué Polo

200g/m², 65% Polyester, 35% gekämmte Baumwolle

Kragen und Ärmelbündchen in Rippstrick, 3er Knopfleiste mit Knöpfen Ton-in-Ton, Nackenband in Kontrastfarbe, Doppelnähte am Saum, verstärkte Seitenschlitze mit Kontrastband, Antipilling, SilverPlus® Finish (antibakteriell und geruchshemmend ausgerüstet), 60° waschbar, trocknergeeignet bei niedriger Temperatur, nicht chemisch reinigen

S – M – L – XL – XXL – 3XL – 4XL – 5XL

30 | 5



NEW ❶ 20.W709 | Kariban WK **WK 709**
Unisex Stretch Workwear Hose



NEW ❷ 20.W746 | Kariban WK **WK 746**
Unisex Stretch Workwear Hose





❸ 20.W307 | Kariban WK **WK 307**
Damen Workwear T-Shirt

❹ 20.W306 | Kariban WK **WK 306**
Herren Workwear T-Shirt



❺ 20.W275 | Kariban WK **WK 275**
Schweres Damen Workwear Piqué Polo

❻ 20.W274 | Kariban WK **WK 274**
Schweres Herren Workwear Piqué Polo



black/dark grey

navy/dark grey

STRETCH HEAVY TEAR AWAY

❶ 20.W410 | Kariban WK **WK 410**
Workwear Kapuzen Sweatjacke

black navy

❸ 20.W710 | Kariban WK **WK 710** HEAVY TEAR AWAY
Workwear Sweathose

300g/m², 60% Baumwolle, 40% recyceltes Polyester, enzymgewaschen

Gerader Schnitt, 2x2 Rippstrickbündchen mit Elasthan, elastischer Bund, Kniebereich verstärkt mit Cordura®, 2 seitliche Einschubtaschen, 2 Cargotaschen mit Klettverschluss, LSF (low shrinkage fleece) für geringeres Einlaufen, TearAway Label, 40° waschbar, nicht trocknergeeignet, nicht chemisch reinigen

XS – S – M – L – XL – XXL – 3XL – 4XL – 5XL

20 1



❷ 20.W450 | Kariban WK **WK 450** STRETCH HEAVY MEM-BRANE TEAR AWAY
Workwear 3-Lagen Softshell Jacke

black/dark grey black/forest green black/yellow black/orange

black/red navy/dark grey navy/royal blue

WK DESIGNED TO WORK



black

navy

WATER PROOF ZIP FOR DECO-RATION 60° TEAR AWAY

❹ 20.W650 | Kariban WK **WK 650**
Workwear Parka

Außen: 100% Ripstop Polyester, Futter: 100% Polyester

Wasserdicht (10.000mm Wassersäule), atmungsaktiv (3.000g/m² in 24h), abzippbare 3-lagige Kapuze im Kragen, verstellbare Ärmelbündchen mit Klettverschluss, verstellbarer Saum mit Kordelzug, 1 Innentasche mit Klettverschluss, 2 Seitentaschen und 1 Brusttasche mit Reißverschluss, Paspel in Kontrastfarbe, Veredelungszugang am Rücken und an linker Seite, Schlaufe zum Aufhängen, entsprechend Norm EN343:2019 Klasse 3, TearAway Label, 60° waschbar, nicht trocknergeeignet, nicht chemisch reinigen

XS – S – M – L – XL – XXL – 3XL – 4XL – 5XL

10 1



black

convoy grey

navy

❺ 20.W795 | Kariban WK **WK 795**
Workwear Multipocket Hose

255g/m², 65% Polyester, 35% Baumwolle

Verstärkte Dreifachnaht im Schritt, Reißverschluss vorne mit Knopf, diverse Werkzeugtaschen, 2 Gesäßtaschen, 1 Seitentasche, französische Größen: bitte Umrechnung entsprechend Maßtabelle, 40° waschbar, trocknergeeignet bei niedriger Temperatur, Größen 56-58 Art.Nr. 20.795X

FR (DE): 38 (44) – 40 (46) – 42 (48) – 44 (50) – 46 (52) – 48 (54) – 50 (56) – 52 (58) – 54 (60) – 56 (62) – 58 (64)

20 1

❶ 20.W410 | Kariban WK
WK 410
Workwear Kapuzen Sweatjacke

300g/m², 60% Baumwolle, 40% recyceltes Polyester, Kontraststoff oben: 95% Polyester, 5% Elasthan, 2-lagiges Softshell

Gerader Schnitt, 2-lagige Kapuze mit Kordelzug, Fischgrät-Nackenband, Halbmond im Nacken, 2x2 Rippstrick an Ärmeln und Bund, 2 Kängurutaschen, silberne Paspel an Ärmeln und Vorderteil, Schlaufe zum Aufhängen, elastische Softshelleinsätze an Schultern und Ärmel, TearAway Label, 40° waschbar, nicht trocknergeeignet, nicht chemisch reinigen

XS – S – M – L – XL – XXL – 3XL – 4XL – 5XL

15 5

❷ 20.W450 | Kariban WK
WK 450
Workwear 3-Lagen Softshell Jacke

300g/m², 96% Polyester, 4% Elasthan, Innen: Microfleece

Wasser- und schmutzabweisend durch BIONIC-FINISH®ECO, wasserdicht (5.000mm Wassersäule), atmungsaktiv (3.000g/m² in 24h), 3-lagige Kapuze mit Kordel, Rippstrickbündchen an Ärmel und Saum, 2 Seitentaschen mit Reißverschluss, elastischer Stifthalter mit 3 Fächern am linken Ärmel, Paspel in Kontrastfarbe, Schlaufe zum Aufhängen, TearAway Label, 40° waschbar, nicht trocknergeeignet, nicht chemisch reinigen

XS – S – M – L – XL – XXL – 3XL – 4XL – 5XL

10 1

❶ 20.W304 | Kariban WK
WK 304
Workwear T-Shirt

190g/m², 60% gekämmte Baumwolle, 40% recyceltes Polyester

Taillierter Schnitt, Rundhalsausschnitt aus Rippstrick, Nackenband in Kontrastfarbe, Doppelnähte an Ärmel und Saum, Paspel in Kontrastfarbe, Antipilling Vorbehandlung, TearAway Label, 60° waschbar, trocknergeeignet bei niedriger Temperatur, nicht chemisch reinigen

XS – S – M – L – XL – XXL – 3XL – 4XL – 5XL

50 10


black/dark grey


black/forest green


black/yellow


black/orange


black/red


navy/dark grey


navy/royal blue

❷ 20.W210 | Kariban WK
WK 210
Workwear Piqué Polo

220g/m², 60% gekämmte Baumwolle, 40% recyceltes Polyester

Taillierter Schnitt, Rippstrickkragen, 2er Knopfleiste mit Knöpfen Ton-in-Ton, Nackenband, Doppelnähte am Saum, Seitenschlitze in Kontrastfarbe, Paspel in Kontrastfarbe, Antipilling Vorbehandlung, TearAway Label, 60° waschbar, trocknergeeignet bei niedriger Temperatur, nicht chemisch reinigen

XS – S – M – L – XL – XXL – 3XL – 4XL – 5XL

30 5



❶ 20.W304 | Kariban WK **WK 304**
Workwear T-Shirt



❷ 20.W210 | Kariban WK **WK 210**
Workwear Piqué Polo

❸ 20.W404 | Kariban WK
WK 404
Workwear Sweater mit 1/4 Zip

280g/m², 60% zertifizierte Bio-Baumwolle, 40% recyceltes Polyester, gebürstetes 3-Garn-Fleece

Stehkragen, Halbmond im Nacken, Nackenband in Kontrastfarbe, eingesetzte Ärmel, Rippstrickbündchen an Ärmel und Saum, elastischer Stifthalter mit 3 Fächern am linken Ärmel, Paspel in Kontrastfarbe, LSF (low shrinkage fleece) für geringeres Einlaufen, TearAway Label, 60° waschbar, trocknergeeignet bei niedriger Temperatur, nicht chemisch reinigen

XS – S – M – L – XL – XXL – 3XL – 4XL – 5XL

20 5


black/dark grey


black/forest green


black/yellow


black/orange


black/red


navy/dark grey


navy/royal blue

❹ 20.W904 | Kariban WK
WK 904
Workwear Fleece Jacke

280g/m², 100% recyceltes Polyester, Antipilling Microfleece

Nackenband in Kontrastfarbe, Saum und Bündchen mit Elasthan, 2 Seitentaschen und 1 Brusttasche mit Reißverschluss, elastischer Stifthalter mit 3 Fächern am linken Ärmel, Paspel in Kontrastfarbe, Schlaufe zum Aufhängen, TearAway Label, 40° waschbar, nicht trocknergeeignet, nicht chemisch reinigen

XS – S – M – L – XL – XXL – 3XL – 4XL – 5XL

10 1



❸ 20.W404 | Kariban WK **WK 404**
Workwear Sweater mit 1/4 Zip



❹ 20.W904 | Kariban WK **WK 904**
Workwear Fleece Jacke



❶ 01.0C01 | B&C **Perfect Pro**
Workwear T-Shirt
HEAVY 60°



❷ 01.0C20 | B&C **Hero Pro**
Workwear Sweater
COMBED 60°

B&C COLLECTION PRO

❶ 01.0C01 | B&C **Perfect Pro**
Workwear T-Shirt

185g/m², 100% einlaufvorbehandelte ringgesponnene Baumwolle

2-lagiger Kragen und Bündchen in 1x1 Rippstrick mit Lycra®, eingesetzte Ärmel, vorgezogene Schulternaht mit Flatlock-Nähten verstärkt, 60° waschbar, trocknergeeignet

S – M – L – XL – XXL – 3XL – 4XL

50 5

❷ 01.0C20 | B&C **Hero Pro**
Workwear Sweater

280g/m², 80% gekämmte ringgesponnene Baumwolle, 20% recyceltes Polyester

Laufende Materialumstellung auf recyceltes Polyester in Gange, Workwear-Style, 2x2 Rippstrickkragen und Ärmelbündchen, Kragen verstärkt, Fischgrät-Nackenband, angesetzte Ärmel, eingesetzte Ärmel, Bündchen und Bund in 2x2 Rippstrick mit Elasthan, Flatlock-Schulternähte, Halbmondbesatz, Aufhänger, geringes Einlaufen, 60° waschbar, trocknergeeignet

S – M – L – XL – XXL – 3XL – 4XL

25 5



❸ 01.0C11 | B&C **Energy Pro**
Workwear Piqué Polo
COMBED HEAVY 60°

200g/m², 65% Polyester, 35% einlaufvorbehandelte gekämmte ringgesponnene Baumwolle

Kragen und Bündchen in 1x1 Rippstrick, 3er Knopfleiste Ton-in-Ton, angesetzte Ärmel, Veredelungszugang im Brustbereich, 60° waschbar, trocknergeeignet

S – M – L – XL – XXL – 3XL – 4XL

30 5



❹ 01.0C10 | B&C **Skill Pro**
Workwear Piqué Polo
COMBED HEAVY 60°

230g/m², 100% einlaufvorbehandelte gekämmte ringgesponnene Baumwolle, Piqué-Qualität

Kragen und Bündchen in 1x1 Rippstrick, 3er Knopfleiste Ton-in-Ton, Veredelungszugang im Brustbereich, 60° waschbar, trocknergeeignet

S – M – L – XL – XXL – 3XL – 4XL

30 5



❺ 01.0C40 | B&C **Expert Pro**
Workwear Bodywarmer

200g/m², Außen: 100% windfestes Ripstop Polyester, Innenfutter: 100% Polyester Wattierung

Wasserabweisend und winddicht, Kragen mit Microfleece-Futter, 3 Klettverschlüsse und 2 Druckknöpfe für Windpatte, Reißverschluss mit Kinnschutz, 11 Multifunktionstaschen, doppelte Nähte, länger geschnittener Rücken, Paspel vorne, elastische Windprotektoren, 30° waschbar, nicht bügeln, nicht trocknergeeignet

S – M – L – XL – XXL – 3XL – 4XL

10 1

❶ 43.0403 | Kustom Kit **KK 403**
Herren Piqué Polo "Superwash"
185g/m², 65% Polyester, 35% Baumwolle
Klassischer Schnitt, 1x1 Rippstrickkragen und Ärmelbündchen, 3er Knopfleiste mit Knöpfen Ton-in-Ton, Halbmond im Nacken, Nackenband, 1 Ersatzknopf, Schulternähte verstärkt, Doppelnähte an Schultern, Ärmeln und Saum, Seitenschlitze, 60° waschbar, trocknergeeignet
XS – S – M – L – XL – XXL – 3XL – 4XL – 5XL* – 6XL***
** nur in gekennzeichneten Farben erhältlich*
40 1

❷ 43.0703 | Kustom Kit **KK 703**
Damen Piqué Polo "Superwash"
185g/m², 65% Polyester, 35% Baumwolle
Klassischer Schnitt, 1x1 Rippstrickkragen und Ärmelbündchen, 3er Knopfleiste mit Knöpfen Ton-in-Ton, Halbmond im Nacken, Nackenband, 1 Ersatzknopf, Schulternähte verstärkt, Doppelnähte an Schultern, Ärmeln und Saum, Seitenschlitze, 60° waschbar, trocknergeeignet
*6_2XS – 8_XS – 10_S – 12_M – 14_L – 16_XL – 18_XXL – 20_3XL – 22_4XL – 24_5XL**
** nur in gekennzeichneten Farben erhältlich*
40 1

KUSTOM KIT

❸ 43.0302 | Kustom Kit **KK 302**
Sweater "Superwash"
280g/m², 65% Polyester, 35% Baumwolle
Klassischer Schnitt, 2-fach gelegter Rundhalsausschnitt, Nackenband Ton-in-Ton, Ärmelbündchen und Bündchen aus gleichem Material, Schulternähte verstärkt, Doppelnähte, innen angeraut, TearAway Label, 60° waschbar, trocknergeeignet
XS – S – M – L – XL – XXL – 3XL – 4XL
25 1

❹ 43.0143 | Kustom Kit **KK 143**
Piqué Hemd langarm "Superwash"
180-185g/m², 64% Polyester, 34% Baumwolle, 2% Elasthan, Piqué
Taillierter Schnitt, Button-Down-Kragen verstärkt, mit 2 Knöpfen verstellbare Manschetten, Ersatzknöpfe, Doppelnähte an Armausschnitt und Seite, Rückenpasse, 60° waschbar, nicht trocknergeeignet
S – M – L – XL – XXL – 3XL
40 1

❺ 43.0504 | Kustom Kit **KK 504**
Herren T-Shirt "Superwash"
160g/m², 65% Polyester, 35% Baumwolle
Schmaler Schnitt, Rundhalsausschnitt in 1x1 Rippstrick, Schulter- und Nackenband, Doppelnähte an Ärmeln und Bund, TearAway Label, 60° waschbar, trocknergeeignet
*XS – S – M – L – XL – XXL – 3XL – 4XL**
** nur in gekennzeichneten Farben erhältlich*
60 1

❻ 43.0530 | Kustom Kit **KK 530**
Herren Piqué T-Shirt "Superwash"
185g/m², 65% Polyester, 35% Baumwolle, Piqué
Klassischer Schnitt, Rundhalsausschnitt in 1x1 Rippstrick, Schulter- und Nackenband, Doppelnähte an Ärmeln und Bund, TearAway Label, 60° waschbar, trocknergeeignet
XS – S – M – L – XL – XXL – 3XL
60 1



❶ 43.0403 | Kustom Kit **KK 403**
Herren Piqué Polo "Superwash"



❷ 43.0703 | Kustom Kit **KK 703**
Damen Piqué Polo "Superwash"



❸ 43.0302 | Kustom Kit **KK 302**
Sweater "Superwash"

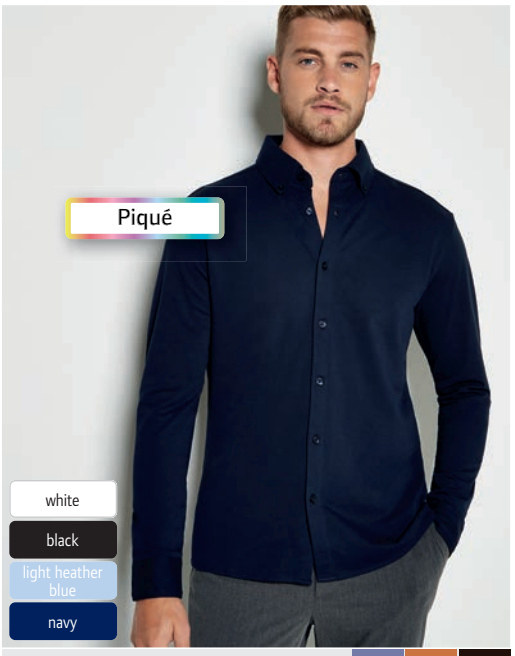

❹ 43.0143 | Kustom Kit **KK 143**
Piqué Hemd langarm "Superwash"

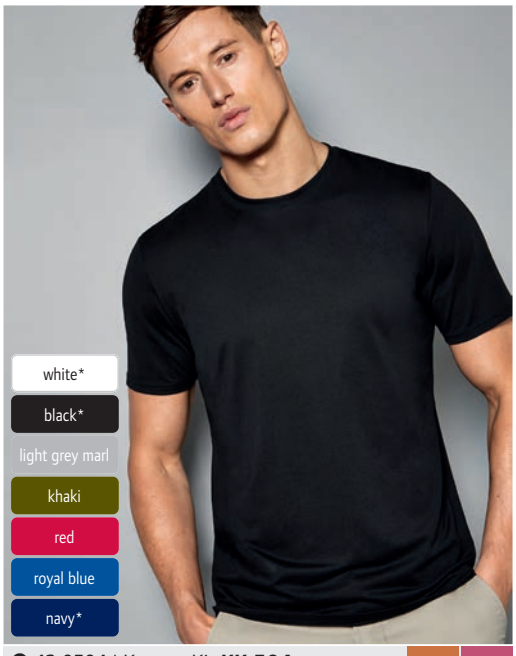

❺ 43.0504 | Kustom Kit **KK 504**
Herren T-Shirt "Superwash"

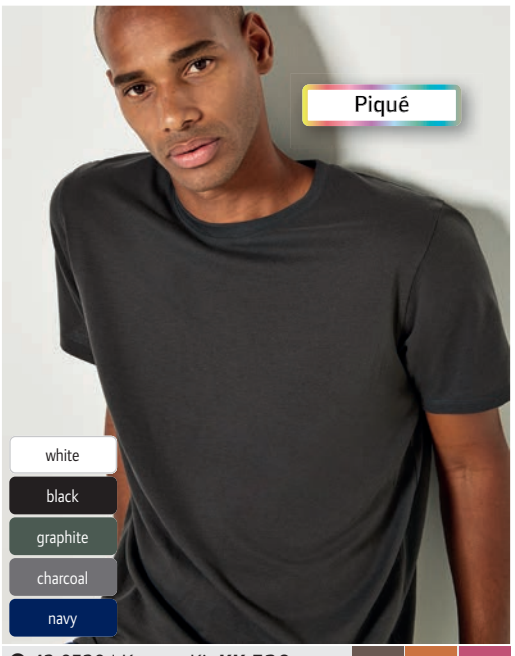

❻ 43.0530 | Kustom Kit **KK 530**
Herren Piqué T-Shirt "Superwash"



BEST SELLER ❶ 40.3077 | Promodoro **3077**
Herren Workwear T-Shirt - EXCD
HEAVY 60°



BEST SELLER ❷ 40.3075 | Promodoro **3075**
Damen Workwear T-Shirt - EXCD
HEAVY 60°

white
black
charcoal
steel grey
new light grey
forest
green
apple green
flame
fire red
granat
ice blue
cobalt blue
new royal
navy
jade

❶ 40.3077 | Promodoro **3077**
Herren Workwear T-Shirt - EXCD
180g/m², 60% ringgesponnene Baumwolle, 40% Polyester VORTEX® Garn, Single Jersey
Schmal eingefasster Ausschnitt mit Elasthan, Nackenband, Schulter- und Doppelnähte verstärkt, Schlaufen in der Seitennaht innen, extrem glatte pillingresistente Oberfläche, Industriewäsche, 60° waschbar, trocknergeeignet
S – M – L – XL – XXL – 3XL – 4XL – 5XL
100 10

❷ 40.3075 | Promodoro **3075**
Damen Workwear T-Shirt - EXCD
180g/m², 60% ringgesponnene Baumwolle, 40% Polyester VORTEX® Garn, Single Jersey
Schmal eingefasster femininer Ausschnitt mit Elasthan, Nackenband, Schulter- und Doppelnähte verstärkt, Schlaufen in der Seitennaht innen, extrem glatte pillingresistente Oberfläche, Industriewäsche, 60° waschbar, trocknergeeignet
S – M – L – XL – XXL – 3XL
100 10



BEST SELLER ❸ 40.4020 | Promodoro **4020**
Herren Workwear Jersey Polo



BEST SELLER ❹ 40.4025 | Promodoro **4025**
Damen Workwear Jersey Polo

white
black
charcoal
steel grey
new light grey
jade
fire red
royal
navy

promodoro®

❸ 40.4020 | Promodoro **4020**
Herren Workwear Jersey Polo
180g/m², 100% einlaufvorbehandelte gekämmte ringgesponnene Baumwolle, Single Jersey
Offene Armabschlüsse, 3 Knöpfe Ton-in-Ton, Seitenschlitze, Schlaufen in der Seitennaht innen, neutrales Größenlabel, 60° waschbar, trocknergeeignet
S – M – L – XL – XXL – 3XL – 4XL – 5XL
50 5

❹ 40.4025 | Promodoro **4025**
Damen Workwear Jersey Polo
180g/m², 100% einlaufvorbehandelte gekämmte ringgesponnene Baumwolle, Single Jersey
Halbmond im Nacken, offene Armabschlüsse, 3 Knöpfe Ton-in-Ton, Seitenschlitze, Schlaufen in der Seitennaht innen, neutrales Größenlabel, 60° waschbar, trocknergeeignet
S – M – L – XL – XXL – 3XL
50 5



BEST SELLER ❺ 40.4400 | Promodoro **4400**
Herren Piqué Workwear Polo - EXCD



BEST SELLER ❻ 40.4405 | Promodoro **4405**
Damen Piqué Workwear Polo - EXCD

white
black
charcoal
graphite
steel grey
new light grey
forest
green
jade
apple green
flame
fire red
granat
ice blue
cobalt blue
royal
navy

❺ 40.4400 | Promodoro **4400**
Herren Piqué Workwear Polo - EXCD
220g/m², 60% ringgesponnene Baumwolle, 40% Polyester VORTEX® Garn
Ärmelbündchen, 3 Knöpfe Ton-in-Ton, separate Brusttasche, Seitenschlitze, Schlaufen in der Seitennaht innen, neutrales Größenlabel, Industriewäsche, 60° waschbar, trocknergeeignet
S – M – L – XL – XXL – 3XL – 4XL – 5XL
50 5

❻ 40.4405 | Promodoro **4405**
Damen Piqué Workwear Polo - EXCD
220g/m², 60% ringgesponnene Baumwolle, 40% Polyester VORTEX® Garn
Ärmelbündchen, 4 Knöpfe Ton-in-Ton, separate Brusttasche, Seitenschlitze, Schlaufen in der Seitennaht innen, neutrales Größenlabel, Industriewäsche, 60° waschbar, trocknergeeignet
S – M – L – XL – XXL – 3XL
50 5

promodoro

❶ 40.3590 | Promodoro **3590**

Unisex Kontrast Workwear T-Shirt - EXCD

180g/m², 60% gekämmte ringgesponnene Baumwolle, 40% Polyester VORTEX® Garn, Single Jersey

Rippstrickkragen mit Elasthan, Doppelnähte, seitliche Einsätze in Kontrastfarbe, Schlaufen in der Seitennaht innen, neutrales Größenlabel, 60° waschbar, trocknergeeignet bei niedriger Temperatur

XS – S – M – L – XL – XXL – 3XL – 4XL – 5XL

100 5

❷ 40.4590 | Promodoro **4590**

Unisex Kontrast Workwear Polo - EXCD

220g/m², 60% gekämmte ringgesponnene Baumwolle, 40% Polyester VORTEX® Garn, Piqué

Ärmelbündchen, 3 bruchsichere Knöpfe Ton-in-Ton, Doppelnähte, seitliche Einsätze in Kontrastfarbe, Schlaufen in der Seitennaht innen, neutrales Größenlabel, 60° waschbar, trocknergeeignet bei niedriger Temperatur

XS – S – M – L – XL – XXL – 3XL – 4XL – 5XL

50 5

white/charcoal
black/charcoal
steel grey/charcoal
new light grey/charcoal
forest/charcoal
fire red/charcoal
royal/charcoal
navy/charcoal



NEW ❶ 40.3590 | Promodoro **3590**
Unisex Kontrast Workwear T-Shirt - EXCD



NEW ❷ 40.4590 | Promodoro **4590**
Unisex Kontrast Workwear Polo - EXCD



❸ 40.5270 | Promodoro **5270**
Herren Workwear Sweatjacke - EXCD
HEAVY FRENCH TERRY 60°



❹ 40.5275 | Promodoro **5275**
Damen Workwear Sweatjacke - EXCD



BEST SELLER ❺ 40.5077 | Promodoro **5077**
Unisex Workwear Sweater - EXCD

white | black | charcoal | steel grey | new light grey | forest | apple green | fire red | granat | cobalt blue | navy

320g/m², 60% ringgesponnene Baumwolle, 40% Polyester VORTEX® Garn, French Terry (innen nicht angeraut)

Stehkragen aus gleichem Material, Halbmond im Nacken, Nackenband, Ärmelbündchen und Bündchen mit Elasthan, durchgehend verdeckter Reißverschluss Ton-in-Ton, 2 Seitentaschen mit Reißverschluss, Schulter- und Doppelnähte verstärkt, Schlaufen in der Seitennaht innen, extrem glatte Oberfläche, Industriewäsche, 60° waschbar, trocknergeeignet

S – M – L – XL – XXL – 3XL – 4XL – 5XL

25 1

320g/m², 60% ringgesponnene Baumwolle, 40% Polyester VORTEX® Garn, French Terry (innen nicht angeraut)

Stehkragen aus gleichem Material, Halbmond im Nacken, Nackenband, Ärmelbündchen und Bündchen mit Elasthan, durchgehend verdeckter Reißverschluss Ton-in-Ton, 2 Seitentaschen mit Reißverschluss, Schulter- und Doppelnähte verstärkt, Schlaufen in der Seitennaht innen, extrem glatte Oberfläche, Industriewäsche, 60° waschbar, trocknergeeignet

S – M – L – XL – XXL – 3XL

25 1

320g/m², 60% ringgesponnene Baumwolle, 40% Polyester VORTEX® Garn, French Terry (innen nicht angeraut)

Halbmond im Nacken, Nackenband, Bündchen an Hals, Ärmeln und Saum aus Elasthan, Schulter- und Doppelnähte verstärkt, Schlaufen in der Seitennaht innen, extrem glatte Oberfläche, Industriewäsche, 60° waschbar, trocknergeeignet

XS – S – M – L – XL – XXL – 3XL – 4XL – 5XL

25 1



❶ 30.455M | Result Work-Guard **R 455X**
3-Lagen Softshell Jacke

320g/m², Außen: 93% Polyester, 7% Elasthan, Innenfutter: 100% Polyester Microfleece, TPU-Membran

Wasserabweisend (8.000mm Wassersäule), atmungsaktiv (3.000g/m² in 24h), atmungsaktiv, Stehkragen, YKK Reißverschluss und Taschen mit Reißverschluss, strapazierfähige Nähte, winddicht, neutrales Größenlabel, 40° waschbar, nicht bügeln, nicht trocknergeeignet

S – M – L – XL – XXL – 3XL – 4XL

15 5



❷ 30.124X | Result Work-Guard **R 124X**
3-Lagen Softshell Ripstop Workwear Jacke
STRETCH MEM-BRANE

340g/m², 93% Polyester, 7% Elasthan, Mittelmembran

Wasserdicht (8.000mm Wassersäule), atmungsaktiv (1.000g/m² in 24h), Cordura® Einsätze auf Schultern und Ellbogen für zusätzliche Strapazierfähigkeit, YKK Reißverschluss vorne, Ärmeltasche, verstellbarer elastischer Kordelzug, reflektierend an Schulterpasse (ohne Schutzfunktion), 40° waschbar, Schonwäsche, nicht bügeln

S – M – L – XL – XXL – 3XL – 4XL

10 5



❸ 30.118X | Result **R 118X**
3-Lagen Kapuzen Softshell Jacke "Ice Fell"

310g/m², 93% Polyester, 7% Elasthan, Mittelmembran, Innen: Microfleece

Wasserdicht (8.000mm Wassersäule), atmungsaktiv (1.000g/m² in 24h), komplett gefütterte wasserdichte Kapuze mit Klettverschluss und verstärktem Schild, besonders strapazierfähig durch Ripstop an Schultern und Ärmel, YKK Reißverschluss vorne, Kinnschutz, Handytasche, 2 Seitentaschen, 2 Innentaschen, Kordelzug am Saum, Lüftungsöffnungen im Unterarmbereich, weiches dehnbares Material, winddicht, 40° waschbar, nicht bügeln

XS – S – M – L – XL – XXL – 3XL

10 5



❹ 30.473X | Result Work-Guard **R 473X**
3-Lagen Softshell Workwear Hose

260g/m², Außen: 100% Polyester, Mittelschicht: TPU-Membran, Innen: 100% Polyester

3-lagiges Material, wasserabweisend (8.000mm Wassersäule), atmungsaktiv (3.000g/m² in 24h), Bund mit Knopfverschluss, Gürtelschlaufen, Verstärkung im Knöchelbereich, verstellbarer Bund, verstärkte Einsätze im Kniebereich, YKK Reißverschluss vorne, multifunktionelle Cargotasche am Oberschenkel mit Reißverschluss, seitliche Handwärmer-Taschen, Tasche mit Klettverschluss und Patte aus Gummi, Zollstocktasche, Gesäßtasche, 3-fach Nähte, Hammerschlaufe, Gewebe an stark beanspruchten Stellen verstärkt, Kniebereich Oxford Polyester mit PU Beschichtung, winddicht, rote Reflexpaspel (ohne Schutzfunktion) hinten, 40° waschbar, Schonwäsche, nicht bügeln, nicht trocknergeeignet

XS – S – M – L – XL – XXL – 3XL

10 5



❺ 30.470X | Result Work-Guard **R 470X**
Workwear Slim Chino Hose
STRETCH

300g/m², 98% Baumwolle, 2% gepeachtes Elasthan-Twill

Bund mit Knopfverschluss, verstellbarer Bund, YKK Reißverschluss, diverse Cargotaschen mit Klettverschluss-Ziehern, Seitentaschen im Western Stil, Gesäßtasche, doppelte Nähte, Gewebe an stark beanspruchten Stellen verstärkt, gepeachte Oberfläche mit Used-Look nach der ersten Wäsche, winddicht, 40° waschbar, nicht trocknergeeignet, 2 Beinlängen, 2cm Hosenaufschlag bei Beinlänge 31'', 3XL und 4XL Beinlänge 34''

XS – S – M – L – XL – XXL – 3XL – 4XL

20 5



❻ 30.471X | Result Work-Guard **R 471X**
Workwear Slim Chino Shorts
STRETCH

300g/m², 98% Baumwolle, 2% Elasthan

Großzügiger Schnitt, erweiterbarer Bund, Gürtelschlaufen, an Beinen schmal geschnitten, YKK Reißverschluss plus Knopf, 1 Tasche an der Rückseite, multifunktionelle Cargotasche mit Klettverschluss, Gesäßtasche, Riegelnaht an besonders beanspruchten Stellen, Doppelnähte, 40° waschbar, nicht trocknergeeignet

XS – S – M – L – XL – XXL – 3XL

20 5







❶ 30.308X | Result Work-Guard **R 308M**
Workwear Hose

Außen: 270g/m², 65% Polyester, 35% Baumwolle
Großzügiger Schnitt, Gürtelschlaufen, 5cm Hosenaufschlag als Verlängerung, wenn notwendig, Reißverschluss und Knopf, Seitentaschen mit Lasche und Klettverschluss, tiefe Seitentaschen, Handytasche, Zollstocktasche, Doppelnähte, Hammerschlaufe
S – M – L – XL – XXL – 3XL – 4XL – 5XL
20 10

❷ 30.510X | Result Recycled **R 510X**
Overall

270g/m², 100% recyceltes Polyester-Twill
Sehr groß geschnitten, kann über der Kleidung getragen werden, winddicht und atmungsaktiv, Kragen mit Knopfverschluss, offener Arm- und Beinabschluss, verdeckter 2-Wege-YKK Reißverschluss, 2 Gesäßtaschen, Brusttasche mit Reißverschluss, Zollstocktasche, aufgesetzte Tasche und Reißverschlusstasche hinten, Stifttasche, Gummizug und Bewegungsfalte im Rückenteil, Schlaufe zum Aufhängen, robust und strapazierfähig, 60° waschbar, nicht bügeln, nicht trocknergeeignet
S – M – L – XL – XXL – 3XL
10 5

NEW ❸ 30.511X | Result Recycled **R 511X**
Workwear Hose

240g/m², 65% recyceltes Polyester, 35% Baumwoll-Twill
Winddicht und atmungsaktiv, Gürtelschlaufen, verstellbarer Bund, Reißverschluss vorne mit Knopf, 2 Seitentaschen, 2 Cargotaschen mit Klettverschluss, 2 Gesäßtaschen mit Klettverschluss, 3-fach Nähte an stark beanspruchten Stellen, Gewebe an stark beanspruchten Stellen verstärkt, wiederverwertbar am Lebensende, 60° waschbar, nicht trocknergeeignet, Innenbeinlänge: 32 Inches (81cm)
S – M – L – XL – XXL – 3XL – 4XL – 5XL
20 5





❹ 30.310X | Result Work-Guard **R 310X**
Workwear Hose

270g/m², 65% Polyester, 35% Elasthan, Kontraststoff: 210g/m², 100% Polyester
Gürtelschlaufen, elastischer Bund, Kniepartie verstärkt, Handytasche und Zipptasche am linken Oberschenkel, 2 Taschen hinten, Cargotasche, Taschen an den Knien für Kniepolster, 2 Seitentaschen, 3-fach Nähte, Nähte verstärkt, schwarze Kontrasteinsätze und rote Details, winddicht, reflektierende Details (ohne Schutzfunktion), 60° waschbar, nicht trocknergeeignet, variable Beinlänge
S – M – L – XL – XXL – 3XL – 4XL – 5XL
10 5

❺ 30.309X | Result Work-Guard **R 309X**
Workwear Shorts

Außen: 270g/m², 65% Polyester, 35% Baumwolle
Großzügiger Schnitt, dehnbarer Bund, Gürtelschlaufen, Reißverschluss vorne mit Knopf, Cargotasche mit Klettverschluss, tiefe Seitentaschen, Handytasche, Zollstocktasche, Doppelnähte, Hammerschlaufe, Reflexstreifen (ohne Schutzfunktion) an den Taschen, 40° waschbar, nicht trocknergeeignet
S – M – L – XL – XXL – 3XL – 4XL
20 5



❶ 30.300X | Result Work-Guard **R 300X**
Pilotenjacke "Sabre"

Außen: 320g/m², 100% Polyester mit PVC-Beschichtung, Wattierung: 160g/m², 100% Polyester, Futter: 190T Polyester Taffeta®

Großzügiger Schnitt, wasserdicht (3.000mm Wassersäule), Stehkragen mit weicher Microfleecefutter, elastische Rippstrickbündchen an Ärmel und Bund, austauschbares Zugband am Reißverschluss in 4 Farben, rechte Brusttasche, tiefe Taschen vorne, Ärmeltasche mit Reißverschluss, Innentasche, verschweißte Nähte, Veredelungszugang an Rücken und linker Brust, D-Ring, Schlaufe zum Aufhängen, winddicht, Reflexpaspel (ohne Schutzfunktion), 30° waschbar, nicht bügeln, nicht trocknergeeignet

XS – S – M – L – XL – XXL – 3XL – 4XL

10 5



❷ 30.071X | Result Work-Guard **R 071X**
Workwear Jacke mit abnehmbaren Ärmeln

Außen: 600D schweres Oxford Taslan mit PU-Beschichtung, Wattierung: 160g/m², Polyester, Futter: 100% Polyester, 190T Nylon

Wasserabweisend, gefütterter Kragen, elastischer Saum und Ärmelabschluss, 2 tiefe aufgesetzte Taschen vorne, 2 Brusttaschen mit Stifthalter, Ärmeltasche, 2 Innentaschen, Nähte verstärkt mit zusätzlicher Zickzack-Naht an Taschen und besonders beanspruchten Stellen, Veredelungszugang an Rücken und linker Brust, 2 D-Ringe, winddicht, 30° waschbar, nicht bügeln, nicht trocknergeeignet

S – M – L – XL – XXL – 3XL

10 1



❸ 30.072X | Result Work-Guard **R 072X**
Workwear Parka

Außen: 600D schweres Oxford Taslan mit PU-Beschichtung, Wattierung: 160g/m², Polyester, Futter: unterer Bereich mit Taffeta® Futter, Fleecefutter oben

Wasserabweisend, elastischer Armabschluss, 2 tiefe Taschen vorne, 2 Brusttaschen mit Stifthalter, Ärmeltasche, 2 Innentaschen, Nähte verstärkt mit zusätzlicher Zickzack-Naht an Taschen und besonders beanspruchten Stellen, Kordelzug an der Taille, Veredelungszugang an Rücken und linker Brust, 2 D-Ringe, winddicht, 30° waschbar, nicht bügeln, nicht trocknergeeignet

S – M – L – XL – XXL – 3XL

10 5



❹ 30.326X | Result **R 326X**
Workwear Jacke in Denim Struktur



❺ 30.305X | Result Work-Guard **R 305X**
Vostex Workwear Parka

WORK-GUARD by Result®

❹ 30.326X | Result **R 326X**
Workwear Jacke in Denim Struktur

170g/m², Außen/Futter/Füllung: 100% Polyester

3.000mm Wassersäule, atmungsaktiv (2.000g/m² in 24h), windabweisend, hoher Fleece gefütterter Stehkragen mit abnehmbarer Kapuze, verstellbarer Saum, Windblende mit Druckknöpfen, 2-Wege Reißverschluss, 4 Außentaschen, verklebte Nähte, länger geschnittener Rücken, gestepptes Futter mit Fleece, Veredelungszugang an Rücken und linker Brust, reflektierendes Detail (ohne Schutzfunktion), neutrales Größenlabel, 40° waschbar, Schonwäsche, nicht bügeln, nicht trocknergeeignet

XS – S – M – L – XL – XXL – 3XL – 4XL

10 5

❺ 30.305X | Result Work-Guard **R 305X**
Vostex Workwear Parka

275g/m², Außen: 100% 300D Oxford Polyester mit PVC Beschichtung, Futter: 100% 210T Polyester Taffeta®, Wattierung: 100% Polyester

Wasserdicht, 2.000mm Wassersäule, Kragen mit Trikotfutter, abzippbare Kapuze, innenliegende Rippstrickbündchen, Ärmelbündchen mit Klettverschluss, austauschbares Zugband am Reißverschluss in 4 Farben, Windblende mit Knöpfen und Klettverschluss, 2-Wege Reißverschluss, 2 Taschen vorne mit Klettverschluss, Brusttasche außen und innen, verschweißte Nähte, Veredelungszugang an Rücken und linker Brust, winddicht, Reflexpaspel (ohne Schutzfunktion), 30° waschbar, nicht bügeln, nicht trocknergeeignet

S – M – L – XL – XXL – 3XL – 4XL

10 5



❶ 30.127X | Result **R 127X**
Bodywarmer

ZIP FOR DECO-RATION

180g/m², Ripstop Polyester mit PVC Beschichtung, Innen: Polyester Wattierung

Wasserabweisend, tiefe Ärmöffnung mit elastischem Wetterschutz, 2 Taschen auf der Vorderseite mit dreifachem Zugang, 1 Brusttasche und 1 Innentasche, doppelt gesteppte Nähte, länger geschnittener Rücken, Veredelungszugang am Rücken, winddicht, 40° waschbar, Schonwäsche, nicht bügeln, nicht trocknergeeignet

S – M – L – XL – XXL – 3XL

20 5



❷ 30.314X | Result Work-Guard **R 314X**
Hybrid Strickfleece Jacke "Elevator"

NEUTRAL LABEL

Außen: 100% Nylon, Rücken und Ärmel: 380g/m², 100% Polyesterstrick, Futter: 100% Polyester, Füllung: 100% Polyester

Atmungsaktiv, Nackenband in Kontrastfarbe, YKK Reißverschluss mit austauschbaren farbigen Reißverschlussanhängern, Kinnschutz, 2 Seitentaschen und 1 Innentasche mit Reißverschluss, mit künstlichen Daunen gefütterter Körper, schnelltrocknend, neutrales Größenlabel, 30° waschbar, nicht bügeln, nicht trocknergeeignet

S – M – L – XL – XXL – 3XL – 4XL

25 5



❸ 20.K828 | Kariban WK **WK 828**
Unisex Arbeitsmantel

60°

200g/m², 100% Baumwolle

Mit 4 Druckknöpfen zu schließen, 2 offene aufgesetzte Seitentaschen, 1 offene Brusttasche auf der rechten Seite, Aufhänger, Twill, 60° waschbar, trocknergeeignet bei niedriger Temperatur, nicht chemisch reinigen

XS – S – M – L – XL – XXL – 3XL

25 1



❹ 12.002M | Russell **002M**
Workwear Twill Shorts

245g/m², 65% Polyester, 35% Baumwoll-Twill

Elastischer Taillenbund für angenehmen Sitz, Cargotasche am rechten Bein, 2 Gesäßtaschen mit Patte, Handytasche, Riegelnaht an besonders beanspruchten Stellen, Jeansgrößen, 40° waschbar, trocknergeeignet

30 – 32 – 34 – 36 – 38 – 40 – 42 – 44 – 46

12 1



❺ 12.B01M | Russell **001M**
Workwear Twill Hose

245g/m², 65% Polyester, 35% Baumwoll-Twill

Elastischer Taillenbund für angenehmen Sitz, 2 Gesäßtaschen mit Patte, Handytasche, Riegelnaht an besonders beanspruchten Stellen, Jeansgrößen, 40° waschbar, trocknergeeignet, in den Beinlängen 32 Zoll (12.B01M) und 34 Zoll (12.C01M) erhältlich

30 – 32 – 34 – 36 – 38 – 40 – 42 – 44 – 46

12 1



❻ 12.B15M | Russell **015M**
Workwear Canvas Hose

60°

260g/m², 65% Polyester, 35% Baumwoll-Canvas

YKK Reißverschluss, 3-fach genähte Taschenöffnungen, Cargotasche am rechten Bein, Handytasche am Bund, 3-fach Nähte am Innenbein, Riegelnaht an besonders beanspruchten Stellen, strapazierfähig, Beschichtung mit DuPont™ Teflon®, Jeansgrößen, 60° waschbar, trocknergeeignet, in den Beinlängen 30 Zoll (12.A15M), 32 Zoll (12.B15M) und 34 Zoll (12.C15M) erhältlich

30 – 32 – 34 – 36 – 38 – 40 – 42 – 44 – 46

12 1



BEST SELLER ❶ 12.010M | Russell **010M**
Workwear T-Shirt
COMBED HEAVY 60°



❷ 12.014M | Russell **014M**
Workwear Bodywarmer
ZIP FOR DECO-RATION 60°



❸ 12.012M | Russell **012M**
Workwear Polo Sweater
COMBED HEAVY 60°



BEST SELLER ❹ 12.013M | Russell **013M**
Workwear Sweater
COMBED HEAVY 60°

❶ 12.010M | Russell **010M**
Workwear T-Shirt

180g/m², 100% gekämmte ringgesponnene Baumwolle

2-lagige Schulterpasse, Doppelnähte am Armausschnitt, strapazierfähiges Material, 60° waschbar, trocknergeeignet

XS – S – M – L – XL – XXL – 3XL – 4XL

36 3

❷ 12.014M | Russell **014M**
Workwear Bodywarmer

260g/m², Außen: 65% Polyester, 35% Baumwoll-Canvas, 150g Polyester Wattierung, Innen: 100% Polyester

Durchgehender Reißverschluss mit Regenblende, große Taschen, Riegelnaht an besonders beanspruchten Stellen, länger geschnittener Rücken, Veredelungszugang an linker Brust, Beschichtung mit DuPont™ Teflon®, 60° waschbar, trocknergeeignet

XS – S – M – L – XL – XXL – 3XL – 4XL

12 1

❸ 12.012M | Russell **012M**
Workwear Polo Sweater

300g/m², 80% gekämmte ringgesponnene Baumwolle, 20% Polyester

Kragen und 3er Knopfleiste, 2-lagige Schulterpasse, kunststoffüberzogene Metallknöpfe, elastisches Stiftefach oben am Ärmel, länger geschnittener Rücken, fleckenabweisende SpotShield™ Beschichtung, 60° waschbar, trocknergeeignet

XS – S – M – L – XL – XXL – 3XL – 4XL

24 3

❹ 12.013M | Russell **013M**
Workwear Sweater

300g/m², 80% gekämmte ringgesponnene Baumwolle, 20% Polyester

2-lagige Schulterpasse, elastisches Stiftefach oben am Ärmel, länger geschnittener Rücken, fleckenabweisende SpotShield™ Beschichtung, 60° waschbar, trocknergeeignet

XS – S – M – L – XL – XXL – 3XL – 4XL

24 3



❶ 76.XCMZ | Korntex **KXCMZ – Rhodes**
Hi-Vis Mesh Warnweste

100% Polyester Mesh

Reißverschluss Ton-in-Ton, für warme Einsatzgebiete geeignet, EN ISO 20471:2013, zwei 5cm breite Reflexstreifen um den Körper

S/M – L/XL – XXL/3XL – 4XL/5XL

100 | 10



❷ 76.R217 | Korntex **RX217 – Cologne**
Warnweste mit Reißverschluss

120g/m², 100% Polyester

Gelb und orange entsprechen EN ISO 20471, alle anderen Farben EN 17353 Typ B3 (Dunkelheit), garantierte Reflektionseigenschaft gemäß EN-Norm für 25 Waschgänge, zwei 5cm breite Reflexstreifen um den Körper, EAN/Barcode im Etikett scannbar, 40° waschbar

S – M – L – XL – XXL – 3XL – 4XL – 5XL

100 | 10



❸ 76.KWRX | Korntex **KWRX – Aalborg**
Kinder Warnweste

100% Polyester

Reißverschluss, hi-vis yellow, hi-vis orange, hi-vis yellow/hi-vis orange, neon green, zertifiziert nach EN 17353 2020 Type AB3, red zertifiziert nach EN 17353 2020 Type B3, zwei 5cm breite Reflexstreifen um den Körper, XXS 3-4 Jahre, XS 4-6 Jahre, S 7-12 Jahre

XXS – XS – S

100 | 10



❹ 76.ACTN | Korntex **ACTION**
Kinder Warnweste

100% Polyester

Vielfältige Motive, Reißverschluss Ton-in-Ton, neon green/ufo, hi vis yellow/t-rex, neon pink/unicorn zertifiziert nach EN 17353 Type AB3, blue/tractor zertifiziert nach EN 17353 Type B3, gemusterter Stoff mit reflektierender Beschichtung, XXS 3-4 Jahre, XS 5-7 Jahre, S 8-10 Jahre

XXS – XS – S

25 | 1



❺ 76.FUNY | Korntex **FUN**
Kinder Warnweste

100% Polyester

Tiermotive mit Druckfläche am Bauch, Klettverschluss an Seite und Schulter, zertifiziert nach EN 17353:2020 Typ AB3 (Tageslicht und Dunkelheit), CO2 neutral, Reflexstreifen, XXS 3-4 Jahre, XS 5-7 Jahre

XXS – XS

100 | 10



❻ 76.KTH1 | Korntex **KTH100 – Buenos Aires**
Hunde Warnweste

100% Polyester

Größenverstellung durch 2 Klettverschlüsse, umsäumt mit silber-reflektierender Polyestereinfassung, schnell und einfach anzulegen, mit aufgedruckter silber-reflektierender Pfote, in 4 Größen erhältlich

S – M – L – XL

250 | 10



NEW ❼ 76.PACT | Korntex **CAPACT**
Kinder 5 Panel Kappe "Action"

120g/m², 100% Polyester

Schild, umlaufendes Band und Klettverschluss aus reflektierendem Material, onesize: ca. 50-58cm (passend für 5-14 Jahre)

onesize

250 | 25



NEW ❽ 76.MACT | Korntex **GYMACT**
Kinder Turnbeutel "Action"

120g/m², 100% Polyester

Umlaufendes Band aus reflektierendem Material für erhöhte Sichtbarkeit, reflektierende Kordeln, Maße: 30x40cm

onesize

200 | 25



NEW ❾ 76.KNAT | Korntex **NAT – PRIDE**
Warnweste "Pride"

120g/m², 100% Polyester

Streifen in Regenbogenfarben als Zeichen der Inklusion und Vielfalt, Größenverstellung durch 2 Klettverschlüsse, nach EN 17353 Typ B3 (Dunkelheit) zertifiziert, umlaufendes Band aus reflektierendem Material für erhöhte Sichtbarkeit, TearAway Label

S/M – L/XL – XXL/3XL – 4XL/5XL

100 | 10



hi vis yellow

hi vis orange

NEW ❶ 76.CMMF | Korntex **KXCMMF – Larisa**
Mesh Multifunktionsweste

120g/m², 100% Polyester, Netz

Durchgehender Reißverschluss vorne, 2 Taschen vorne, Ausweistasche, Handytasche, D-Ring, zertifiziert nach EN ISO 20471:2013/A1:2016, je 1 Reflexstreifen über jeder Schulter, zwei 5cm breite Reflexstreifen um den Körper

S – M – L – XL – XXL – 3XL – 4XL – 5XL

50 5

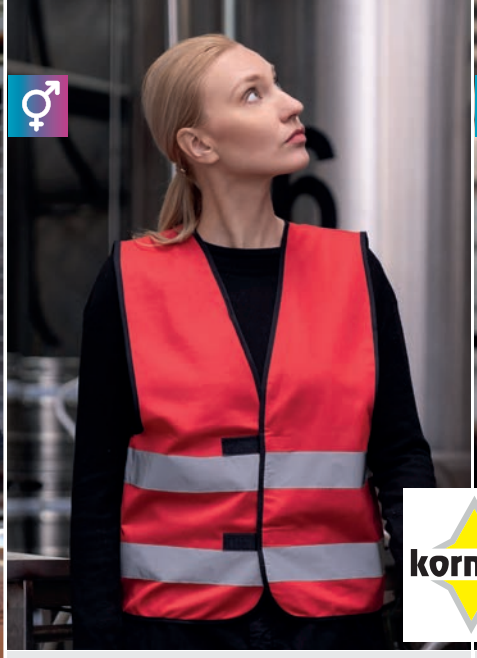

❷ 76.KXFW | Korntex **KXFW – Dortmund**
Funktionsweste

white black grey green* lime green red*

pink violet blue* sky blue royal blue navy

100% Polyester

Umsäumt mit schwarzer Polyestereinfassung, Größenverstellung durch 2 Klettverschlüsse, nach EN 17353 Typ B3 (Dunkelheit) zertifiziert, zwei 5cm breite Reflexstreifen um den Körper

S – M – L – XL – XXL – 3XL – 4XL – 5XL – 6XL – 7XL**
** nur in gekennzeichneten Farben erhältlich*

100 10



❸ 76.0KXL | Korntex **KXL – Leipzig**
Kennzeichnungsweste

white black green yellow

orange red pink blue

100% Polyester

Umsäumt mit schwarzer Polyestereinfassung, Größenverstellung durch 2 Klettverschlüsse, große Druckfläche auf dem Rücken, yellow und orange nach EN 17353:2020 Typ A (Tageslicht) zertifiziert

S – M – L – XL – XXL – 3XL – 4XL – 5XL

100 10



black

green

lime green

yellow

orange

blue

❹ 76.KXVR | Korntex **KXVR – Hannover**
Vier Reflexstreifen Weste

100% Polyester

Größenverstellung durch 2 Klettverschlüsse, gelb und orange entsprechen EN ISO 20471, alle anderen Farben EN 17353 Typ B3 (Dunkelheit), orange entspricht auch der GO/RT 3279, vier 5cm breite Reflexstreifen

S – M – L – XL – XXL – 3XL – 4XL – 5XL

100 10



neon green

yellow*

yellow/orange

orange*

neon pink

BEST SELLER ❺ 76.KXVW | Korntex **KXVW – Wolfsburg**
Basic Warnweste

100% Polyester

Umsäumt mit schwarzer Polyestereinfassung, Größenverstellung durch 2 Klettverschlüsse, zertifiziert nach EN ISO 20471, neon pink und neon green EN 17353 Typ AB3 (Tageslicht und Dunkelheit) zertifiziert, zwei 5cm breite Reflexstreifen

S – M – L – XL – XXL – 3XL – 4XL – 5XL – 6XL – 7XL**
** nur in gekennzeichneten Farben erhältlich*

100 10



yellow

orange

❻ 76.X217 | Korntex **KXX217 – Freiburg**
Einfache Warnweste

100% Polyester

Größenverstellung durch 2 Klettverschlüsse, geeignet als KFZ-Warnweste, zertifiziert nach EN ISO 20471, zwei 5cm breite Reflexstreifen um den Körper

XL – XXL

100 10





❶ 76.XTAC | Korntex
KXTAC – Bonn
Multifunktionsweste "Tactical"

220g/m², 100% Polyester

Stoffbänder zur individuellen Größenanpassung an beiden Seiten, durchgehender Reißverschluss vorne, Reißverschluss verstärkt durch eine Klappe, 4 Taschen vorne, Ausweistasche, zwei 5cm breite Reflexstreifen um den Körper, Reflektoren an den Taschen und über den Schultern, TearAway Label, passende Patches für Rücken (76.PATR), Brust (76.PATB) und Reißverschluss (76.PATV) separat erhältlich

M/XL – XXL/4XL

25 | 1

❷ 76.KXMF | Korntex
KXMF – Berlin
Multifunktionsweste

100% Polyester

Durchgehender Reißverschluss vorne, 2 Taschen mit Klettverschluss-Klappen, Ausweistasche, Smartphone-Tasche, Stiftefach, Schlüsselring, neon pink und neon green EN 17353 Typ AB3 (Tageslicht und Dunkelheit) zertifiziert, yellow, orange, yellow/orange und yellow/blue entsprechen EN ISO 20471, alle anderen Farben EN 17353 Typ B3 (Dunkelheit), vier 5cm breite Reflexstreifen

S – M – L – XL – XXL – 3XL – 4XL – 5XL – 6XL – 7XL**

** nur in gekennzeichneten Farben erhältlich*

50 | 5

NEW ❶ 76.XTAC | Korntex **KXTAC – Bonn**
Multifunktionsweste "Tactical"
TEAR AWAY


black

yellow/black

yellow

orange

BEST SELLER ❷ 76.KXMF | Korntex **KXMF – Berlin**
Multifunktionsweste


white


black


paramedic green/yellow


green


neon green


lime green


yellow*


yellow/black


yellow/orange


yellow/blue


yellow/navy


orange*


red


neon pink


magenta


violet


sky blue


blue


royal blue


navy



❸ 76.XEXQ | Korntex **KXEXQ – Athens**
Hi-Vis Multifunktionsweste

100% Polyester

2 Taschen mit Klettverschluss-Klappen, 1 Handytasche, atmungsaktive Netzeinsätze, Ring zum Befestigen von Karte, Schlüssel, etc., zertifiziert nach EN ISO 20471 2013 und A1 2016, je 1 Reflexstreifen über jeder Schulter, je 5cm breite Reflexstreifen um Brust und Körper, hochsichtbares Material unterhalb der Reflexstreifen

S – M – L – XL – XXL – 3XL – 4XL – 5XL

50 | 5



❹ 76.XPMF | Korntex **KXPMF – Munich**
Hi-Vis Multifunktionsweste

100% Polyester

2 Taschen mit Klettverschluss-Klappen, Ausweistasche, Handytasche, integrierter Stiftehalter, zertifiziert nach EN ISO 20471 2013 und A1 2016, Funkgerät-Schleife, je 1 Reflexstreifen über jeder Schulter, zwei 5cm breite Reflexstreifen um den Körper

S/M – L/XL – XXL/3XL

50 | 5



❺ 76.VIST | Korntex **KX200 – Passau**
Warnweste "VISITOR"

120g/m², 100% Polyester

Gedruckte Aufschrift "Visitor" am Rücken, Größenverstellung durch 2 Klettverschlüsse, zertifiziert nach EN ISO 20471, garantierte Reflektionseigenschaft gemäß EN-Norm für 25 Waschgänge, zwei 5cm breite Reflexstreifen um den Körper, EAN/Barcode im Etikett scannbar, 40° waschbar

M/L – XL/XXL – 3XL/4XL

100 | 10



❶ 76.KXQ1 | Korntex **KXQ – Thessaloniki**
Sommerwarnweste Mesh

55g/m², 100% Polyester

Sehr atmungsaktiv, umsäumt mit schwarzer Polyesterein-fassung, Größenverstellung durch 2 Klettverschlüsse, ideal für heiße Einsatzorte, nach EN 17353 Typ AB3 (Tageslicht, Dämmerung und Dunkelheit) zertifiziert, zwei 5cm breite Reflexstreifen um den Körper (ohne Schutzfunktion)

S – M – L – XL – XXL – 3XL – 4XL – 5XL – 6XL – 7XL

100 10

❷ 76.KXQ2 | Korntex **KXQ – Thessaloniki**
Sommerwarnweste Mesh

55g/m², 100% Polyester

Sehr atmungsaktiv, umsäumt mit schwarzer Polyesterein-fassung, Größenverstellung durch 2 Klettverschlüsse, ideal für heiße Einsatzorte, nach EN 17353 Typ B3 (Dunkelheit) zertifiziert, zwei 5cm breite Reflexstreifen um den Körper (ohne Schutzfunktion)

S/M – L/XL – XXL – 5XL – 3XL/4XL

100 10



❸ 76.X111 | Korntex **X111 – Mannheim**
Warnweste im Beutel

100% Polyester

Zertifiziert nach EN ISO 20471, zwei 5cm breite Reflex-streifen um den Körper, inkl. bedruckbarem Beutel

onesize

100 10



❹ 76.MOTO | Korntex **KXMOTO – Schleiz**
Warnweste für Motorradfahrer

100% Polyester

Reißverschluss mit Klettverschluss um das Öffnen bei Fahrtwind zu vermeiden, zertifiziert nach EN ISO 20471, Gummizüge innerhalb der Weste mindert Flattern bei hoher Fahrgeschwindigkeit, je 1 Reflexstreifen über jeder Schulter, Reflektionseigenschaft gemäß EN-Norm für 25 Waschgänge bei 40°, zwei 5cm breite Reflexstreifen um den Körper

L – XL – XXL – 3XL – 4XL – 5XL

50 1



❺ 76.KW01 | Korntex **KW – Aarhus**
Kinder Warnweste

100% Polyester

Größenverstellung durch 2 Klettverschlüsse, zertifiziert nach EN 17353:2020 Typ AB3 (Tageslicht und Dunkelheit), zwei 5cm breite Reflexstreifen um den Körper, XXS 3-4 Jahre, XS 4-6 Jahre, S - 7-12 Jahre

XXS – XS – S

100 10

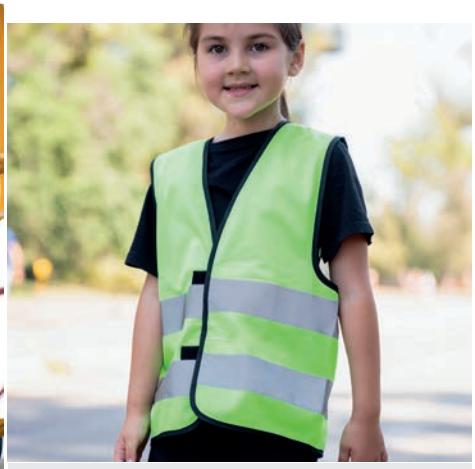

❻ 76.KW02 | Korntex **KW – Aarhus**
Kinder Funktionsweste



100% Polyester

Größenverstellung durch 2 Klettverschlüsse, nach EN 17353 Typ B3 (Dunkelheit) zertifiziert, zwei 5cm breite Reflex-streifen um den Körper, XS 3-6 Jahre, S - 7-12 Jahre

XS – S

100 10



❶ 79.W100 | Yoko **HVW 100**
Hi-Vis Warnweste

white, black, black/hi vis yellow, paramedic green, paramedic green/hi vis yellow, lime, lime/hi vis yellow, hi vis yellow*, hi vis orange*, hi vis orange/hi vis yellow, red, red/hi vis yellow, maroon, raspberry, raspberry/hi vis yellow, pink, purple, purple/hi vis yellow, sky blue, sapphire, royal blue, royal blue/hi vis yellow, navy, navy/hi vis yellow

120g/m², 100% recyceltes Polyester

Rundstrickware, Klettverschluss, Hi-Vis Farben zertifiziert nach EN ISO 20471 Klasse 2, black, lime, navy, purple, paramedic green, red, raspberry, royal blue/hi-vis yellow EN ISO 20471:2013 Klasse 1 zertifiziert, sonstige Farben ermöglichen erhöhte Sichtbarkeit, garantierte Reflektionseigenschaft gemäß EN-Norm für 25 Waschgänge, je 1 Reflexstreifen über jeder Schulter, zwei 5cm breite Reflexstreifen um den Körper, 40° waschbar

S – M – L – XL – XXL – 3XL – 4XL – 5XL* – 6XL**
** nur in gekennzeichneten Farben erhältlich*

100 | 1



hi vis yellow, hi vis yellow/royal blue, hi vis yellow/navy, hi vis orange, hi vis orange/grey, hi vis orange/hi vis yellow, red/hi vis yellow

❷ 79.W820 | Yoko **HVW 820**
Hi-Vis Mesh Warnweste

110g/m², 100% recyceltes Polyester, Mesh

Atmungsaktiv, durchgehender Reißverschluss, 2 Seitentaschen mit Klappen, Ausweistasche, diverse Funktionstaschen, aufgesetzte Brusttasche, integrierter Stiftehalter, Ring zum Befestigen von Karte, Schlüssel, etc., leichtes Material, garantierte Reflektionseigenschaft gemäß EN-Norm für 25 Waschgänge, hi-vis yellow, orange und yellow/orange zertifiziert nach EN ISO 20471 Klasse 2, restliche Farben zertifiziert nach EN ISO 20.471 / Klasse 2, je 1 Reflexstreifen über jeder Schulter, zwei 5cm breite Reflexstreifen um den Körper, 40° waschbar

S – M – L – XL – XXL – 3XL

100 | 1



❸ 79.J259 | Yoko **HVJ 259**
Hi-Vis Tabard

white, black, grey, paramedic green, lime, hi vis yellow, hi vis orange, red, raspberry, pink, purple, sky blue, sapphire, royal blue, navy

120g/m², 100% recyceltes Polyester

Gummiband und Klettverschluss an beiden Seiten, garantierte Reflektionseigenschaft gemäß EN-Norm für 25 Waschgänge, umlaufendes Band aus reflektierendem Material für erhöhte Sichtbarkeit, 40° waschbar

child – S/M – L/XL – XXL/3XL

120 | 1

YOKO HI-VIS



BEST SELLER

❹ 79.W801 | Yoko **HVW 801**
Hi-Vis Multifunktionsweste

white, black, paramedic green, paramedic green/hi vis yellow, lime, hi vis yellow*, hi vis yellow/black, hi vis yellow/grey, hi vis yellow/purple, hi vis yellow/royal blue*, hi vis yellow/navy, hi vis orange*, hi vis orange/black, hi vis orange/grey, hi vis orange/hi vis yellow, hi vis orange/royal blue, hi vis orange/navy, red, red/black, red/hi vis yellow, pink, purple, sky blue, sapphire, royal blue, navy

120g/m², 100% recyceltes Polyester

Durchgehender Reißverschluss, 2 Seitentaschen mit Klappen, aufgesetzte Brusttasche links, integrierter Stiftehalter, Ring zum Befestigen von Karte, Schlüssel, etc., Hi-Vis Farben zertifiziert nach EN ISO 20471 Klasse 2, Farben mit hi-vis yellow oder orange und einer zweiten Farben zertifziert nach EN ISO 20471:2013 Klasse 2, sonstige Farben ermöglichen erhöhte Sichtbarkeit, garantierte Reflektionseigenschaft gemäß EN-Norm für 25 Waschgänge, große Veredelungsfläche am Rücken, je 1 Reflexstreifen über jeder Schulter, zwei 5cm breite Reflexstreifen um den Körper, 40° waschbar

S – M – L – XL – XXL – 3XL – 4XL – 5XL* – 6XL**
** nur in gekennzeichneten Farben erhältlich*

100 | 1



❺ 79.W120 | Yoko **HVW 120**
Hi-Vis Mesh Warnweste

white, black, grey, lime, hi vis yellow, hi vis orange, red, pink, sky blue, purple, royal blue, navy

110g/m², 100% recyceltes Polyester

Leichtes und atmungsaktives Material, Klettverschluss, garantierte Reflektionseigenschaft gemäß EN-Norm für 25 Waschgänge, Hi-Vis Farben zertifiziert nach EN ISO 20471 Klasse 2, je 1 Reflexstreifen über jeder Schulter, zwei 5cm breite Reflexstreifen um den Körper, 40° waschbar

M – L – XL – XXL – 3XL

100 | 1



❻ 79.W102 | Yoko **HVW 102**
Hi-Vis Warnweste

hi vis yellow, hi vis orange

120g/m², 100% recyceltes Polyester

Klettverschluss, zertifiziert nach EN ISO 20471 Klasse 2, garantierte Reflektionseigenschaft gemäß EN-Norm für 25 Waschgänge, Reflexstreifen quer auf Vorder- und Rückseite, 40° waschbar

M – L – XL – XXL – 3XL

100 | 1



❶ 79.J220 | Yoko **HVJ 220**
Hi-Vis Piqué Polo
NEUTRAL LABEL TEAR AWAY

130g/m², 100% Polyester

Atmungsaktiv und schnelltrocknend, 3er Knopfleiste, Seitenschlitze verstärkt, hautfreundliches Bird eye Gewebe, formbeständig, zertifiziert nach EN ISO 20471 Klasse 2, orange zusätzlich RIS-3279-TOM zertifiziert, garantierte Reflektionseigenschaft gemäß EN-Norm für 25 Waschgänge, farblicher Kontrast an Schultern, Ärmelbündchen, Kragen und Saum, Reflexstreifen quer auf Vorder- und Rückseite, TearAway Label, neutrales Größenlabel, 40° waschbar

S – M – L – XL – XXL – 3XL – 4XL – 5XL – 6XL

50 1



❷ 30.501X | Result Recycled **R 501X**
Sicherheits Polo
NEUTRAL LABEL

155g/m², 100% recyceltes Polyester, Kragen: 100% Polyester

Atmungsaktiv und schnelltrocknend, Rippstrickkragen, 3er Knopfleiste, 1 Ersatzknopf, Ziernähte an Schulter und Ärmelbündchen, Bund und Kragen dunkel abgesetzt, High Tech Stretch, EN ISO 20471:2013 A1:2016 Klasse 2, orange zusätzlich RIS-3279-TOM Klasse 2, weiche aufgedruckte Sicherheitsreflektoren, neutrales Größenlabel, Schonwäsche, 40° waschbar, maximal 25 Waschzyklen, nicht bügeln, nicht trocknergeeignet

S/M – L/XL – 2XL/3XL

25 5



NEW ❸ 79.J200 | Yoko **HVJ 200**
Warnweste langarm

120g/m², 100% recyceltes Polyester

Klettverschluss, zertifiziert nach EN ISO 20471:2013 Klasse 3, garantierte Reflektionseigenschaft gemäß EN-Norm für 25 Waschgänge, je 1 Reflexstreifen über jeder Schulter, zwei 5cm breite Reflexstreifen um den Körper, je 2 Reflexstreifen am Ärmel

S – M – L – XL – XXL – 3XL

70 1

YOKO HI-VIS



❹ 79.J400 | Yoko **HVJ 400**
Hi-Vis T-Shirt
NEUTRAL LABEL TEAR AWAY

130g/m², 100% Polyester

Atmungsaktiv und schnelltrocknend, Seitenschlitze verstärkt, hautfreundliches Bird eye Gewebe, formbeständig, zertifiziert nach EN ISO 20471 Klasse 2, orange zusätzlich RIS-3279-TOM zertifiziert, garantierte Reflektionseigenschaft gemäß EN-Norm für 25 Waschgänge, farblicher Kontrast an Schultern, Ärmelbündchen, Ausschnitt und Saum, Reflexstreifen quer auf Vorder- und Rückseite, TearAway Label, neutrales Größenlabel, 40° waschbar

S – M – L – XL – XXL – 3XL – 4XL – 5XL – 6XL

70 1



❺ 79.J410 | Yoko **HVJ 410**
Hi-Vis T-Shirt
HEAVY

200g/m², 100% Polyester

Rippstrickbündchen an Ausschnitt, Ärmeln und Saum, weicher Griff, Hi-Vis Farben zertifiziert nach EN ISO 20471 Klasse 2, orange zusätzlich RIS-3279-TOM zertifiziert, garantierte Reflektionseigenschaft gemäß EN-Norm für 25 Waschgänge, je 1 Reflexstreifen über jeder Schulter, zwei 5cm breite Reflexstreifen um den Körper (ohne Schutzfunktion), 40° waschbar

S – M – L – XL – XXL – 3XL – 4XL – 5XL – 6XL

70 1



❻ 30.502X | Result Recycled **R 502X**
Sicherheits T-Shirt
NEUTRAL LABEL

155g/m², 100% recyceltes Polyester, Kragen: 100% Polyester

Rippstrickausschnitt, Ziernähte an Schulter und Ärmelbündchen, Bund und Kragen dunkel abgesetzt, High Tech Stretch, EN ISO 20471:2013 A1:2016 Klasse 2, orange zusätzlich RIS-3279-TOM Klasse 2, weiche aufgedruckte Sicherheitsreflektoren, neutrales Größenlabel, Schonwäsche, 40° waschbar, maximal 25 Waschzyklen, nicht bügeln, nicht trocknergeeignet

S/M – L/XL – 2XL/3XL

25 5

❶ 79.016T | Yoko **HV 016T**
Hi-Vis Jogginghose
280g/m², 100% Polyester, Antipilling
Bequeme Passform und hohe Bewegungsfreiheit, elastischer Beinabschluss, elastischer Bund mit Kordelzug, 1 aufgesetzte Tasche hinten, 2 Einschubtaschen mit Reißverschluss, 2 Cargotaschen mit Klettverschluss, weicher Stoff, Hi-Vis Farben zertifiziert nach EN ISO 20471 Klasse 1, orange entspricht auch GO/RT 3279, sonstige Farben ermöglichen erhöhte Sichtbarkeit, garantierte Reflektionseigenschaft gemäß EN-Norm für 25 Waschgänge, zwei 5cm breite Reflexstreifen, 40° waschbar
S – M – L – XL – XXL – 3XL
20 1

❷ 79.J510 | Yoko **HVJ 510**
Hi-Vis Sweater
280g/m², 100% Polyester, Antipilling
Überschnittene Schultern, Rippstrickbündchen an Ausschnitt, Ärmeln und Saum, Doppelnähte, innen angeraut, Hi-Vis Farben zertifiziert nach EN ISO 20471 Klasse 3, garantierte Reflektionseigenschaft gemäß EN-Norm für 25 Waschgänge, sonstige Farben ermöglichen erhöhte Sichtbarkeit, 2 Reflexstreifen an Ärmeln, je 1 Reflexstreifen über jeder Schulter, zwei 5cm breite Reflexstreifen um den Körper, 40° waschbar
S – M – L – XL – XXL – 3XL
20 1

❸ 79.VK05 | Yoko **HVK 05**
Hi-Vis Kapuzen Sweater
280g/m², 100% Polyester, Antipilling
Kapuze mit Zugkordel, Nackenband, überschnittene Schultern, Rippstrickbündchen an Ärmel und Saum, Känguru-tasche, Doppelnähte, weicher Griff, Hi-Vis Farben zertifiziert nach EN ISO 20471 Klasse 3, sonstige Farben ermöglichen erhöhte Sichtbarkeit, garantierte Reflektionseigenschaft gemäß EN-Norm für 25 Waschgänge, 2 Reflexstreifen an Ärmeln, je 1 Reflexstreifen über jeder Schulter, zwei 5cm breite Reflexstreifen um den Körper, 40° waschbar
S – M – L – XL – XXL – 3XL
20 1

❹ 79.VK07 | Yoko **HVK 07**
Hi-Vis Kapuzen Sweatjacke
280g/m², 100% Polyester, Antipilling
Kapuze mit Zugkordel, Rippstrickbündchen an Ärmel und Saum, durchgehender Reißverschluss, seitliche Handwärmer-Taschen, Doppelnähte, weicher Griff, Hi-Vis Farben zertifiziert nach EN ISO 20471 Klasse 3, sonstige Farben ermöglichen erhöhte Sichtbarkeit, garantierte Reflektionseigenschaft gemäß EN-Norm für 25 Waschgänge, 2 Reflexstreifen an Ärmeln, je 1 Reflexstreifen über jeder Schulter, zwei 5cm breite Reflexstreifen um den Körper, 40° waschbar
S – M – L – XL – XXL – 3XL
20 1

❺ 30.503X | Result Recycled **R 503X**
Sicherheits Kapuzen Sweatjacke
280g/m², 100% REPREVE® recyceltes Polyester
Winddicht und atmungsaktiv, Kapuze mit Zugkordel, breite Rippstrickbündchen an Ärmel und Saum, YKK Reißverschluss, 2 Seitentaschen und 1 Brusttasche mit Reißverschluss, ergonomisch verlängertes Rückenteil, wärmendes, gebürstetes Fleece innen, Aufhänger, EN ISO 20471:2013 A1:2016 Klasse 2, orange zusätzlich RIS-3279-TOM Klasse 2, weiche aufgedruckte Sicherheitsreflektoren, neutrales Größenlabel, Schonwäsche, 40° waschbar, maximal 25 Waschzyklen, nicht bügeln, nicht trocknergeeignet
S – M – L – XL – XXL – 3XL
10 5

❻ 76.KXFJ | Korntex **KXFJ – Bergen**
Sicherheits Fleece Jacke
260g/m², 100% Polyester
Stoffgleiche elastische Bündchen, zertifiziert nach EN ISO 20471+ A1 Klasse 3, 2 Reflexstreifen an Ärmeln, Gewährleistung der Reflektionseigenschaft für 25 Waschgänge bei 40°, je 1 Reflexstreifen über jeder Schulter, zwei 5cm breite Reflexstreifen um den Körper
S – M – L – XL – XXL – 3XL
24 4



❶ 79.016T | Yoko **HV 016T**
Hi-Vis Jogginghose



❷ 79.J510 | Yoko **HVJ 510**
Hi-Vis Sweater



❸ 79.VK05 | Yoko **HVK 05**
Hi-Vis Kapuzen Sweater



❹ 79.VK07 | Yoko **HVK 07**
Hi-Vis Kapuzen Sweatjacke



❺ 30.503X | Result Recycled **R 503X**
Sicherheits Kapuzen Sweatjacke
NEUTRAL LABEL



❻ 76.KXFJ | Korntex **KXFJ – Bergen**
Sicherheits Fleece Jacke

SAFETY COLLECTION



❶ 79.V006 | Yoko **HV 006**
Hi-Vis Softshell Gilet
MEM-BRANE



❷ 79.VK09 | Yoko **HVK 09**
Hi-Vis Softshell Jacke
MEM-BRANE

❶ 79.V006 | Yoko **HV 006**
Hi-Vis Softshell Gilet

345g/m², 100% Polyester, 3-lagiges Funktionsmaterial mit TPU-Membran, Futter: Microfleece

Wasserdichte Reißverschlüsse, wasserabweisend, seitliche Handwärmer-Taschen, Brusttasche, zertifiziert nach EN ISO 20471 Klasse 2, garantierte Reflektionseigenschaft gemäß EN-Norm für 25 Waschgänge, je 1 Reflexstreifen über jeder Schulter, zwei 5cm breite Reflexstreifen um den Körper, 40° waschbar

S – M – L – XL – XXL – 3XL

20 1

❷ 79.VK09 | Yoko **HVK 09**
Hi-Vis Softshell Jacke

345g/m², 100% Polyester, 3-lagiges Funktionsmaterial mit TPU-Membran, Futter: Microfleece

Wasserdicht (8.000mm Wassersäule), wasserdichte Reißverschlüsse, elastischer Bund mit Kordelzug, verstellbare Bündchen, 2 Seitentaschen und 1 Brusttasche mit Reißverschluss, Hi-Vis Farben zertifiziert nach EN ISO 20471 Klasse 3, sonstige Farben ermöglichen erhöhte Sichtbarkeit, garantierte Reflektionseigenschaft gemäß EN-Norm für 25 Waschgänge, 2 Reflexstreifen an Ärmeln, je 1 Reflexstreifen über jeder Schulter, zwei 5cm breite Reflexstreifen um den Körper, 40° waschbar

S – M – L – XL – XXL – 3XL – 4XL

15 1



❸ 30.476X | Result **R 476X**
Sicherheits Softshell Jacke
MEM-BRANE

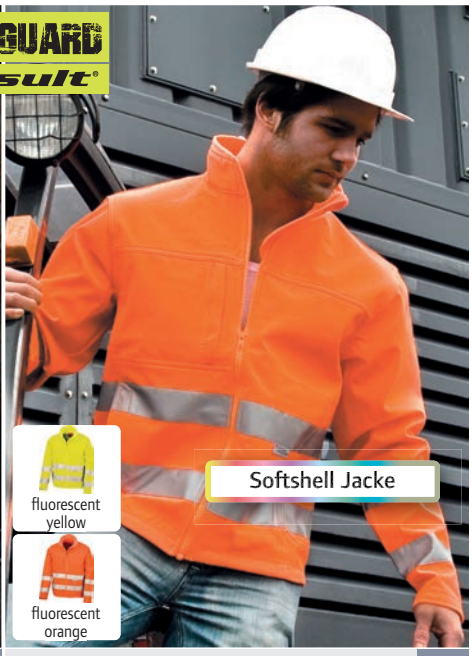

❹ 30.117X | Result **R 117X**
Sicherheits Softshell Jacke
MEM-BRANE

❸ 30.476X | Result **R 476X**
Sicherheits Softshell Jacke

310g/m², Außen: 100% Ripstop Polyester, Mittelschicht: winddichte TPU-Mittelmembran, Innen: 100% Polyester Microfleece

3-lagiges Material, dauerhaft wasserabweisende Beschichtung, wasserabweisend (5.000mm Wassersäule), atmungsaktiv (600g/m² in 24h), Stehkragen, Schultereinsätze aus 100% Polyester Oxford, eingefasste Bündchen, YKK Reißverschluss mit Kinnschutz, Taschen mit Reißverschluss, dunkle schmutzunempfindliche Einsätze aus robustem Oxford Nylon, Aufhänger, EN ISO 20471:2013 A1-2016 Klasse 2, reflektierender Druck im Rumpfbereich und an den Ärmeln, weiche aufgedruckte Sicherheitsreflektoren, 40° waschbar, Schonwäsche, nicht bügeln, nicht trocknergeeignet

S – M – L – XL – XXL – 3XL – 4XL

10 5

❹ 30.117X | Result **R 117X**
Sicherheits Softshell Jacke

310g/m², Außen: 100% Polyester, Membran, Innen: 100% Polyester Microfleece, Füllung: 100% Polyester Trikotgewebe

3-lagige Verarbeitung, wind- und wasserabweisend (5.000mm Wassersäule), atmungsaktiv (3.000g/m² in 24h), 6 Multifunktionstaschen, länger geschnittener Rücken, Stretch Stoff, EN ISO 20471:2013, Klasse 2 zertifiziert, 50mm breite Reflektionsbänder, 40° waschbar, Schonwäsche, nicht bügeln, nicht trocknergeeignet, Hinweis: Jacke sollte aus Sicherheitsgründen immer geschlossen getragen werden

S – M – L – XL – XXL – 3XL

10 1



❺ 79.008F | Yoko **HV 008F**
Hi-Vis Wende Fleece Bodywarmer
ZIP FOR DECO-RATION



NEW ❻ 79.S470 | Yoko **HVS 470 Promo Poncho**
Regenponcho

❺ 79.008F | Yoko **HV 008F**
Hi-Vis Wende Fleece Bodywarmer

280g/m², Oberstoff 1: 100% Oxford Polyester mit PU-Beschichtung, Oberstoff 2: 100% Polyester, Antipilling Fleece

Wasserdicht, seitliche Handwärmer-Taschen, wärmendes Fleece-Futter, Veredelungszugang, beidseitig tragbar, EN ISO 20471:2013 Klasse 2 zertifiziert, garantierte Reflektionseigenschaft gemäß EN-Norm für 25 Waschgänge

S – M – L – XL – XXL – 3XL

20 1

❻ 79.S470 | Yoko **HVS 470 Promo Poncho**
Regenponcho

190g/m², 100% Polyester, PU Beschichtung

Kapuze, 1/4 Reißverschluss vorne, Nähte versiegelt, Poncho und Packbeutel veredelbar, für Kinder und Erwachsene, leichtes Material, regenfest, verpackt in einem Packbeutel aus gleichem Material

child – regular – large

130 1

❶ 79.V005 | Yoko **HV 005**
Hi-Vis Wattierter Bodywarmer

300D Oxford Polyester mit PU-Beschichtung, Polyester Wattierung, Futter: 180g/m², Polyester Fleece

3-lagiges Material, wasserabweisend, Brusttasche, Veredelungszugang, D-Ring für Ausweiskarten, zertifiziert nach EN ISO 20471 Klasse 2, orange zusätzlich RIS-3279-TOM zertifiziert, garantierte Reflektionseigenschaft gemäß EN-Norm für 25 Waschgänge, 40° waschbar

S – M – L – XL – XXL – 3XL

20 1

❷ 79.VK08 | Yoko **HVK 08**
Hi-Vis Fleece Jacke

340g/m², 100% Polyester Fleece

Stehkragen, elastische Bündchen an Arm- und Bundabschluss, durchgehender Reißverschluss vorne, 2 Seitentaschen, zertifiziert nach EN ISO 20471:2013 Klasse 3, garantierte Reflektionseigenschaft gemäß EN-Norm für 25 Waschgänge, 2 Reflexstreifen an Ärmeln, je 1 Reflexstreifen über jeder Schulter, zwei 5cm breite Reflexstreifen um den Körper, 40° waschbar

S – M – L – XL – XXL – 3XL

15 1

❸ 79.P302 | Yoko **HVP 302**
Hi-Vis Parka

300D Oxford Polyester mit PU-Beschichtung, Wattierung: 190g/m², 100% Polyester Wattierung gesteppt, Futter: 100% Nylon

Wind- und wasserdicht, Stehkragen, verstaubare Kapuze mit Kordelzug, gestrickte Ärmelbündchen, Kombi-Verschluss mit durchgehendem Reißverschluss und Druckknöpfen, durchgehende Windschutzblende, 2 Seitentaschen mit Klappen, Brusttasche innen, Nähte versiegelt, zertifiziert nach EN ISO 20471 Klasse 3 und EN 343, garantierte Reflektionseigenschaft gemäß EN-Norm für 25 Waschgänge, 2 Reflexstreifen an Ärmeln, je 1 Reflexstreifen über jeder Schulter, zwei 5cm breite Reflexstreifen um den Körper, 40° waschbar

S – M – L – XL – XXL – 3XL

10 1

❹ 79.P711 | Yoko **HVP 711**
Hi-Vis 7-in-1 Jacke

260g/m², 300D Oxford Polyester mit PU-Beschichtung, Wattierung: 190g/m², 100% Polyester, Futter: Mesh

Wasserdicht, atmungsaktiv, abnehmbare Kapuze, Brusttasche, Nähte versiegelt, Reißverschluss innen zum Befestigen der Innenjacke, zertifiziert nach EN ISO 20471:2013 Klasse 3, garantierte Reflektionseigenschaft gemäß EN-Norm für 25 Waschgänge, 40° waschbar, Innenjacke: abnehmbare Ärmel, jeweils 2 Außen- und Innentaschen, beidseitig tragbar, zertifiziert nach EN ISO 20471 Klasse 2

S – M – L – XL – XXL – 3XL

10 1

❺ 79.P218 | Yoko **HVP 218**
Hi-Vis Bomber Jacke

300D Oxford Polyester mit PU-Beschichtung, Wattierung: 190g/m², gestepptes Nylon Futter

Wasserdicht, verstellbare Kapuze, elastische Bündchen an Arm- und Bundabschluss, Kombi-Verschluss mit durchgehendem Reißverschluss und Druckknöpfen, durchgehende Windschutzblende, 2 Seitentaschen mit Klappen, Innentasche, aufgesetzte Brusttasche, Nähte versiegelt, zertifiziert nach EN ISO 20471 Klasse 3 und EN 343, garantierte Reflektionseigenschaft gemäß EN-Norm für 25 Waschgänge, 40° waschbar

S – M – L – XL – XXL – 3XL

10 1

❻ 28.033X | Result Winter Essentials **RC 033X**
Strickmütze mit Thinsulate™ Futter

340g/m², 100% Polyacrylstrick

Schwerer Rippstrick mit Wasserschutzbeschichtung von Scotchguard™, variabler Umschlag, Thinsulate™ Futter, Thinsulate™ Label seitlich, 40° waschbar, in feuchtem Zustand in Form ziehen, nicht bügeln, nicht trocknergeeignet, nicht chemisch reinigen

onesize

150 25



❶ 79.V005 | Yoko **HV 005**
Hi-Vis Wattierter Bodywarmer
ZIP FOR DECO-RATION



❷ 79.VK08 | Yoko **HVK 08**
Hi-Vis Fleece Jacke
HEAVY



❸ 79.P302 | Yoko **HVP 302**
Hi-Vis Parka
WINTER
WATER PROOF



❹ 79.P711 | Yoko **HVP 711**
Hi-Vis 7-in-1 Jacke
WINTER
WATER PROOF



❺ 79.P218 | Yoko **HVP 218**
Hi-Vis Bomber Jacke
WINTER
WATER PROOF



❻ 28.033X | Result Winter Essentials **RC 033X**
Strickmütze mit Thinsulate™ Futter





❶ 30.327X | Result **R 327X**
Sicherheits Cargo Hose



BEST SELLER ❷ 30.331X | Result **R 331X**
Workwear Softshell Jacke "Dynamic"



❸ 30.217X | Result Core **R 217X**
Sicherheits Winter Blouson



❹ 76.KXRJ | Korntex **KXRJ – Tampere**
Regenjacke
ZIP FOR DECO-RATION



❺ 30.325M | Result **R 325M**
Herren Sicherheitsjacke
ZIP FOR DECO-RATION
NEUTRAL LABEL



❻ 30.325F | Result **R 325F**
Damen Sicherheitsjacke
ZIP FOR DECO-RATION
NEUTRAL LABEL

❶ 30.327X | Result **R 327X**
Sicherheits Cargo Hose

280g/m², 80% Polyester, 20% Baumwoll-Twill

Elastischer und hoch geschnittener Bund mit Gürtelschlaufen, Reißverschluss und Knopf, Cargotaschen seitlich, Eingrifftaschen seitlich mit zusätzlicher Reißverschlusstasche, Kniepolstertaschen, Multifunktionstaschen, Zollstocktasche, Einsätze in Kontrastfarbe (schwarz), Hammerschlaufe, Gewebe an stark beanspruchten Stellen verstärkt, EN ISO 20471:2013 Klasse 2 (GO/RT 3279 ISSUE 8:2013 Klasse 2 in Farbe orange), Reflexstreifen an den Beinen, Label zum Abschneiden, 40° waschbar, nicht bügeln, nicht trocknergeeignet

XS – S – M – L – XL – XXL – 3XL – 4XL

20 | 10

❷ 30.331X | Result **R 331X**
Workwear Softshell Jacke "Dynamic"

Außen: 100% Polyester, Futterstoff: 100% Polyester Wattierung, Innenfutter: 100% Polyester Microfleece, TPU-Membran

Wasserabweisend (8.000mm Wassersäule), atmungsaktiv, Stehkragen, Kapuze im Kragen mit Klettverschluss, Rippstrickbündchen innen, verstellbarer Saum mit Kordelzug, Reißverschluss mit Windschutzblende und Druckknöpfen, Windschutzleiste innen mit Kinnschutz, 3 Außentaschen mit Reißverschluss, 2 Innentaschen, Innenfutter in Kontrastfarbe (grau), Veredelungszugang an Rücken und linker Brust, winddicht, EN ISO 20471:2013 Klasse 2 (GO/RT 3279 ISSUE 8:2013 Klasse 2 in orange), reflektierende Details, Label zum Abschneiden, 40° waschbar, Schonwäsche, nicht bügeln, nicht trocknergeeignet

S – M – L – XL – XXL – 3XL – 4XL

10 | 5

❸ 30.217X | Result Core **R 217X**
Sicherheits Winter Blouson

Außen: 300D Oxford Polyester mit PU-Beschichtung, Innen: 100% Polyester, Steppfutter: 190T Polyester Wattierung

Wasserdicht, 1.000mm Wassersäule, verdeckte Kapuze im Kragen, elastischer Saum, Windblende am Reißverschluss, 2 Außentaschen, 1 Innentasche, Nähte versiegelt, Veredelungszugang am Saum, robust und strapazierfähig, winddicht, EN ISO 20471:2013, Klasse 3 zertifiziert, entsprechend Norm EN343:2019 Klasse 3, 50mm breite aufgenähte Reflektionsbänder, 40° waschbar, nicht bügeln, nicht trocknergeeignet

S – M – L – XL – XXL – 3XL – 4XL

10 | 5

❹ 76.KXRJ | Korntex **KXRJ – Tampere**
Regenjacke

100% Oxford Polyester, Futter: 100% Polyester Stepp

Kapuze im Kragen, innenliegendes Ärmelbündchen, Reißverschluss mit durchgehender Windpatte, 2 verdeckte Taschen mit seitlichem Eingriff und Reißverschluss, Brusttasche mit Klettverschluss, Veredelungszugang im Futter, orange entspricht auch GO/RT 3279, zertifiziert nach EN ISO 20471 Klasse 3 und EN 343

S – M – L – XL – XXL – 3XL – 4XL – 5XL

10 | 1

❺ 30.325M | Result **R 325M**
Herren Sicherheitsjacke

Außen: 75D 100% Polyester, Futterstoff: 100% Polyester, Innenfutter: 100% Polyester

Stehkragen, eingefasste Ärmelbündchen und Bündchen, YKK Reißverschluss, Innentasche, länger geschnittener Rücken, Kontrasteinsätze und Innenfutter in grau, Veredelungszugang an Rücken und linker Brust, Aufhänger, EN ISO 20471:2013+A1-2016 Größen S-M Klasse 2, aufgenähte Sicherheitsstreifen an Schultern, Körper und Ärmeln, neutrales Größenlabel, Größen L-4XL Klasse 3 (RIS-3279-TOM in orange), 40° waschbar, nicht bügeln, nicht trocknergeeignet

S – M – L – XL – XXL – 3XL – 4XL

10 | 5

❻ 30.325F | Result **R 325F**
Damen Sicherheitsjacke

Außen: 75D 100% Polyester, Futterstoff: 100% Polyester, Innenfutter: 100% Polyester

Leicht taillierter Schnitt, Stehkragen, eingefasste Ärmelbündchen und Bündchen, YKK Reißverschluss, Innentasche, länger geschnittener Rücken, Kontrasteinsätze und Innenfutter in grau, Veredelungszugang an Rücken und linker Brust, Aufhänger, EN ISO 20471:2013+A1 Klasse 2 (RIS-3279-TOM in orange), aufgenähte Sicherheitsstreifen an Schultern, Körper und Ärmeln, neutrales Größenlabel, 40° waschbar, Schonwäsche, nicht bügeln, nicht trocknergeeignet

XS – S – M – L – XL

10 | 5



❶ 30.500X | Result Recycled **R 500X**
Sicherheitsjacke

Außen: 100% recyceltes Polyester, Ripstop Gewebe mit TPU-Beschichtung, Wattierung: 200g/m², 100% REPREVE® recyceltes Polyester, Innenfutter: 100% recyceltes Polyester

Wasserabweisend, atmungsaktiv, gefütterte Kapuze, eingefasste, elastische Bündchen an Ärmeln, Saum und Kapuze, Kinnschutz, YKK Reißverschluss, 2 Seitentaschen mit Reißverschluss, Innentasche, ergonomisch verlängertes Rückenteil, Veredelungszugang an Rücken und linker Brust, Aufhänger, winddicht, EN ISO 20471:2013 A1:2016 Klasse 2, orange zusätzlich RIS-3279-TOM Klasse 2, weiche aufgedruckte Sicherheitsreflektoren, navy bietet nur optimierte Sicherheit, neutrales Größenlabel, Schonwäsche, 40° waschbar, maximal 25 Waschzyklen, nicht bügeln, nicht trocknergeeignet

S – M – L – XL – XXL – 3XL

10 5



❷ 30.452X | Result **R 452X**
Sicherheits Parka

WATER PROOF | ZIP FOR DECO-RATION | NEUTRAL LABEL

160g/m², Außen: 300D Oxford Polyester mit PU-Beschichtung, Innen: 100% 190T Polyester im Diamantstepp

Wasserdicht (1.000mm Wassersäule), Stehkragen, einrollbare Kapuze mit verstellbarem Kordelzug, dunkle schmutzunempfindliche Einsätze an Bund- und Ärmelabschluss, durchgehender 2-Wege Reißverschluss, Windschutzleiste mit Druckknöpfen, große Seitentaschen mit Abdeckung, Innentasche, Nähte versiegelt, Veredelungszugang am Saum, EN ISO 20471:2013+A1-2016 Klasse 3, orange zusätzlich RIS-3279-TOM-Klasse 3, entsprechend Norm EN343:2019 Klasse 3, 50mm breite aufgenähte Sicherheitsreflektoren an Schultern, Körper und Ärmeln, neutrales Größenlabel, 40° waschbar, Schonwäsche, nicht bügeln, nicht trocknergeeignet

S – M – L – XL – XXL – 3XL

10 5



❸ 76.KXPJ | Korntex **KXPJ – Oslo**
Hi-Vis Pilotenjacke

245g/m², 60% Baumwolle, 40% Polyester, PU Beschichtung, Futter: 100% Polyester

Wasserabweisend, abnehmbarer Kragen, Webpelz-Futter herausnehmbar, abnehmbare Ärmel, Ärmelbündchen, Handytasche, 2 Seitentaschen, Innentasche, Ärmeltasche, 2 Brusttaschen, zertifiziert nach EN ISO 20471:2013 Klasse 3, 4 Tragevarianten, 40° waschbar

XS – S – M – L – XL – XXL – 3XL – 4XL – 5XL

10 1



NEW ❹ 30.507X | Result Recycled **R 507X**
Sicherheitsjacke

200g/m², Außen: 100% Polyurethan, Innen: 100% recyceltes Polyester

Länger geschnitten, wasserdicht (5.000mm Wassersäule), atmungsaktiv (1.000g/m² in 24h), abnehmbare Kapuze mit Kordelzug, verstellbare Ärmelbündchen mit Klettverschluss, Windschutzleiste mit Druckknöpfen, Reißverschluss mit Kinnschutz, 2 Seitentaschen und 1 Brusttasche mit Reißverschluss, Vordertaschen mit Reflex-Einfassung, Nähte versiegelt, Rückseite innen verstärkt, Kordelzug am Saum, passend zur wasserdichten Hose 508X (Art.nr. 30508X), Aufhänger, weiches dehnbares Material, zertifiziert nach RIS-3279-TOM: Ausgabe 2:2019 Klasse 3, EN ISO 20471:2013+A1-2016 Klasse 3, EN 343, aufgedruckte Reflexstreifen, neutrales Größenlabel, 40° waschbar, nicht trocknergeeignet

S – M – L – XL – XXL – 3XL – 4XL

10 5



NEW ❺ 30.508X | Result Recycled **R 508X**
Wasserdichte Sicherheitshose

240g/m², Außen: 100% Polyurethan, Innen: 100% recyceltes Polyester

Wasserdicht (5.000mm Wassersäule), atmungsaktiv (1.000g/m² in 24h), Netzeinsätze vorne und hinten für bessere Atmungsaktivität, elastischer Bund, verstellbarer Beinabschluss mit Druckknöpfen, Nähte versiegelt, passend zur Sicherheitsjacke 507X (Art.nr. 30.507X), Aufhänger, weiches dehnbares Material, weiches Innenfutter, winddicht, EN 343, zertifiziert nach EN ISO 20471:2013+A1:2016 Klasse 2, zertifiziert nach RIS-3279-TOM: Ausgabe 2:2019 Klasse 2, aufgedruckte Reflexstreifen, neutrales Größenlabel, 40° waschbar, nicht trocknergeeignet

S – M – L – XL – XXL – 3XL – 4XL

10 5



NEW ❻ 30.506X | Result Recycled **R 506X**
3-Lagen Sicherheits Softshell Jacke

NEUTRAL LABEL

300g/m², Außen: 100% recyceltes Polyester, Futter: 100% recyceltes Polyester Microfleece, 3-lagiges Funktionsmaterial mit recycelter TPU-Membran

Wärmende Innenseite, winddicht und wasserabweisend (8.000mm Wassersäule), atmungsaktiv (3.000g/m² in 24h), Stehkragen, dunkle schmutzunempfindliche Einsätze an Bund- und Ärmelabschluss, verstellbare Ärmelbündchen mit Klettverschluss, durchgehender Reißverschluss mit Kinnschutz, 2 Seitentaschen und 1 Brusttasche mit Reißverschluss, länger geschnittener Rücken, Aufhänger, spezielle Garnstruktur ohne Elasthan für gute Bedruckbarkeit und Elastizität, zertifiziert nach EN ISO 20471:2013+A1:2016 Klasse 2, gut bedruckbares Softshellmaterial, wiederverwertbar am Lebensende, aufgedruckte Reflexstreifen, neutrales Größenlabel, 40° waschbar, nicht trocknergeeignet

S – M – L – XL – XXL – 3XL – 4XL

10 5

KARIBAN







❶ 20.8003 | Kariban **K 8003**
Schürze
HEAVY

320g/m², 100% Baumwoll-Canvas
Vintage-Look, Halsschlaufe mit Metallschnalle zur Längenverstellung, große Fronttasche mit 2 Fächern, speziell behandelt um Abnutzungseffekt zu erzielen - individuelle farbliche Abweichungen möglich, Maße: 90x76cm, Bauchtasche: 31,5cm breit, 20cm lang
onesize
50 10

NEW ❷ 20.K887 | Kariban **K 887**
Barschürze mittellang

280g/m², 100% Baumwolle
Kängurutasche, aufgesetzte Vordertasche mit zwei Fächern, speziell behandelt um Abnutzungseffekt zu erzielen - individuelle farbliche Abweichungen möglich, TearAway Label, Maße: 90x62,5cm, 60° waschbar, trocknergeeignet bei niedriger Temperatur
onesize
50 10

❸ 20.K890 | Kariban **K 890**
Latzschürze "Sommelier"
60°

190g/m², 65% Polyester, 35% Baumwolle, denim Farben: 65% Baumwolle, 35% Polyester
Halsschlaufe mit Metallschnalle zur Längenverstellung, Taschenmaß: 20x31,5cm, große Fronttasche mit 2 Fächern, speziell behandelt um Abnutzungseffekt zu erzielen - individuelle farbliche Abweichungen möglich, Maße: 90x76cm, 60° waschbar, nicht trocknergeeignet, nicht chemisch reinigen
onesize
50 10





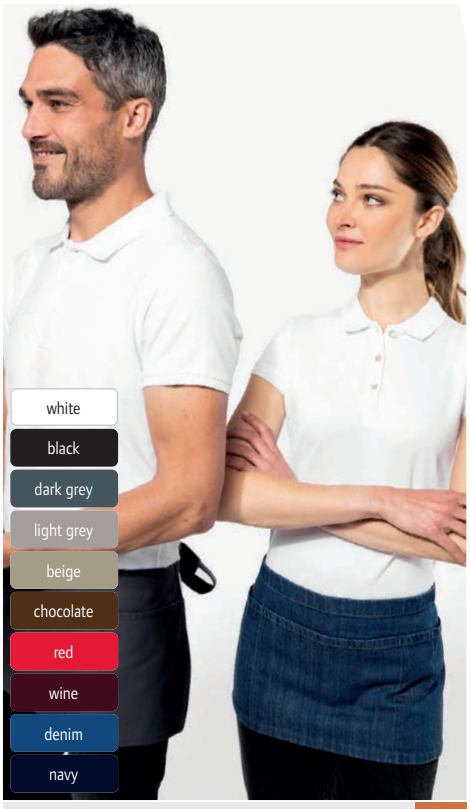

BEST SELLER ❹ 20.K885 | Kariban **K 885**
Latzschürze
60°

280g/m², 100% Baumwolle
Halsschlaufe mit Metallschnalle zur Längenverstellung, Vordertasche: 20x31,5cm, lange Hüftbänder, Maße: 76cm breit, 90cm lang, 60° waschbar, trocknergeeignet bei niedriger Temperatur, nicht chemisch reinigen
onesize
50 10

BEST SELLER ❺ 20.K889 | Kariban **K 889**
Kinder Latzschürze

280g/m², 100% Baumwolle
Halsschlaufe mit Metallschnalle zur Längenverstellung, große Vordertasche, Hüftbänder, Länge: 60cm, Breite: 44cm, 40° waschbar, trocknergeeignet bei niedriger Temperatur
onesize
50 10

❻ 20.K886 | Kariban **K 886**
Barschürze kurz
60°

280g/m², 100% Baumwolle
Widerstandsfähig, pflegeleicht, 5 Taschen (3 große und 2 kleine), Maße: 70x26cm, 60° waschbar, trocknergeeignet bei niedriger Temperatur, nicht chemisch reinigen
onesize
50 10



NEW ❶ 25.4341 | SOL'S **Granada**
Latzschürze

190g/m², 90% Polyester, 10% Baumwolle

Große Vordertasche mit zwei Fächern, TearAway Label, Maße: 98x70cm, 60° waschbar, Easy Care, nicht trocknergeeignet

onesize

100 1



❷ 25.8010 | SOL'S **Gala**
Latzschürze

240g/m², 65% Polyester, 35% Baumwolle

Große Tasche mit 2 Fächern, 1 anpassbare verstellbare Metallschlaufe, TearAway Label, Maße: 90x75cm, 60° waschbar, nicht trocknergeeignet

onesize

50 10



❸ 25.0599 | SOL'S **Gala Kids**
Kinder Latzschürze

240g/m², 65% Polyester, 35% Baumwolle

Tasche vorne mit 2 Fächern, Metallschnalle, TearAway Label, Maße: 64x47cm, 60° waschbar, nicht trocknergeeignet

onesize

50 10



❹ 25.3569 | SOL'S **Gamma**
Bio Latzschürze

240g/m², 100% zertifizierte Bio-Baumwolle, Twill

Verstellbares Nackenband mit Druckknopf, große Vordertasche mit zwei Fächern, ohne Label, TearAway Label, Maße: 90x75cm, 60° waschbar, nicht trocknergeeignet

onesize

50 10

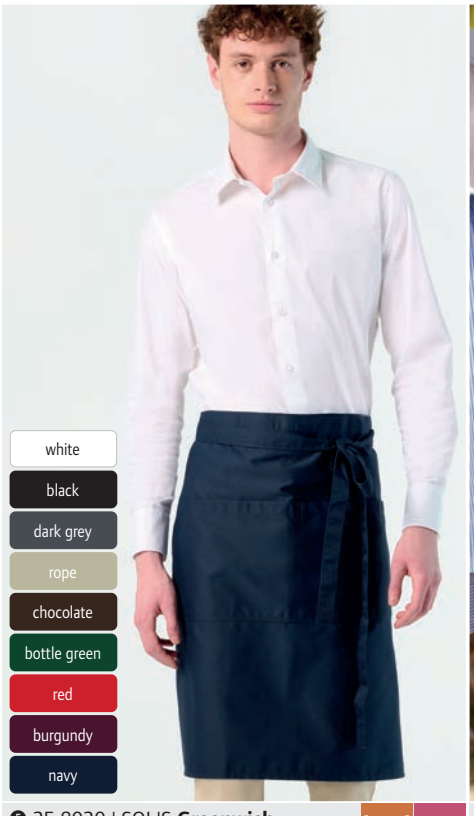

❺ 25.8020 | SOL'S **Greenwich**
Schürze

240g/m², 65% Polyester, 35% Baumwolle

Große Tasche vorne mit 2 Fächern, Taschenmaß: 52x21cm, TearAway Label, Maße: 65x90cm, Easy Care, 60° waschbar, nicht trocknergeeignet

onesize

50 10



❻ 50.0710 | Westford Mill **W 710**
Geschirrtuch

170g/m², 100% zertifizierte Bio-Baumwolle

Schlaufe zum Aufhängen, Label zum Abschneiden, Maße: 50x70cm, 40° waschbar

onesize

250 25

HOSPITALITY COLLECTION



❶ 39.0158 | Premier **PR 158**
Hüftschürze lang "Colours"

195g/m², 65% Polyester, 35% Baumwoll-Twill
1 Tasche mit Stifteinschub, Taschenmaß: 26x21cm, Stoffbänder: 90cm lang, OEKO-TEX® Standard 100, Länge: 80cm, Breite: 90cm, Easy Care, Industriewäsche 85° waschbar, 60° waschbar, trocknergeeignet bei niedriger Temperatur
onesize
72 6



❷ 39.0155 | Premier **PR 155**
Hüftschürze mit Bauchtasche kurz "Colours"

195g/m², 65% Polyester, 35% Baumwoll-Twill
3 Taschen, Taschenmaß: 20x17cm, Stoffbänder: 90cm lang, OEKO-TEX® Standard 100, Länge: 33cm, Breite: 60cm, Easy Care, Industriewäsche 85° waschbar, 60° waschbar, trocknergeeignet bei niedriger Temperatur
onesize
72 6



❸ 39.0144 | Premier **PR 144**
Latzschürze "Annex"

220g/m², 100% Baumwolle, garngefärbt
Kunstleder Nackenband mit Größenverstellung und Nietendetail, doppelter D-Ring-Verschluss an der Hüfte, Vordertasche: 26x20cm, Kunstleder Tuchhalter und Seitenriegel, Maße: 72cm breit, 86cm lang, 60° waschbar, trocknergeeignet bei niedriger Temperatur
onesize
36 6



❹ 39.0171 | Premier **PR 171**
Tabardschürze "Colours"

195g/m², 65% Polyester, 35% Baumwolle
Traditioneller Überwurf, Seitenriegel mit Druckknöpfen, Mitteltasche mit Schrägbandeinfassung, Maße: 21x30, Länge: 68cm, Industriewäsche 85° waschbar, 60° waschbar, trocknergeeignet bei niedriger Temperatur
S – M – L – XL – XXL – 3XL
36 6



❺ 39.0121 | Premier **PR 121**
Latzschürze mit Seitentaschen "Barley"

195g/m², 65% recyceltes Polyester, 35% Baumwolle
Brusttasche mit Reißverschluss, 2 Seitentaschen, Taschenmaß: 24x17cm, Nähte in Kontrastfarbe, Stoffbänder: 90cm lang, Stoffband mit Messingschnalle als Verschluss, Ösen und Nieten Details, Länge: 86cm, Breite: 72cm, Easy Care, Industriewäsche 85° waschbar, 60° waschbar, trocknergeeignet bei niedriger Temperatur, nicht chemisch reinigen
onesize
72 6



❻ 39.0122 | Premier **PR 122**
Latzschürze mit Seitentaschen "Regenerate"

275g/m², recyceltes Polyester, recycelte Baumwolle, recycelte Viskose
Hergestellt aus recyceltem Denim Material, geknotetes Nackenband zur Längenverstellung, 2 Seitentaschen, Taschenmaß: 23x17,5cm, Nähte in Kontrastfarbe, Stoffbänder: 90cm lang, Länge: 86cm, Breite: 72cm, 60° waschbar, nicht trocknergeeignet
onesize
36 6



❶ 39.0151 | Premier **PR 151**
Hüftschürze kurz "Colours"

60°

white	bottle	terracotta	rich violet
black	olive	strawberry red	steel
dark grey	oasis green	red	sapphire
silver	emerald	burgundy	royal
natural	lime	pink	navy
khaki	apple	fuchsia	marine blue
chestnut	aqua	hot pink	teal
mocha	sunflower	aubergine	turquoise
brown	orange	purple	sage

195g/m², 65% Polyester, 35% Baumwoll-Twill
Stoffbänder: 90cm lang, OEKO-TEX® Standard 100, Länge: 50cm, Breite: 70cm, Easy Care, Industriewäsche 85° waschbar, 60° waschbar, trocknergeeignet bei niedriger Temperatur
onesize
72 12



BEST SELLER

❷ 39.0154 | Premier **PR 154**
Latzschürze mit Bauchtasche "Colours"

60°

white	mocha	terracotta	mid blue
black	brown	strawberry red	sapphire
black denim	bottle	red	royal
charcoal	olive	burgundy	navy
grey denim	oasis green	rose	marine blue
steel	moss green	pink	blue denim
dark grey	emerald	fuchsia	indigo denim
silver	sage	hot pink	teal
natural	apple	aubergine	turquoise
khaki	lime	purple	duck egg
latte	lemon	rich violet	aqua
camel	sunflower	lilac	
chestnut	orange	light blue	

195g/m², 65% Polyester, 35% Baumwoll-Twill
Verstellbares Nackenband mit Plastikschließe, 1 Tasche mit Stifteinschub, Stoffbänder: 90cm lang, OEKO-TEX® Standard 100, Länge: 86cm, Breite: 72cm, Easy Care, Industriewäsche 85° waschbar, 60° waschbar, trocknergeeignet, trocknergeeignet bei niedriger Temperatur
onesize
72 12



BEST SELLER

❸ 39.0150 | Premier **PR 150**
Latzschürze "Colours"

60°

white	olive	strawberry red	cornflower
black	oasis green	red	mid blue
charcoal	moss green	burgundy	cyan
grey denim	bottle	pink	sapphire
steel	emerald	rose	royal
dark grey	kelly green	fuchsia	navy
silver	apple	hot pink	marine blue
natural	aqua	magenta	black denim
khaki	lime	aubergine	indigo denim
chestnut	lemon	purple	blue denim
camel	yellow	rich violet	teal
mocha	sunflower	lavender	turquoise
brown	orange	lilac	
sage	terracotta	light blue	

195g/m², denim Farben: 265g/m², 65% Polyester, 35% Baumwoll-Twill, denim Farben: 70% Baumwolle, 30% Polyester Twill
Verstellbares Nackenband mit Plastikschließe, Bänder aus Schürzenstoff, OEKO-TEX® Standard 100, Länge: 86cm, Breite: 72cm, Industriewäsche 85° waschbar, 60° waschbar, trocknergeeignet bei niedriger Temperatur
onesize
72 12



❶ 39.0132 | Premier **PR 132**
Baumwoll Latzschürze "Chino"

235g/m², 100% Baumwoll-Twill

Verstellbares Nackenband mit Druckknopf, gesteppte Chino-Tasche mit Nieten, OEKO-TEX® Standard 100, Länge: 86cm, Breite: 72cm, Unteres Taschenmaß: 13x16cm, Oberes Taschenmaß: 20x18cm, Industriewäsche 85° waschbar, 60° waschbar, trocknergeeignet bei niedriger Temperatur

onesize

36 6



❷ 39.0125 | Premier **PR 125**
Denim Hüftschürze kurz

275g/m², 70% Baumwolle, 30% Polyester Twill

4 Taschenfächer, Nähte in Kontrastfarbe, antike Messing- und Silbernieten, OEKO-TEX® Standard 100, Länge: 39,5cm, Breite: 70cm, Unteres Taschenmaß: 24x27cm, Oberes Taschenmaß: 24x16cm, Easy Care, Industriewäsche 85° waschbar, 60° waschbar, trocknergeeignet bei niedriger Temperatur

onesize

36 6



❸ 39.0126 | Premier **PR 126**
Denim Latzschürze

275g/m², 70% Baumwolle, 30% Polyester Twill

Verstellbares Nackenband mit Metallschnalle, 4 Taschenfächer, Nähte in Kontrastfarbe, OEKO-TEX® Standard 100, Länge: 86cm, Breite: 72cm, Unteres Taschenmaß: 24x27cm, Oberes Taschenmaß: 24x16cm, Easy Care, Industriewäsche 85° waschbar, 60° waschbar, trocknergeeignet bei niedriger Temperatur

onesize

36 6



❹ 39.0134 | Premier **PR 134**
Denim Latzschürze "District"

350g/m², 100% Baumwoll-Denim-Twill mit Acryl-beschichtung

Wasserabweisende Eigenschaften, verstellbares Nackenband mit Schnalle im Hosenträger Stil, aufgesetzte Tasche und Tuchhalter, Taschenmaß: 18x20cm, Nähte und funktionale Elemente in Kontrastfarbe, gewachste Optik, 100cm lange Bindebänder mit Metallösen, Länge: 86cm, Breite: 72cm, Easy Care, 60° waschbar, nicht trocknergeeignet

onesize

36 6



❺ 39.0136 | Premier **PR 136**
Denim Latzschürze "Division"

350g/m², 100% Baumwoll-Denim-Twill mit Acryl-beschichtung

Wasserabweisende Eigenschaften, verstellbares Nackenband mit Metallschnalle, aufgesetzte Tasche und Tuchhalter, Taschenmaß: 13x13cm, Nähte in Kontrastfarbe, gewachste Optik, 100cm lange Bindebänder aus Kunstleder, Länge: 86cm, Breite: 72cm, Easy Care, 40° waschbar, nicht trocknergeeignet

onesize

36 6



❻ 39.0135 | Premier **PR 135**
Denim Hüftschürze kurz "Division"

350g/m², 100% Baumwoll-Denim-Twill mit Acryl-beschichtung

Wasserabweisende Eigenschaften, aufgesetzte Tasche und Tuchhalter, Taschenmaß: 18x20cm, Nähte und funktionale Elemente in Kontrastfarbe, gewachste Optik, Bindebänder mit Metallösen, OEKO-TEX® Standard 100, Länge: 50cm, Breite: 70cm, Easy Care, 60° waschbar

onesize

36 6

PREMIER®

❶ 39.0102 | Premier **PR 102**

Bio Schürze

240g/m², 100% zertifizierte Bio-Baumwolle

Bänder aus Schürzenstoff, Länge: 87cm, Breite: 60cm, 60° waschbar, Industriewäsche 85° waschbar, trocknergeeignet bei niedriger Temperatur

onesize

72 12

❷ 39.0182 | Premier **PR 182**

Latzschürze "Clip´n´Clasp"

310g/m², 60% Baumwolle, 40% recyceltes Polyester

Abnehmbare am Rücken überkreuzte Träger, Schürzenband aus identischem Material mit Kunstlederdetails und Metallschließe zur Befestigung an der Schürze, Fronttasche mit Organizer-Elementen, große Vordertasche, Metallösen, aus robustem Baumwoll-Canvas, 40° waschbar, trocknergeeignet bei niedriger Temperatur

onesize

36 6



❶ 39.0102 | Premier **PR 102**
Bio Schürze

60°



NEW ❷ 39.0182 | Premier **PR 182**
Latzschürze "Clip´n´Clasp"



❸ 39.0190 | Premier **PR 190**
Latzschürze "Swap and Pop"

60°

170g/m², 65% recyceltes Polyester, 35% Baumwolle

Schürze ohne Bänder, passende Schürzenbänder Artikel PR191 (39.0191), separat erhältliche Bänder werden mit Druckknöpfen befestigt, aufgesetzte Tasche und Tuchhalter, individuelle Zusammenstellung ermöglicht 200 Farbkombinationen, Maße: 70cm breit, 86cm lang, Maße Bauchtasche: 21cm breit, 30cm lang, 60° waschbar, trocknergeeignet bei niedriger Temperatur, nicht chemisch reinigen

onesize

72 12



❹ 39.0191 | Premier **PR 191**
Schürzenbänder "Swap and Pop"

60°

170g/m², 65% recyceltes Polyester, 35% Baumwolle

Passender Schürzenkörper separat erhältlich, Artikel PR190 (39.0190), verstellbares Nackenband mit Schnallenverschluss, Druckknöpfe zur Befestigung an der Schürze, Stoffbänder: 90cm lang, individuelle Zusammenstellung ermöglicht 200 Farbkombinationen, 60° waschbar, trocknergeeignet bei niedriger Temperatur, nicht chemisch reinigen

onesize

72 12



❺ 39.0181 | Premier **PR 181**
Latzschürze "Artisans Choice"

HEAVY

310g/m², 60% Baumwolle, 40% recyceltes Polyester, Canvas

Geknotetes Nackenband zur Längenverstellung, abgerundete Ecken, doppelte Mitteltasche, jeweils 14,5x17cm, Stoffbänder: 90cm lang, kann als Latz- oder Hüftschürze getragen werden, Maße: 72cm breit, 86cm lang, 40° waschbar, trocknergeeignet bei niedriger Temperatur, nicht chemisch reinigen

onesize

36 6

CHEF COLLECTION



❶ 39.0900 | Premier **PR 900**
Kochjacke kurzarm

170g/m², 65% Polyester, 35% Baumwoll-Twill

Unisex, überlappender 5 Knöpfe-Verschluss, langlebige Harzknöpfe, Ärmeltasche, 60° waschbar, Easy Care, chemische Reinigung, Industriewäsche 85° waschbar, trocknergeeignet bei niedriger Temperatur

XS – S – M – L – XL – XXL – 3XL – 4XL

24 6



❷ 39.0901 | Premier **PR 901**
Kochjacke langarm

170g/m², 65% Polyester, 35% Baumwoll-Twill

Unisex, überlappender 5 Knöpfe-Verschluss, langlebige Harzknöpfe, Ärmeltasche, 60° waschbar, Easy Care, chemische Reinigung, Industriewäsche 85° waschbar, trocknergeeignet bei niedriger Temperatur

XS – S – M – L – XL – XXL – 3XL – 4XL

24 6



NEW ❸ 39.0660 | Premier **PR 660**
Denim Kochjacke

230g/m², 60% ringgesponnene Baumwolle, 40% Polyester, Denim

Unisex, Mandarinkragen, überlappender Verschluss mit 10 Druckknöpfen, 60° waschbar, trocknergeeignet bei niedriger Temperatur

XS – S – M – L – XL – XXL – 3XL

24 6



❹ 39.0553 | Premier **PR 553**
Kochhose

195g/m², 65% Polyester, 35% Baumwoll-Twill

Elastischer Bund mit Kordelzug, 2 seitliche Einschubtaschen, einfarbig und gemustert erhältlich, 60° waschbar, chemische Reinigung, Industriewäsche 85° waschbar, trocknergeeignet bei niedriger Temperatur

XS – S – M – L – XL – XXL – 3XL – 4XL – 5XL**

** nur in gekennzeichneten Farben erhältlich*

24 6



❺ 39.0555 | Premier **PR 555**
Cargo Kochhose

195g/m², 65% Polyester, 35% Baumwoll-Twill

Elastischer Bund mit Kordelzug, Cargotaschen seitlich, 2 seitliche Einschubtaschen, Gesäßtasche mit Klettverschluss, Länge: 82cm, 60° waschbar, chemische Reinigung, trocknergeeignet bei niedriger Temperatur

XS – S – M – L – XL – XXL – 3XL

24 6



NEW ❻ 39.0556 | Premier **PR 556**
Kochhose im Jogger Stil

230g/m², 87% Baumwolle, 12% Polyester, 1% Elasthan, Denim

Elastischer Beinabschluss, elastischer Bund mit Zugband, 2 Gesäßtaschen, 2 Seitentaschen, weiches dehnbares Material, Länge: 82cm, 40° waschbar, nicht trocknergeeignet

XS – S – M – L – XL – XXL

24 6

PREMIER®

❶ 39.0664 | Premier **PR 664**
Kochjacke kurzarm
195g/m², 65% Polyester, 35% Baumwoll-Twill
Unisex, Mandarinkragen, überlappender Verschluss mit 10 Druckknöpfen, 60° waschbar, Industriewäsche 85° waschbar, trocknergeeignet bei niedriger Temperatur
XS – S – M – L – XL – XXL – 3XL – 4XL – 5XL
24 6

❷ 39.0665 | Premier **PR 665**
Kochjacke langarm
195g/m², 65% Polyester, 35% Baumwoll-Twill
Unisex, Mandarinkragen, überlappender Verschluss mit 10 Druckknöpfen, 60° waschbar, Industriewäsche 85° waschbar, trocknergeeignet bei niedriger Temperatur
XS – S – M – L – XL – XXL – 3XL – 4XL – 5XL
24 6

❸ 39.0902 | Premier **PR 902**
Kochjacke kurzarm "Coolchecker®"
170g/m², 65% Polyester, 35% Baumwolle
Atmungsaktiv und feuchtigkeitsregulierend, Mandarinkragen, überlappender Verschluss mit 10 Stoffknöpfen, Stiftefach am Ärmel, Netzeinsatz am Rücken, 60° waschbar, Industriewäsche 85° waschbar, trocknergeeignet bei niedriger Temperatur
XS – S – M – L – XL – XXL – 3XL – 4XL
24 6

❹ 39.0903 | Premier **PR 903**
Kochjacke langarm "Coolchecker®"
170g/m², 65% Polyester, 35% Baumwolle
Atmungsaktiv und feuchtigkeitsregulierend, Mandarinkragen, überlappender Verschluss mit 10 Stoffknöpfen, Stiftefach am Ärmel, Netzeinsatz am Rücken, 60° waschbar, Industriewäsche 85° waschbar, trocknergeeignet bei niedriger Temperatur
XS – S – M – L – XL – XXL – 3XL – 4XL
24 6

❺ 39.0646 | Premier **PR 646**
T-Shirt "Coolchecker®"
155g/m², 100% recyceltes Polyester
Atmungsaktiv und feuchtigkeitsregulierend, Mandarinkragen, Nackenband, Schlaufe mit Druckknopf im Nacken zur Befestigung einer Schürze, verdeckte Knopfleiste mit Druckknopf, Stiftefach am Ärmel, Stiftefach, Seitenschlitze, Netzeinsatz am Rücken, 60° waschbar, trocknergeeignet bei niedriger Temperatur, für Gastronomie, Catering und Küche geeignet
XS – S – M – L – XL – XXL – 3XL – 4XL
36 6

❻ 39.0647 | Premier **PR 647**
T-Shirt langarm "Coolchecker®"
155g/m², 100% recyceltes Polyester
Atmungsaktiv und feuchtigkeitsregulierend, Mandarinkragen, Nackenband, Schlaufe mit Druckknopf im Nacken zur Befestigung einer Schürze, Rippstrickbündchen am Ärmel, verdeckte Knopfleiste mit Druckknopf, Stiftefach am Ärmel, Stiftefach, Seitenschlitze, Netzeinsatz am Rücken, 60° waschbar, trocknergeeignet bei niedriger Temperatur, für Gastronomie, Catering und Küche geeignet
XS – S – M – L – XL – XXL – 3XL – 4XL
36 6



NEW ❶ 39.0664 | Premier **PR 664**
Kochjacke kurzarm



NEW ❷ 39.0665 | Premier **PR 665**
Kochjacke langarm



NEW ❸ 39.0902 | Premier **PR 902**
Kochjacke kurzarm "Coolchecker®"



NEW ❹ 39.0903 | Premier **PR 903**
Kochjacke langarm "Coolchecker®"



NEW ❺ 39.0646 | Premier **PR 646**
T-Shirt "Coolchecker®"



NEW ❻ 39.0647 | Premier **PR 647**
T-Shirt langarm "Coolchecker®"







❶ 39.0657 | Premier **PR 657**
Kochjacke

195g/m², 65% Polyester, 35% Baumwoll-Twill
Unisex, überlappender 10 Knöpfe-Verschluss, Easy Care, Industriewäsche 85° waschbar, 60° waschbar, trocknergeeignet bei niedriger Temperatur
XS – S – M – L – XL – XXL – 3XL – 4XL
24 6

❷ 39.0658 | Premier **PR 658**
Koch Bandana

195g/m², 65% Polyester, 35% Baumwoll-Twill
Unisex, 2 Bindebänder hinten, elastisch, 60° waschbar, Industriewäsche 85° waschbar, trocknergeeignet bei niedriger Temperatur, nicht chemisch reinigen
onesize
36 6

NEW ❸ 39.0910 | Premier **PR 910**
Arbeitsschuhe "Anchor"

100% EVA (Ethylenvinylacetat)
Wasserdicht, umlegbarer Fersenriemen, rutschfeste Gummisohle, leichtes Material, antistatisch, stoßdämpfend
36/37 – 38/39 – 40/41 – 42/43 – 44/45
16 8



THE ONE TOWELLING









❹ 48.1048 | The One **Apron**
Latzschürze

210g/m², 65% Polyester, 35% Baumwolle
Taschenmaß: 40x20cm, Maße: 75x95cm, 60° waschbar, trocknergeeignet bei niedriger Temperatur
onesize
50 5

❺ 48.1051 | The One **Oven Glove**
Ofenhandschuh

185g/m², 100% Baumwolle
Maße: 21x30cm, 60° waschbar, trocknergeeignet bei niedriger Temperatur
onesize
160 5

❻ 48.1050 | The One **Pot holder**
Topflappen

185g/m², 100% Baumwolle
Maße: 21x21cm, 60° waschbar, trocknergeeignet bei niedriger Temperatur
onesize
250 5



NEW ❶ 24.4458 | NEOBLU **Eugene**
Herren Kochjacke langarm

190g/m², 65% recyceltes Polyester, 35% Baumwolle, Twill
Durchgehende Knopfleiste mit Druckknöpfen, atmungsaktive Einsätze am Armausschnitt, Ärmeltasche, Seitenschlitze, TearAway Label, neutrales Größenlabel, 60° waschbar
XS – S – M – L – XL – XXL – 3XL – 4XL – 5XL
10 1



NEW ❷ 24.4459 | NEOBLU **Eugenie**
Damen Kochjacke langarm

190g/m², 65% recyceltes Polyester, 35% Baumwolle, Twill
Durchgehende Knopfleiste mit Druckknöpfen, atmungsaktive Einsätze am Armausschnitt, Ärmeltasche, Seitenschlitze, TearAway Label, neutrales Größenlabel, 60° waschbar
XS – S – M – L – XL – XXL – 3XL
10 1



NEW ❸ 24.4456 | NEOBLU **Emile**
Hüftschürze

270g/m², 100% Baumwolle, Canvas
Lange Hüftbänder, Stoffbänder: 88cm lang, TearAway Label, extra lang, Maße: 86x104cm, 60° waschbar, für Gastronomie, Catering und Küche geeignet
onesize
50 10



NEW ❹ 24.4454 | NEOBLU **Edgar**
Latzschürze

255g/m², 65% recyceltes Polyester, 35% Baumwolle, Twill
Verstellbares Nackenband mit Druckknopf, große Tasche vorne mit 2 Fächern, lange Hüftbänder, TearAway Label, Länge: 103cm, 60° waschbar, Easy Care
onesize
50 10



NEW ❺ 24.4455 | NEOBLU **Erold**
Latzschürze

270g/m², 100% Baumwolle, Canvas
Lange Hüftbänder, TearAway Label, extra lang, Länge: 88cm, 60° waschbar, für Gastronomie, Catering und Küche geeignet
onesize
50 10



NEW ❻ 24.4457 | NEOBLU **Edmond**
Kochhose

190g/m², 65% recyceltes Polyester, 35% Baumwolle, Twill
Unisex, elastischer Bund mit flachem Kordelzug, an Beinen schmal geschnitten, aufgesetzte Gesäßtasche, 2 seitliche Einschubtaschen, TearAway Label, neutrales Größenlabel, Länge: 83cm, 60° waschbar
XS – S – M – L – XL – XXL – 3XL – 4XL
10 1

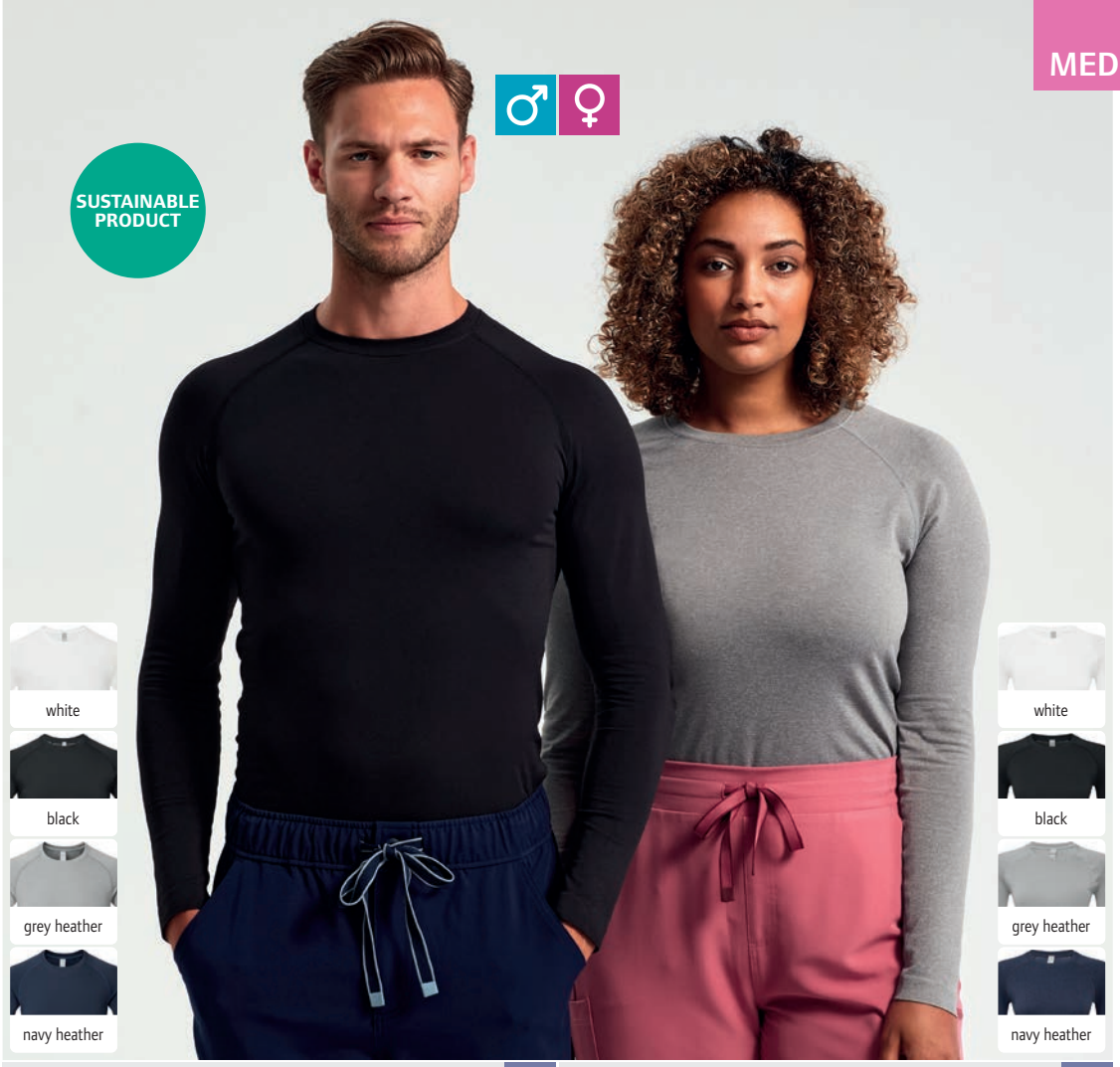

❶ 39.N270 | Onna **NN 270**
Herren T-Shirt langarm
STRETCH

❷ 39.N370 | Onna **NN 370**
Damen T-Shirt langarm
STRETCH



❸ 39.N310 | Onna **NN 310**
Damen V-Ausschnitt Stretch Kasack
STRETCH



❹ 39.N610 | Onna **NN 610**
Damen Stretch Jogger Hose
STRETCH

onna BY PREMIER

❶ 39.N270 | Onna **NN 270**
Herren T-Shirt langarm

170g/m², 50% Nylon, 50% recyceltes Nylon, heather Farben: 50% recyceltes Nylon, 30% Nylon, 20% Polyester

Baselayer, Rundstrickware, atmungsaktiv und feuchtigkeitsregulierend, Jacquardmuster, 4-Wege Stretchmaterial, strapazierfähiges Material, knitterfrei, pflegeleicht, Pfefferminzextrakt für eine natürliche deodorisierende Wirkung, nicht trocknergeeignet, nicht chemisch reinigen

S – M – L – XL – XXL – 3XL

24 6

❷ 39.N370 | Onna **NN 370**
Damen T-Shirt langarm

170g/m², 50% Nylon, 50% recyceltes Nylon, heather Farben: 50% recyceltes Nylon, 30% Nylon, 20% Polyester

Baselayer, Rundstrickware, atmungsaktiv und feuchtigkeitsregulierend, Jacquardmuster, 4-Wege Stretchmaterial, strapazierfähiges Material, knitterfrei, pflegeleicht, Pfefferminzextrakt für eine natürliche deodorisierende Wirkung, nicht trocknergeeignet, nicht chemisch reinigen

XS – S – M – L – XL – XXL – 3XL

24 6

❸ 39.N310 | Onna **NN 310**
Damen V-Ausschnitt Stretch Kasack

210g/m², 42% Polyester, 33% recyceltes Polyester, 19% Viskose, 6% Elasthan

Atmungsaktiv, V-Ausschnitt, 2 Taschen vorne, Seitenschlitze, Abnäher am Rücken, 4-Wege Stretchmaterial, strapazierfähiges Material, knitterfrei, pflegeleicht, feuchtigkeitsregulierend, trocknergeeignet bei niedriger Temperatur, nicht chemisch reinigen

XS – S – M – L – XL – XXL – 3XL – 4XL – 5XL

24 6

❹ 39.N610 | Onna **NN 610**
Damen Stretch Jogger Hose

210g/m², 42% Polyester, 33% recyceltes Polyester, 19% Viskose, 6% Elasthan

Atmungsaktiv, Rippstrickbündchen am Bein, teilelastischer Bund mit Kordelzug, diverse Funktionstaschen, 4-Wege Stretchmaterial, strapazierfähiges Material, knitterfrei, pflegeleicht, feuchtigkeitsregulierend, trocknergeeignet bei niedriger Temperatur, nicht chemisch reinigen

XS – S – M – L – XL – XXL – 3XL – 4XL – 5XL

24 6

onna BY PREMIER

SUSTAINABLE PRODUCT

neue Größen erhältlich





neue Größen erhältlich

❶ 39.N200 | Onna **NN 200**
Herren V-Ausschnitt Stretch Kasack

210g/m², 42% Polyester, 33% recyceltes Polyester, 19% Viskose, 6% Elasthan

Atmungsaktiv, V-Ausschnitt, Brusttasche links, Seitenschlitze, Abnäher am Rücken, 4-Wege Stretchmaterial, strapazierfähiges Material, knitterfrei, pflegeleicht, feuchtigkeitsregulierend, trocknergeeignet bei niedriger Temperatur, nicht chemisch reinigen

S – M – L – XL – XXL – 3XL – 4XL

24 6

❷ 39.N300 | Onna **NN 300**
Damen V-Ausschnitt Stretch Kasack

210g/m², 42% Polyester, 33% recyceltes Polyester, 19% Viskose, 6% Elasthan

Atmungsaktiv, V-Ausschnitt, Brusttasche links, Seitenschlitze, Abnäher am Rücken, 4-Wege Stretchmaterial, strapazierfähiges Material, knitterfrei, pflegeleicht, feuchtigkeitsregulierend, trocknergeeignet bei niedriger Temperatur, nicht chemisch reinigen

XS – S – M – L – XL – XXL – 3XL – 4XL – 5XL

24 6

❸ 39.N500 | Onna **NN 500**
Herren Stretch Cargo Hose

210g/m², 42% Polyester, 33% recyceltes Polyester, 19% Viskose, 6% Elasthan

Atmungsaktiv, Bund mit Knopf, Reißverschluss und Kordelzug, Saumschlitze, diverse Funktionstaschen, 4-Wege Stretchmaterial, strapazierfähiges Material, knitterfrei, pflegeleicht, feuchtigkeitsregulierend, in 2 Beinlängen erhältlich: regulär 75cm 39.N500, lang 86cm 39.N50X, trocknergeeignet bei niedriger Temperatur, nicht chemisch reinigen

S – M – L – XL – XXL – 3XL

24 6

❹ 39.N600 | Onna **NN 600**
Damen Stretch Cargo Hose

210g/m², 42% Polyester, 33% recyceltes Polyester, 19% Viskose, 6% Elasthan

Atmungsaktiv, teilelastischer Bund mit Kordelzug, Saumschlitze, diverse Funktionstaschen, 4-Wege Stretchmaterial, strapazierfähiges Material, knitterfrei, pflegeleicht, feuchtigkeitsregulierend, trocknergeeignet bei niedriger Temperatur, nicht chemisch reinigen

XS – S – M – L – XL – XXL – 3XL – 4XL – 5XL

24 6

❶ 39.N200 | Onna **NN 200** STRETCH HEAVY
Herren V-Ausschnitt Stretch Kasack

❷ 39.N300 | Onna **NN 300** STRETCH HEAVY
Damen V-Ausschnitt Stretch Kasack

❸ 39.N500 | Onna **NN 500** STRETCH
Herren Stretch Cargo Hose

❹ 39.N600 | Onna **NN 600** STRETCH
Damen Stretch Cargo Hose



black | dynamo grey | clean green | calm pink* | ceil blue | navy

** diese Farbe ist nur für 39.N300/39.N600 (Damen) erhältlich*



black/grey

❶ 30.348X | Result Work-Guard **R 348X**
Sicherheitsschuhe

Obermaterial: Polyurethan & Netz, Sohle: EVA (Ethylenvinylacetat)/Gummi, Schutzkappe: Kunststoff

Atmungsaktiv, Zunge gepolstert, Gummi Zehenschutz, Schnürsenkel in: all yellow, yellow/black, all black, Gummisohle, rutschfest, antistatisch, zertifiziert nach CE EN ISO 20345:2022 S1PL FO SR, reflektierendes Detail, durchschnittliches Gewicht pro Paar: 1kg, nicht chemisch reinigen

7_(41) – 8_(42) – 9_(43) – 10_(44.5) – 11_(46) – 12_(47)

8 1



black/grey/orange

❷ 30.459X | Result Work-Guard **R 459X**
Sicherheitsschuhe "Stirling"

Obermaterial: Nubukleder, Zwischensohle: Verbundmaterial, Sohle: PU mit 2-fach Verstärkung

Wasserabweisend, Verstärkung im Knöchelbereich, Schaftrand gepolstert, Zehenschutz aus Verbundmaterial, SRA rutschhemmend, Fersenschlaufe, Netzfutter, antistatisch, ölbeständig, CE EN 20345:2011 S3 SRC, nicht trocknergeeignet, nicht chemisch reinigen

4_(37) – 5_(38) – 6_(39) – 6.5_(40) – 7_(41) – 8_(42) – 9_(43) – 10_(44) – 11_(45) – 12_(46)

8 4



black

❸ 30.460X | Result Work-Guard **R 460X**
Sicherheitsstiefel "Kane"

Obermaterial: Leder mit elastischen Seiteneinsätzen, Zwischensohle: Stahl, Sohle: PU mit zweifach Verstärkung und Luftpolsterung

Wasserabweisend, Stahlkappe, Abfederung im Fersenbereich, SRC rutschhemmend, Zwischensohle aus Stahl, Fersenschlaufe, Seiteneinsätze mit Belüftung, Netzinnenfutter mit leichter Teil-Polsterung, antistatisch, ölbeständig, CE EN 20345:2011 S3 SRC, nicht trocknergeeignet, nicht chemisch reinigen

4_(37) – 5_(38) – 6_(39) – 6.5_(40) – 7_(41) – 8_(42) – 9_(43) – 10_(44) – 11_(45) – 12_(46)

8 4



black

NEW ❹ 30.456X | Result Work-Guard **R 456X**
Sicherheitsschuhe

Obermaterial: thermoplastisches PU, Sohle: PU mit 2-fach Verstärkung, Schutzkappe: Stahl

Unter der Schnürung und am Schaft gepolstert, wasserabweisende Schafteinfassung aus Leder, geformte Kratzkappe aus PU, Abfederung im Fersenbereich, Ersatzeinlegesohle, SRA rutschhemmend, Fersenschlaufe, feuchtigkeitsregulierendes Innenfutter, extrem leicht, ölbeständig, zertifiziert nach EN ISO 20345:2022 SB FO SR

4_(37) – 5_(38) – 6_(39) – 6.5_(40) – 7_(41) – 8_(42) – 9_(43) – 10_(44) – 11_(45) – 12_(46)

8 4



black/orange

WATER PROOF

❺ 30.340X | Result Work-Guard **R 340X**
Sicherheitsschuhe "Defence"

Obermaterial: Leder, Zwischensohle: Stahl, Sohle: Polyurethan, Schutzkappe: Stahl

Wasserdichtes Leder, schwarzes Netzinnenfutter im Schaft, Stahlkappe, Schnürsenkel: orange/black, all orange und all black, Abfederung im Fersenbereich, rutschfest, Zwischensohle aus Stahl, ölbeständig, zertifiziert nach CE EN ISO 20345:2022 S1PL FO SR, nicht chemisch reinigen

6_(40) – 7_(41) – 8_(42) – 9_(43) – 10_(44.5) – 11_(46) – 12_(47) – 13_(48)

8 1



black/orange

❻ 30.457X | Result Work-Guard **R 457X**
Sicherheitsschuhe "Hardy"

Obermaterial: Polyester Netzfutter "Flyknit", Rand aus Wildleder, Sohle: PU mit 2-fach Verstärkung, Schutzkappe: Stahl

Atmungsaktiv, unter der Schnürung und am Schaft gepolstert, Abfederung im Fersenbereich, Ersatzeinlegesohle, SRA rutschhemmend, feuchtigkeitsregulierendes Innenfutter, ölbeständig, sehr leicht, zertifiziert nach EN ISO 20345:2022 SB FO SR

4_(37) – 5_(38) – 6_(39) – 6.5_(40) – 7_(41) – 8_(42) – 9_(43) – 10_(44) – 11_(45) – 12_(46)

8 4



neon green/black

❼ 30.458X | Result Work-Guard **R 458X**
Sicherheitsschuhe "Hicks"

Obermaterial: Rand aus Wildleder, Polyester Netzfutter "Flyknit", Sohle: PU mit 2-fach Verstärkung, Schutzkappe: Stahl

Atmungsaktiv, unter der Schnürung und am Schaft gepolstert, wasserabwesende Schafteinfassung aus Leder, Abfederung im Fersenbereich, Ersatzeinlegesohle, SRA rutschhemmend, feuchtigkeitsregulierendes Innenfutter, ölbeständig, sehr leicht, zertifiziert nach EN ISO 20345:2022 SB FO SR

7_(41) – 8_(42) – 9_(43) – 10_(44) – 11_(45) – 12_(46)

8 4



black/silver

WATER PROOF

❽ 30.339X | Result Work-Guard **R 339X**
Sicherheitsschuhe "Blackwatch"

Obermaterial: Nubukleder und Netz, Zwischensohle: Kunststoff, Sohle: Kunststoff

Wasserabweisend, atmungsaktiv, Schaft und Zunge gepolstert und verstärkt, Abfederung im Fersenbereich, rutschfest, Schnürschlaufen, Schutzkappe, antistatisch, ölbeständig, zertifiziert nach EN ISO 20345:2022 S3L FO SR, reflektierende Details (ohne Schutzfunktion), nicht chemisch reinigen

6_(40) – 7_(41) – 8_(42) – 9_(43) – 10_(44.5) – 11_(46) – 12_(47)

8 1



red

❶ 20.701W | Kariban **WKP 701** STRETCH
Workwear Präzisions-Handschuhe

15 gauge, Polyamid, Elasthan, Handfläche und Finger: Nitril-Mikroschaumbeschichtung

Strickbündchen mit Elasthan, zertifiziert nach EN ISO 21.420 und EN388, unterschiedliche Farbe je nach Größe der Handschuhe, 40° waschbar

10 – 11 – 12 – 6 – 7 – 8 – 9

100 10



grey

❷ 20.702W | Kariban **WKP 702** STRETCH
Workwear Schwerarbeits-Handschuhe

15 gauge, Polyamid, Elasthan, Handfläche, Finger und 3/4 Rücken: Nitril-Mikroschaumbeschichtung

Strickbündchen mit Elasthan, Nitrilnoppen an Handfläche und Fingern, zertifiziert nach EN ISO 21.420 und EN388, unterschiedliche Farbe je nach Größe der Handschuhe, 40° waschbar

10 – 11 – 12 – 6 – 7 – 8 – 9

100 10



royal blue

❸ 20.703W | Kariban **WKP 703** STRETCH
Workwear Nässeschutz-Handschuhe

18 gauge, Nitril-Mikroschaumbeschichtung, Polyamid, Elasthan, Handfläche und Finger: Sandy-Latex Beschichtung

Strickbündchen mit Elasthan, Nitrilnoppen auf der Handfläche und Fingern, zertifiziert nach EN ISO 21.420 und EN388, unterschiedliche Farbe je nach Größe der Handschuhe, 40° waschbar

10 – 11 – 6 – 7 – 8 – 9

100 10



aqua blue

❹ 20.706W | Kariban **WKP 706** 60°
Workwear Kälteschutz-Handschuhe

13 gauge, Polyester, Latex Beschichtung, Handfläche und Finger: Sandy-Latex Beschichtung, Futter: 100% Acryl

Strickbündchen am Ärmel, zertifiziert nach EN ISO 21.420 und EN388/511/407, unterschiedliche Farbe je nach Größe der Handschuhe, 60° waschbar

10 – 11 – 12 – 7 – 8 – 9

60 5



black

❺ 20.709W | Kariban **WKP 709** STRETCH
Workwear Schnittschutzhandschuhe

18 gauge, MetalQ, Polyamid, Elasthan, Handfläche und Finger: Nitril-Mikroschaumbeschichtung

Strickbündchen am Ärmel, verstärkter Bereich zwischen Daumen und Zeigefinger, zertifiziert nach EN ISO 21.420 und 388, unterschiedliche Farbe je nach Größe der Handschuhe, 40° waschbar

10 – 11 – 12 – 6 – 7 – 8 – 9

100 10



blue

❻ 20.710W | Kariban **WKP 710** STRETCH
Workwear Schlagschutz-Handschuhe

13 gauge, HPPE, Stahlfaser, Polyester, Elasthan, Handfläche und Finger: Sandy-Latex Beschichtung

Strickbündchen am Ärmel, verstärkter Bereich zwischen Daumen und Zeigefinger, zertifiziert nach EN ISO 214.120 und 388, unterschiedliche Farbe je nach Größe der Handschuhe, 40° waschbar

10 – 11 – 12 – 6 – 7 – 8 – 9

60 5



Vossen | Calypso Feeling...356



Baby, Towels & Underwear

BABY
350

TOWELS
354

UNDERWEAR
366



❶ 71.0060 | Babybugz **BZ 60**
Baby Wickelbody langarm

200g/m², 100% gekämmte ringgesponnene zertifizierte Bio-Baumwolle, Interlock

Einfassung an Ärmeln, Ausschnitt und Bein, QR Code im Label zur Nachverfolgung der Lieferkette, Raglanärmel, nickelfreie Druckknöpfe an der Seite und Beinöffnung, hergestellt in Afrika, TearAway Label, 40° waschbar

0-3, 3-6, 6-12

50 | 5



NEW ❷ 71.0068 | Babybugz **BZ 68**
Baby Denim Fischer Hut
TEAR AWAY

100% zertifizierte Bio-Baumwolle, Denim, Bio-Baumwolle oder in Umstellung auf Bio (In Conversion)

Unisex, schräge Krempe mit Ziernähten, leicht und atmungsaktiv, ungefüttert, TearAway Label, 40° waschbar, nicht trocknergeeignet, nicht chemisch reinigen

1-2

100 | 20



❸ 71.0005 | Babybugz **BZ 05**
Bio Baby Wickel Body
HEAVY TEAR AWAY

200g/m², 100% zertifizierte Bio-Baumwolle, Interlock

Raglanärmel, Druckknöpfe Ton-in-Ton vorne und im Schritt, nickelfreie Druckknöpfe, weiches dehnbares Material, hergestellt in Afrika, TearAway Label, 40° waschbar

0-3, 3-6, 6-12

50 | 5



❹ 71.0013 | Babybugz **BZ 13**
Baby Strampler
HEAVY TEAR AWAY

200g/m², 100% zertifizierte Bio-Baumwolle, heather grey: 85% zertifizierte Bio-Baumwolle, 15% Polyester, Interlock

überlappender Rundhalsausschnitt, Einfassungen an Ärmel- und Beinenden, Druckknöpfe Ton-in-Ton an den Innenseiten der Beine und im Schritt, nickelfreie Druckknöpfe, weiches dehnbares Material, hergestellt in Afrika, TearAway Label

3-6, 6-12, 12-18

50 | 5



NEW ❺ 73.8738 | True Blanks **Baby Bodysuit**
Baby Body

150g/m², 100% gekämmte ringgesponnene zertifizierte Bio-Baumwolle, Single Jersey

Rundhalsausschnitt, 1x1 Rippstrickbündchen an Hals und Saum, Druckknöpfe Ton-in-Ton im Schritt, versteckter Druckknopf im Nacken, neutrales Größenlabel, nicht trocknergeeignet, nicht chemisch reinigen

68 – 80 – 92

224 | 1



NEW ❻ 73.8743 | True Blanks **Baby Tee**
Baby T-Shirt
COMBED NEUTRAL LABEL

150g/m², 100% gekämmte ringgesponnene zertifizierte Bio-Baumwolle, Single Jersey

Klassischer Schnitt, Rundhalsausschnitt aus Rippstrick, Schulter-zu-Schulter Nackenband, 2 Druckknöpfe Ton-in-Ton an der Schulter, Doppelnähte an Ärmel und Saum, weicher Griff, neutrales Größenlabel, nicht trocknergeeignet, nicht chemisch reinigen

68 – 80 – 92

200 | 1

❶ 71.0002 | Babybugz **BZ 02**

Baby T-Shirt

200g/m², 100% zertifizierte Bio-Baumwolle, heather grey melange: 85% zertifizierte Bio-Baumwolle, 15% Polyester, Bio-Baumwolle oder in Umstellung auf Bio (IC 2)

2 Druckknöpfe Ton-in-Ton an der Schulter, nickelfreie Druckknöpfe, weiches dehnbares Material, TearAway Label, 40° waschbar

*0-3, 3-6, 6-12, 12-18, 18-24, 2-3**

** nur in gekennzeichneten Farben erhältlich*

50 5

❷ 71.0010 | Babybugz **BZ 10**

Baby Body

200g/m², 100% gekämmte Bio-Baumwolle, heather grey melange: 85% gekämmte Bio-Baumwolle, 15% Viskose

Überlappender Rundhalsausschnitt, Einfassung an Ausschnitt, Ärmeln und Beinen, 3 Druckknöpfe Ton-in-Ton im Schritt, nickelfreie Druckknöpfe, weiches dehnbares Material, TearAway Label, 40° waschbar

*0-3, 3-6, 6-12, 12-18, 18-24**

** nur in gekennzeichneten Farben erhältlich*

50 5

❸ 25.1192 | SOL'S **Organic Bambino**

Baby Bio Ripp Body

220g/m², 100% gekämmte ringgesponnene Bio-Baumwolle, 1x1 Feinripp

Überlappender angenehmer Halsausschnitt, Rippstrickbündchen an Hals, Ärmeln und Bein, Druckknöpfe im Schritt, dehnbares Material, TearAway Label, 40° waschbar, nicht trocknergeeignet

3-6, 6-12, 12-18

100 10

❹ 25.0583 | SOL'S **Bambino**

Baby Body

180g/m², 100% gekämmte ringgesponnene Baumwolle, grey melange: 85% Baumwolle, 15% Viskose

Überlappender angenehmer Halsausschnitt, Rippstrickbündchen an Hals, Ärmeln und Bein, Druckknöpfe im Schritt, dehnbares Material, 1x1 Rippstrick, 40° waschbar, nicht trocknergeeignet

3-6, 6-12, 12-18, 18-23

100 10

❺ 71.0030 | Babybugz **BZ 30**

Baby Body langarm

200g/m², 100% gekämmte ringgesponnene zertifizierte Bio-Baumwolle, heather grey melange: 85% zertifizierte Bio-Baumwolle, 15% Polyester, Interlock

überlappender Rundhalsausschnitt, Einfassung an den Ärmelenden, Druckknöpfe Ton-in-Ton im Schritt, nickelfreie Druckknöpfe, weiches dehnbares Material, hergestellt in Afrika, TearAway Label, 40° waschbar

0-3, 3-6, 6-12, 12-18

50 5

❻ 71.0019 | Babybugz **BZ 19**

Baby Body

200g/m², 100% gekämmte ringgesponnene zertifizierte Bio-Baumwolle, white/heather grey melange: 96% zertifizierte Bio-Baumwolle, 4% Polyester, Interlock

2 nickelfreie Druckknöpfe Ton-in-Ton an der Schulter, nickelfreie Druckknöpfe im Schritt, Einfassung in Kontrastfarbe an Ausschnitt, Ärmel und Beinen, hergestellt in Afrika, TearAway Label, 40° waschbar

3-6, 6-12, 12-18

50 10



❶ 71.0002 | Babybugz **BZ 02** HEAVY TEAR AWAY
Baby T-Shirt

BEST SELLER ❷ 71.0010 | Babybugz **BZ 10** COMBED HEAVY TEAR AWAY
Baby Body



❸ 25.1192 | SOL'S **Organic Bambino** COMBED HEAVY TEAR AWAY
Baby Bio Ripp Body

❹ 25.0583 | SOL'S **Bambino** COMBED HEAVY
Baby Body



BEST SELLER ❺ 71.0030 | Babybugz **BZ 30** COMBED HEAVY TEAR AWAY
Baby Body langarm

❻ 71.0019 | Babybugz **BZ 19** COMBED HEAVY TEAR AWAY
Baby Body



❶ 71.0024 | Babybugz **BZ 24**
Baby Kapuzendecke
COMBED HEAVY TEAR AWAY

200g/m², 100% gekämmte ringgesponnene zertifizierte Bio-Baumwolle, Interlock

Dreieckige Kapuze, gekettelte Kanten, hergestellt in Afrika, TearAway Label, Maße: 80x80cm, 40° waschbar

onesize

20 | 5



❷ 71.0015 | Babybugz **BZ 15**
Baby Mütze
HEAVY TEAR AWAY

200g/m², 100% zertifizierte Bio-Baumwolle, heather grey: 85% zertifizierte Bio-Baumwolle, 15% Polyester, Interlock

Breites 2-lagiges Band, Knoten am Mützenende, weiches dehnbares Material, hergestellt in Afrika, TearAway Label, 40° waschbar

onesize

100 | 10

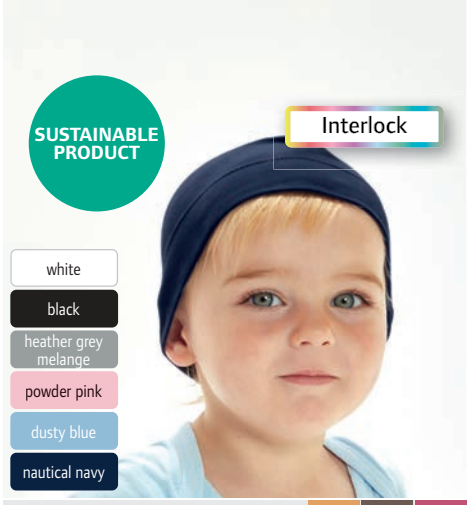

❸ 71.0062 | Babybugz **BZ 62**
Baby Mütze
COMBED HEAVY TEAR AWAY

200g/m², 100% gekämmte ringgesponnene zertifizierte Bio-Baumwolle, Bio-Baumwolle oder in Umstellung auf Bio (IC 2), Interlock, heather grey melange: 85% zertifizierte Bio-Baumwolle, 15% Viskose

Breite Einfassung für höheren Tragekomfort, QR Code im Label zur Nachverfolgung der Lieferkette, weiches dehnbares Material, TearAway Label, 40° waschbar

onesize

100 | 10



❹ 71.0012 | Babybugz **BZ 12**
Baby Lätzchen
HEAVY TEAR AWAY

200g/m², 100% zertifizierte Bio-Baumwolle, heather grey: 85% zertifizierte Bio-Baumwolle, 15% Polyester, Interlock

2-lagig, Einfassung an den Rändern, Klettverschluss im Nacken, hergestellt in Afrika, TearAway Label, 40° waschbar

onesize

100 | 10



❺ 71.0023 | Babybugz **BZ 23**
Bandana Lätzchen
COMBED HEAVY TEAR AWAY

200g/m², 100% gekämmte Bio-Baumwolle, white/heather grey melange: 98% gekämmte Bio-Baumwolle, 2% Polyester, Interlock

2-lagig, Größenverstellung durch Druckknöpfe im Nacken, eine Seite weiß mit Einfassung in Kontrastfarbe, andere Seite einfarbig, hergestellt in Afrika, TearAway Label, 40° waschbar, nicht trocknergeeignet, nicht chemisch reinigen

onesize

100 | 10



NEW ❻ 71.0055 | Babybugz **BZ 55**
Baby Denim Lätzchen
TEAR AWAY

100% zertifizierte Bio-Baumwolle, Denim, Bio-Baumwolle oder in Umstellung auf Bio (In Conversion)

QR Code im Label zur Nachverfolgung der Lieferkette, 1-lagiges Material, Einfassung an den Rändern, Größenverstellung durch Druckknöpfe im Nacken, nickelfreie Druckknöpfe, Nähte im Jeanslook, TearAway Label, 40° waschbar, nicht trocknergeeignet, nicht chemisch reinigen

onesize

100 | 10



❼ 48.1008 | The One **Baby Poncho**
Baby Poncho
60°

450g/m², 100% gekämmte Baumwolle, Velour

Maße: 55x55cm, 60° waschbar, trocknergeeignet bei niedriger Temperatur

onesize

28 | 4



BEST SELLER ❽ 48.1009 | The One **Baby Towel**
Baby Handtuch
60°

450g/m², 100% gekämmte Baumwolle, Velour

Mit Kapuze, Maße: 75x75cm, 60° waschbar, trocknergeeignet bei niedriger Temperatur

onesize

36 | 6



❾ 48.1000 | The One **Baby Bib**
Baby Lätzchen
60°

450g/m², 100% Baumwolle

Schmale Einfassung am Saum, Klettverschluss, Maße: 26x37cm, 60° waschbar, trocknergeeignet bei niedriger Temperatur

onesize

250 | 25



❶ 71.0053 | Babybugz **BZ 53**
Baby Denim Jacke
TEAR AWAY

100% zertifizierte Bio-Baumwolle, Denim, Bio-Baumwolle oder in Umstellung auf Bio (IC 2)

Druckknöpfe an den Ärmelbündchen, 5 nickelfreie Druckknöpfe vorne, Druckknopfdetails am hinteren Saum, 2 angedeutete Brusttaschen, Nähte im Jeanslook, TearAway Label, 40° waschbar

3-6, 6-12, 12-18, 18-24, 2-3, 4-5

50 10



❷ 71.0056 | Babybugz **BZ 56**
Baby Latzhose
TEAR AWAY

100% zertifizierte Bio-Baumwolle, Bio-Baumwolle oder in Umstellung auf Bio (IC 2), Denim

Verstellbare Träger, Nähte im Jeanslook, Druckknöpfe an Trägern und Hüfte, TearAway Label

3-6, 6-12, 12-18, 18-24, 2-3

50 10

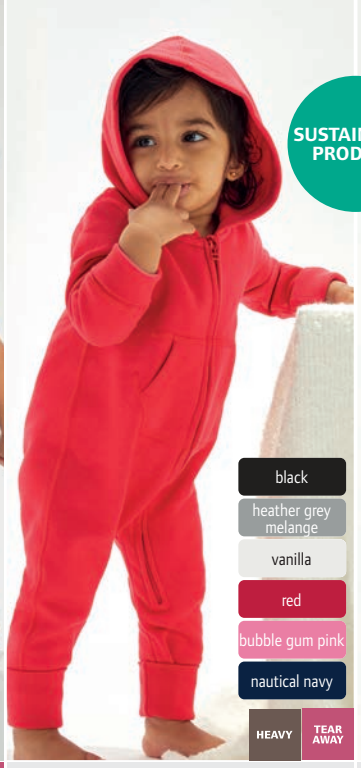

❸ 71.0025 | Babybugz **BZ 25**
Baby Strampler

250g/m², 81% zertifizierte Bio-Baumwolle, 19% Polyester, heather grey melange: 71% zertifizierte Bio-Baumwolle, 21% recyceltes Polyester (rPET), 8% Viskose, Bio-Baumwolle oder in Umstellung auf Bio (IC 2)

3-teilige Kapuze, lange Bündchen an Ärmeln und Beinen, können umgeschlagen werden, Reißverschluss mit Kinnschutz, Kängurutasche, ohne Nähte am Rücken, Flatlock-Nähte, innen angeraut, TearAway Label, 40° waschbar

6-12, 12-18, 18-24, 2-3, 4-5

20 5



❹ 71.0063 | Babybugz **BZ 63**
Baby Hoodie
TEAR AWAY

280g/m², 81% zertifizierte Bio-Baumwolle, 19% recyceltes Polyester (rPET), Bio-Baumwolle oder in Umstellung auf Bio (IC 2)

QR Code im Label zur Nachverfolgung der Lieferkette, doppellagige Kapuze, Rippstrickbündchen an Ärmel und Saum, gebürstete Innenseite, TearAway Label, 40° waschbar

6-12, 12-18, 18-24

20 5



❺ 71.0033 | Babybugz **BZ 33**
Baby Jogginghose
TEAR AWAY

250g/m², 81% zertifizierte Bio-Baumwolle, 19% recyceltes Polyester, heather grey: 71% zertifizierte Bio-Baumwolle, 21% recyceltes Polyester, 8% Viskose, Bio-Baumwolle oder in Umstellung auf Bio (IC 2)

Legere Harem-Passform, angedeuteter Kordelzug am Bund, breiter und weicher elastischer Rippstrick-Bund, extra lange Rippstrickbündchen am Fußende ("wächst mit"), ohne Nähte an Vorder- und Rückseite, innen angeraut, TearAway Label, 40° waschbar

6-12, 12-18, 18-24, 2-3

20 5

❻ 71.0032 | Babybugz **BZ 32**
Baby Kapuzen Sweatjacke
TEAR AWAY

250g/m², 81% zertifizierte Bio-Baumwolle, 19% recyceltes Polyester, heather grey: 71% zertifizierte Bio-Baumwolle, 21% recyceltes Polyester, 8% Viskose, Bio-Baumwolle oder in Umstellung auf Bio (IC 2)

Veredelbarer Einsatz im Nacken, 3-teilige Kapuze, naturfarbenes Fischgrät-Nackenband, gerader Bund mit Seitenschlitzen und verlängertem Rücken, Kängurutaschen, Flatlock-Nähte, angedeutete Kordel, innen angeraut, TearAway Label, 40° waschbar

6-12, 12-18, 18-24, 2-3, 4-5

20 5



❼ 71.0049 | Babybugz **BZ 49**
Baby Leggings

200g/m², 100% zertifizierte Bio-Baumwolle, heather grey melange: 85% zertifizierte Bio-Baumwolle, 15% Viskose, Bio-Baumwolle oder in Umstellung auf Bio (IC 2), Interlock

Etwas tiefer geschnittener Schritt, leicht elastischer Bund, ohne Mittelnaht, runder Zwickel, weiches dehnbares Material, TearAway Label, 40° waschbar

3-6, 6-12, 12-18, 18-24, 2-3

100 10



❽ 71.0011 | Babybugz **BZ 11**
Baby T-Shirt langarm

200g/m², 100% zertifizierte Bio-Baumwolle, heather grey melange: 85% zertifizierte Bio-Baumwolle, 15% Polyester, Interlock

2 Druckknöpfe Ton-in-Ton an der Schulter, nickelfreie Druckknöpfe, weiches dehnbares Material, hergestellt in Afrika, TearAway Label, 40° waschbar

3-6, 6-12, 12-18, 18-24

50 5



❶ 49.6063 | Vossen
New Generation 30
Gästetuch "New Generation"
HEAVY 60°

500g/m², 100% Baumwolle
Schmaler Saumabschluss, Schlaufe zum Aufhängen, sehr leichtes Material, hergestellt in Österreich, geringe Flusenbildung durch AIRpillow-Technologie, Supersoft Garn für besonders weichen Griff und höhere Saugfähigkeit, dermatologisch getestet, Maße: 30x50cm, 60° waschbar, trocknergeeignet, Produzent empfiehlt Waschen bei 20-40° zur Schonung der Umwelt
onesize
30 6

❷ 49.6064 | Vossen
New Generation 50
Handtuch "New Generation"
HEAVY 60°

500g/m², 100% Baumwolle
Schmaler Saumabschluss, Schlaufe zum Aufhängen, sehr leichtes Material, hergestellt in Österreich, geringe Flusenbildung durch AIRpillow-Technologie, Supersoft Garn für besonders weichen Griff und höhere Saugfähigkeit, dermatologisch getestet, Maße: 50x100cm, 60° waschbar, trocknergeeignet, Produzent empfiehlt Waschen bei 20-40° zur Schonung der Umwelt
onesize
36 3

❸ 49.6065 | Vossen
New Generation 67
Duschtuch "New Generation"
HEAVY 60°

500g/m², 100% Baumwolle
Schmaler Saumabschluss, Schlaufe zum Aufhängen, sehr leichtes Material, hergestellt in Österreich, geringe Flusenbildung durch AIRpillow-Technologie, Supersoft Garn für besonders weichen Griff und höhere Saugfähigkeit, dermatologisch getestet, Maße: 67x140cm, 60° waschbar, trocknergeeignet, Produzent empfiehlt Waschen bei 20-40° zur Schonung der Umwelt
onesize
18 2


white


anthracite


dark grey*


meadow green*


ruby


marine blue

** diese Farbe ist nicht für 49.7049 erhältlich*

❹ 49.6066 | Vossen
New Generation 100
Badetuch "New Generation"
HEAVY 60°

500g/m², 100% Baumwolle
Schmaler Saumabschluss, Schlaufe zum Aufhängen, sehr leichtes Material, hergestellt in Österreich, geringe Flusenbildung durch AIRpillow-Technologie, Supersoft Garn für besonders weichen Griff und höhere Saugfähigkeit, dermatologisch getestet, Maße: 100x150cm, 60° waschbar, trocknergeeignet, Produzent empfiehlt Waschen bei 20-40° zur Schonung der Umwelt
onesize
12 1

❺ 49.7049 | Vossen
New Generation 80
King Size Tuch "New Generation"
HEAVY 60°

500g/m², 100% Baumwolle
Schmaler Saumabschluss, Schlaufe zum Aufhängen, sehr leichtes Material, hergestellt in Österreich, geringe Flusenbildung durch AIRpillow-Technologie, Supersoft Garn für besonders weichen Griff und höhere Saugfähigkeit, dermatologisch getestet, Maße: 80x200cm, 60° waschbar, trocknergeeignet, Produzent empfiehlt Waschen bei 20-40° zur Schonung der Umwelt
onesize
14 1

❻ 49.6067 | Vossen **New Generation Bathmat**
Badeteppich "New Generation"
HEAVY 60°

815g/m², 100% Baumwolle
Schmaler Saumabschluss, hergestellt in Österreich, geringe Flusenbildung durch AIRpillow-Technologie, dermatologisch getestet, Maße: 50x70cm, 60° waschbar, trocknergeeignet, Produzent empfiehlt Waschen bei 20-40° zur Schonung der Umwelt
onesize
37 1

❼ 49.6062 | Vossen **New Generation Washcloth**
Waschhandschuh "New Generation"
HEAVY 60°

500g/m², 100% Baumwolle
Schmaler Saumabschluss, Schlaufe zum Aufhängen, sehr leichtes Material, hergestellt in Österreich, geringe Flusenbildung durch AIRpillow-Technologie, Supersoft Garn für besonders weichen Griff und höhere Saugfähigkeit, dermatologisch getestet, Maße: 22x16cm, 60° waschbar, trocknergeeignet, Produzent empfiehlt Waschen bei 20-40° zur Schonung der Umwelt
onesize
50 6

VEGAN LIFE



white

anthracite

dark grey

❶ 49.8084 | Vossen
Vegan Life 50
Handtuch "Vegan Life"
HEAVY 60°
580g/m², 100% Baumwolle
Schlaufe zum Aufhängen, hergestellt in Österreich, geringe Flusenbildung durch AIRpillow-Technologie, Supersoft Garn für besonders weichen Griff und höhere Saugfähigkeit, dermatologisch getestet, zertifizierte vegane Produktion ohne tierische Hilfsstoffe, Maße: 50x100cm, 60° waschbar, trocknergeeignet, Produzent empfiehlt Waschen bei 20-40° zur Schonung der Umwelt
onesize
27 3

pepplestone

shadow

tibet

❷ 49.8085 | Vossen
Vegan Life 67
Duschtuch "Vegan Life"
HEAVY 60°
580g/m², 100% Baumwolle
Schlaufe zum Aufhängen, hergestellt in Österreich, geringe Flusenbildung durch AIRpillow-Technologie, Supersoft Garn für besonders weichen Griff und höhere Saugfähigkeit, dermatologisch getestet, zertifizierte vegane Produktion ohne tierische Hilfsstoffe, Maße: 67x140cm, 60° waschbar, trocknergeeignet, Produzent empfiehlt Waschen bei 20-40° zur Schonung der Umwelt
onesize
14 2

clover

avocado

salamander

❸ 49.8096 | Vossen
Vegan Life 40
Gästetuch "Vegan Life"
HEAVY 60°
580g/m², 100% Baumwolle
Schlaufe zum Aufhängen, hergestellt in Österreich, geringe Flusenbildung durch AIRpillow-Technologie, Supersoft Garn für besonders weichen Griff und höhere Saugfähigkeit, dermatologisch getestet, zertifizierte vegane Produktion ohne tierische Hilfsstoffe, Maße: 40x60cm, 60° waschbar, trocknergeeignet, Produzent empfiehlt Waschen bei 20-40° zur Schonung der Umwelt
onesize
30 6

new cherry red

blackberry

❹ 49.8098 | Vossen
Vegan Life 100
Badetuch "Vegan Life"
HEAVY 60°
580g/m², 100% Baumwolle
Schlaufe zum Aufhängen, hergestellt in Österreich, geringe Flusenbildung durch AIRpillow-Technologie, Supersoft Garn für besonders weichen Griff und höhere Saugfähigkeit, dermatologisch getestet, zertifizierte vegane Produktion ohne tierische Hilfsstoffe, Maße: 100x150cm, 60° waschbar, trocknergeeignet, Produzent empfiehlt Waschen bei 20-40° zur Schonung der Umwelt
onesize
8 1

new pacific pearl

marine blue

new waterfall





** 49.4951 ist nur in diesen Farben erhältlich*

❶ 49.4896 | Vossen
Calypso Feeling 30
Gästetuch "Calypso Feeling"
HEAVY 60°

550g/m², 100% Baumwolle

Schmale Kordelbiesen, Schlaufe zum Aufhängen, hergestellt in Österreich, geringe Flusenbildung durch AIRpillow-Technologie, dermatologisch getestet, besonders gute Saugfähigkeit, Maße: 30x50cm, 60° waschbar, trocknergeeignet, Produzent empfiehlt Waschen bei 20-40° zur Schonung der Umwelt

onesize

30 6

❷ 49.4898 | Vossen
Calypso Feeling 50
Handtuch "Calypso Feeling"
HEAVY 60°

550g/m², 100% Baumwolle

Schmale Kordelbiesen, Schlaufe zum Aufhängen, hergestellt in Österreich, geringe Flusenbildung durch AIRpillow-Technologie, dermatologisch getestet, besonders gute Saugfähigkeit, Maße: 50x100cm, 60° waschbar, trocknergeeignet, Produzent empfiehlt Waschen bei 20-40° zur Schonung der Umwelt

onesize

30 3

❸ 49.4899 | Vossen
Calypso Feeling 67
Duschtuch "Calypso Feeling"
HEAVY 60°

550g/m², 100% Baumwolle

Schmale Kordelbiesen, Schlaufe zum Aufhängen, hergestellt in Österreich, geringe Flusenbildung durch AIRpillow-Technologie, dermatologisch getestet, besonders gute Saugfähigkeit, Maße: 67x140cm, 60° waschbar, trocknergeeignet, Produzent empfiehlt Waschen bei 20-40° zur Schonung der Umwelt

onesize

16 2

❹ 49.4900 | Vossen
Calypso Feeling 100
Badetuch "Calypso Feeling"
HEAVY 60°

550g/m², 100% Baumwolle

Schmale Kordelbiesen, Schlaufe zum Aufhängen, hergestellt in Österreich, geringe Flusenbildung durch AIRpillow-Technologie, dermatologisch getestet, besonders gute Saugfähigkeit, Maße: 100x150cm, 60° waschbar, trocknergeeignet, Produzent empfiehlt Waschen bei 20-40° zur Schonung der Umwelt

onesize

10 1

❺ 49.4951 | Vossen
Calypso Feeling 80
King Size Tuch "Calypso Feeling"
HEAVY 60°

550g/m², 100% Baumwolle

Schmale Kordelbiesen, Schlaufe zum Aufhängen, hergestellt in Österreich, geringe Flusenbildung durch AIRpillow-Technologie, dermatologisch getestet, besonders gute Saugfähigkeit, Maße: 80x200cm, 60° waschbar, trocknergeeignet, Produzent empfiehlt Waschen bei 20-40° zur Schonung der Umwelt

onesize

10 1

❻ 49.4894 | Vossen
Calypso Feeling Washcloth
Waschhandschuh "Calypso Feeling"
HEAVY 60°

550g/m², 100% Baumwolle

Schmale Kordelbiesen, Schlaufe zum Aufhängen, hergestellt in Österreich, geringe Flusenbildung durch AIRpillow-Technologie, dermatologisch getestet, besonders gute Saugfähigkeit, Maße: 22x16cm, 60° waschbar, trocknergeeignet, Produzent empfiehlt Waschen bei 20-40° zur Schonung der Umwelt

onesize

50 6

TOMORROW

white
black
dark grey
stone
meadow green
electric yellow
electric orange
prim rose
crimson red
cranberry
lollipop
iris
oceanic
ice blue

SUSTAINABLE PRODUCT

❶ 49.9203 | Vossen **Tomorow 30**
Gästetuch "Tomorrow"

HEAVY 60°

540g/m², 100% Baumwolle

Tuch mit Streifenstruktur, schmaler Saumabschluss, Bordüre zur Personalisierung, Schlaufe zum Aufhängen, weicher Griff, hergestellt in Österreich, geringe Flusenbildung durch AIRpillow-Technologie, dermatologisch getestet, zertifizierte vegane Produktion ohne tierische Hilfsstoffe, biologisch abbaubar, Maße: 30x50cm, 60° waschbar, trocknergeeignet, Produzent empfiehlt Waschen bei 20-40° zur Schonung der Umwelt

onesize

30 6

❷ 49.9204 | Vossen **Tomorow 50**
Handtuch "Tomorrow"

HEAVY 60°

540g/m², 100% Baumwolle

Tuch mit Streifenstruktur, schmaler Saumabschluss, Bordüre zur Personalisierung, Schlaufe zum Aufhängen, weicher Griff, hergestellt in Österreich, geringe Flusenbildung durch AIRpillow-Technologie, dermatologisch getestet, zertifizierte vegane Produktion ohne tierische Hilfsstoffe, biologisch abbaubar, Maße: 50x100cm, 60° waschbar, trocknergeeignet, Produzent empfiehlt Waschen bei 20-40° zur Schonung der Umwelt

onesize

30 3

❸ 49.9205 | Vossen **Tomorow 67**
Duschtuch "Tomorrow"

HEAVY 60°

540g/m², 100% Baumwolle

Tuch mit Streifenstruktur, schmaler Saumabschluss, Bordüre zur Personalisierung, Schlaufe zum Aufhängen, weicher Griff, hergestellt in Österreich, geringe Flusenbildung durch AIRpillow-Technologie, dermatologisch getestet, zertifizierte vegane Produktion ohne tierische Hilfsstoffe, biologisch abbaubar, Maße: 67x140cm, 60° waschbar, trocknergeeignet, Produzent empfiehlt Waschen bei 20-40° zur Schonung der Umwelt

onesize

16 2

❹ 49.9206 | Vossen **Tomorow 100**
Badetuch "Tomorrow"

HEAVY 60°

540g/m², 100% Baumwolle

Tuch mit Streifenstruktur, schmaler Saumabschluss, Bordüre zur Personalisierung, Schlaufe zum Aufhängen, weicher Griff, hergestellt in Österreich, geringe Flusenbildung durch AIRpillow-Technologie, dermatologisch getestet, zertifizierte vegane Produktion ohne tierische Hilfsstoffe, biologisch abbaubar, Maße: 100x150cm, 60° waschbar, trocknergeeignet, Produzent empfiehlt Waschen bei 20-40° zur Schonung der Umwelt

onesize

10 1



white
flannel grey*
winter night*

❺ 49.1767 | Vossen **Texas**
Kapuzen Bademantel "Texas"

HEAVY 60°

300g/m², 100% Baumwolle

Kapuze, Bordüren an Kragen, Ärmel und Taschen, Schlaufe zum Aufhängen, leichtes Material, aus weichem Velours, dermatologisch getestet, 60° waschbar, trocknergeeignet, Produzent empfiehlt Waschen bei 20-40° zur Schonung der Umwelt

*XS – S – M – L – XL – XXL**

** nur in gekennzeichneten Farben erhältlich*

10 1



detox green
tibet
pearl skin
raw sugar



detox green
tibet
pearl skin
raw sugar



detox green
tibet
pearl skin
raw sugar

NEW ❶ 49.2670 | Vossen **Siam**
Waffelpiqué Bademantel "Siam"

230g/m², 70% Baumwolle, 30% Modal

Unisex, atmungsaktiv und leicht, 2 aufgesetzte Taschen, Bindegürtel, strapazierfähig, Waffeloptik, knitterarm, pflegeleichtes und weiches Material, besonders gute Saugfähigkeit, Produzent empfiehlt Waschen bei 20-40° zur Schonung der Umwelt

XXS/XS – S/M – L/XL

12 1

NEW ❷ 49.9481 | Vossen **Shallow**
Yogatuch "Shallow"

340g/m², 100% Baumwolle

Maße passend für Yoga- und Pilatesmatten, leicht und schnelltrocknend, Waffeloptik, weicher Griff, besonders gute Saugfähigkeit, Maße: 67x180cm, Produzent empfiehlt Waschen bei 20-40° zur Schonung der Umwelt

onesize

20 1

NEW ❸ 49.1889 | Vossen **Beauty Bag**
Gesichtspflege Set

100% Baumwolle, Kosmetiktasche: 50% Baumwolle, 50% Polyester

Set enthält 2 Scrunchies, 1 Spa Stirnband und 7 Reinigungspads, Tasche mit Rautenmuster und Reißverschluss, samtig weiches Material, besonders gute Saugfähigkeit, Scrunchies verwendbar als Haargummi und Gesichtswasch-Armband, Maße: Kosmetiktasche (10x15x7cm), Stirnband (63x8cm), Scrunchies (14x14cm), Reinigungspads (8x8cm), Produzent empfiehlt Waschen bei 20-40° zur Schonung der Umwelt

onesize

40 1



BEST SELLER ❹ 25.1208 | SOL'S **Atoll 30**
Microfaser Gästehandtuch

white | black | pure grey | apple green | red | royal blue | french navy

190g/m², 90% Polyester Microfaser, 10% Polyamid

Elastisches Faltband Ton-in-Ton, Overlock Finish, Maße: 30x50cm, 40° waschbar, nicht trocknergeeignet

onesize

300 25

BEST SELLER ❺ 25.1209 | SOL'S **Atoll 50**
Microfaser Handtuch

190g/m², 90% Polyester Microfaser, 10% Polyamid

Elastisches Faltband Ton-in-Ton, Overlock Finish, Maße: 50x100cm, 40° waschbar, nicht trocknergeeignet

onesize

100 10

BEST SELLER ❻ 25.1210 | SOL'S **Atoll 70**
Microfaser Duschtuch

190g/m², 90% Polyester Microfaser, 10% Polyamid

Elastisches Faltband Ton-in-Ton, Overlock Finish, Maße: 70x120cm, 40° waschbar, nicht trocknergeeignet

onesize

100 10

BEST SELLER ❼ 25.2936 | SOL'S **Atoll 100**
Microfaser Badetuch

190g/m², 90% Polyester Microfaser, 10% Polyamid

Elastisches Faltband Ton-in-Ton, Overlock Finish, Maße: 100x150cm, 40° waschbar, nicht trocknergeeignet

onesize

50 5

THE ONE TOWELLING



❶ 48.1065 | The One Recycled 50
Handtuch "Recycled"

white snow | black | anthracite | milky beige | bottle green | bandera red | navy | sea green

450g/m², 70% recycelte Baumwolle, 30% recyceltes Polyester
Maße: 50x100cm, 30° waschbar, trocknergeeignet bei niedriger Temperatur
onesize
50 | 5

❷ 48.1067 | The One Recycled 70
Duschtuch "Recycled"

450g/m², 70% recycelte Baumwolle, 30% recyceltes Polyester
Maße: 70x140cm, 30° waschbar, trocknergeeignet bei niedriger Temperatur
onesize
25 | 5

❸ 48.1061 | The One Recycled 100
Strandtuch "Recycled"

450g/m², 70% recycelte Baumwolle, 30% recyceltes Polyester
Maße: 100x180cm, 30° waschbar, trocknergeeignet bei niedriger Temperatur
onesize
14 | 1



BEST SELLER **❹ 25.8903 | SOL'S Island 30**
Gästehandtuch

white | black | dark grey | rope | bottle green | lime | lemon | orange | red | royal blue | french navy | turquoise

400g/m², 100% Baumwolle
Gewebte glatte Bordüre 5cm, Maße: 30x50cm, 60° waschbar, nicht trocknergeeignet
onesize
200 | 25

BEST SELLER **❺ 25.9000 | SOL'S Island 50**
Handtuch

400g/m², 100% Baumwolle
Gewebte glatte Bordüre 8cm, Maße: 50x100cm, 60° waschbar, nicht trocknergeeignet
onesize
50 | 10

BEST SELLER **❻ 25.9001 | SOL'S Island 70**
Duschtuch

400g/m², 100% Baumwolle
Gewebte glatte Bordüre 8cm, Maße: 70x140cm, 60° waschbar, nicht trocknergeeignet
onesize
20 | 10

BEST SELLER **❼ 25.9002 | SOL'S Island 100**
Badetuch

400g/m², 100% Baumwolle
Gewebte glatte Bordüre 8cm, Maße: 100x150cm, 60° waschbar, nicht trocknergeeignet
onesize
20 | 5

KARIBAN



BEST SELLER ❶ 20.P574 | Kariban ProAct **PA 574**
Microfaser Sporthandtuch

white | black | storm grey | lime | coral | red

190g/m², 85% Polyester Microfaser, 15% Polyamid
Gekettelte Kanten, Ton-in-Ton Elastikband, Aufhänger, leicht und schnelltrocknend, besonders gute Saugfähigkeit, Maße: 100x50cm, 40° waschbar, nicht bügeln, nicht trocknergeeignet, nicht chemisch reinigen
onesize
100 | 10

BEST SELLER ❷ 20.P575 | Kariban ProAct **PA 575**
Microfaser Sporthandtuch

fuchsia | purple | ice mint | tropical blue | sporty royal blue | light navy

190g/m², 85% Polyester Microfaser, 15% Polyamid
Gekettelte Kanten, Ton-in-Ton Elastikband, Aufhänger, leicht und schnelltrocknend, besonders gute Saugfähigkeit, Maße: 120x70cm, 40° waschbar, nicht bügeln, nicht trocknergeeignet, nicht chemisch reinigen
onesize
100 | 10

THE ONE TOWELLING



❸ 48.1004 | The One **Guest 30x30**
Gästehandtuch
COMBED 60°

white | anthracite | black | navy

450g/m², 100% gekämmte Baumwolle
Maße: 30x30cm, 60° waschbar, trocknergeeignet bei niedriger Temperatur
onesize
250 | 25

❹ 48.1003 | The One **Guest 30x50**
Gästehandtuch
COMBED 60°

white | taupe | cream | olive green | emerald green | yellow
black | light grey | beige | dark green | lime | gold yellow
anthracite | silver grey | brown | green | mint | orange

500g/m², 100% gekämmte Baumwolle
Bordüre mit Streifen, Schlaufe zum Aufhängen, Maße: 30x50cm, 60° waschbar, trocknergeeignet bei niedriger Temperatur
onesize
175 | 25

❺ 48.1031 | The One **Washcloth**
Waschhandschuh
COMBED 60°

red | light pink | plum | light blue | faded denim | petrol
terra spice | salmon | purple | azure aqua | navy
burgundy | magenta | lavender | royal blue | turquoise

500g/m², 100% gekämmte Baumwolle
Mit Schlaufe zum Aufhängen, Maße: 16x21cm, 60° waschbar, trocknergeeignet bei niedriger Temperatur
onesize
400 | 25



white | black | light grey | green | lime | yellow | orange | red | royal blue | navy

BEST SELLER ❻ 48.1022 | The One **Print 50**
Sublimations Handtuch
COMBED 60°

400g/m², 100% gekämmte Baumwolle
Polyester Bordüre Höhe 12cm, Maße: 50x100cm, 60° waschbar, trocknergeeignet bei niedriger Temperatur
onesize
60 | 5

BEST SELLER ❼ 48.1023 | The One **Print 70**
Sublimations Duschtuch
COMBED 60°

400g/m², 100% gekämmte Baumwolle
Polyester Bordüre Höhe 12cm, Maße: 70x140cm, 60° waschbar, trocknergeeignet bei niedriger Temperatur
onesize
32 | 8



white | black | orange | red | royal blue | navy

❽ 48.1027 | The One **Sport**
Sport Handtuch
60°

white | green | red | turquoise
black | lime | magenta | navy
anthracite | orange | royal blue

450g/m², 100% Baumwolle
Maße: 30x130cm, 60° waschbar, trocknergeeignet bei niedriger Temperatur
onesize
70 | 7



THE ONE TOWELLING

COMBED 60°

BEST SELLER ❶ 48.1005 | The One **Classic 50**
Handtuch "Classic"

white | taupe | beige | green | mint | orange | salmon | purple | azure aqua | navy
black | light grey | brown | emerald green | yellow | red | light pink | plum | royal blue | turquoise
anthracite | cream | olive green | lime | gold yellow | magenta | lavender | light blue | faded denim | petrol

450g/m², 100% gekämmte Baumwolle
6,5cm (plus 1cm Außenkante) Bordüre im Streifen-Design, Schlaufe zum Aufhängen, Maße: 50x100cm, 60° waschbar, trocknergeeignet bei niedriger Temperatur
onesize
54 6

COMBED 60°

BEST SELLER ❷ 48.1006 | The One **Classic 70**
Duschtuch "Classic"

450g/m², 100% gekämmte Baumwolle
6,5cm (plus 1cm Außenkante) Bordüre im Streifen-Design, Schlaufe zum Aufhängen, Maße: 70x140cm, 60° waschbar, trocknergeeignet bei niedriger Temperatur
onesize
28 7

COMBED 60°

BEST SELLER ❸ 48.1001 | The One **Classic 100**
Strandtuch "Classic"

450g/m², 100% gekämmte Baumwolle
6,5cm (plus 1cm Außenkante) Bordüre im Streifen-Design, Schlaufe zum Aufhängen, Maße: 100x180cm, 60° waschbar, trocknergeeignet bei niedriger Temperatur
onesize
14 1

COMBED 60°

BEST SELLER ❹ 48.1002 | The One **Classic 210**
Liegetuch "Super Size"

white | lime | royal blue
black | orange | navy
anthracite | red
light grey | azure aqua

450g/m², 100% gekämmte Baumwolle
Ohne Bordüre, Schlaufe zum Aufhängen, Maße: 100x210cm, 60° waschbar, trocknergeeignet bei niedriger Temperatur
onesize
14 1



COMBED HEAVY 60°

BEST SELLER ❺ 48.1015 | The One **Deluxe 50**
Handtuch "Deluxe"

white | anthracite | silver grey | dark green | mint | burgundy | plum | navy
black | taupe | ivory | olive green | terra spice | salmon | azure aqua | petrol

550g/m², 100% gekämmte Baumwolle
Schlaufe zum Aufhängen, Maße: 50x100cm, 60° waschbar, trocknergeeignet bei niedriger Temperatur
onesize
42 6

COMBED HEAVY 60°

BEST SELLER ❻ 48.1016 | The One **Deluxe 60**
Handtuch "Deluxe"

550g/m², 100% gekämmte Baumwolle
Schlaufe zum Aufhängen, Maße: 60x110cm, 60° waschbar, trocknergeeignet bei niedriger Temperatur
onesize
40 5

COMBED HEAVY 60°

BEST SELLER ❼ 48.1017 | The One **Deluxe 70**
Duschtuch "Deluxe"

550g/m², 100% gekämmte Baumwolle
Schlaufe zum Aufhängen, Maße: 70x140cm, 60° waschbar, trocknergeeignet bei niedriger Temperatur
onesize
24 6

COMBED HEAVY 60°

BEST SELLER ❽ 48.1014 | The One **Deluxe 100**
Strandtuch "Deluxe"

white | anthracite | navy
black | burgundy

550g/m², 100% gekämmte Baumwolle
Schlaufe zum Aufhängen, Maße: 100x180cm, 60° waschbar, trocknergeeignet bei niedriger Temperatur
onesize
12 1



❶ 48.1019 | The One **Hamam Sultan**
Hamamtuch "Sultan"



270g, 100% Baumwolle
Streifen-Design, gedrehte Quasten, Maße: 100x180cm, 30° waschbar, nicht trocknergeeignet
onesize
60 6



❷ 48.1059 | The One **Recycled Hamam Towel**
Hamamtuch



300g/m², 60% recycelte Baumwolle, 40% recyceltes Polyester
Streifen-Design, gedrehte Fransen, leicht und schnelltrocknend, Maße: 100x180cm, 30° waschbar, nicht trocknergeeignet, wird aufgerollt mit einer recycelten Baumwollkordel geliefert
onesize
40 1

THE ONE TOWELLING



❸ 48.1020 | The One **Hamam Terry**
Hamamtuch "Terry"
FRENCH TERRY



510g, 100% Baumwolle
Mit Quasten, Schlaufe zum Aufhängen, eine Seite aus saugfähigem Frottee, eine Seite aus glattem Baumwollstoff, Maße: 100x165cm, 30° waschbar, trocknergeeignet bei niedriger Temperatur
onesize
20 5



60°

❹ 48.1046 | The One **Hamam Marine**
Hamamtuch "Marine"



270g, 100% Baumwolle
Streifen-Design, gedrehte Quasten, Maße: 100x180cm, 30° waschbar, nicht trocknergeeignet
onesize
60 6



❺ 48.1056 | The One **Towel Stripe**
Handtuch "Stripe"

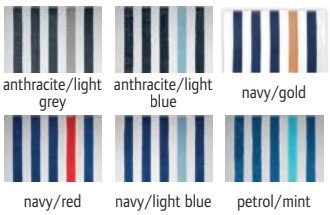

550g/m², 100% Baumwolle
Maße: 90x190cm, 60° waschbar, trocknergeeignet bei niedriger Temperatur
onesize
14 1



❻ 48.1057 | The One **Hamam Bag**
Hamam Tasche



280g, 100% Baumwolle
Tasche inkl. Handtuch, 2 Tragegriffe, Kordelzug mit Stopper, faltbar, Maße: 40x50cm, 30° waschbar, nicht trocknergeeignet, Handtuch: extra Tasche mit Reißverschluss für Wertsachen, Maße: 90x170cm
onesize
40 5



❼ 48.1058 | The One **Hamam Exclusive**
Hamam Handtuch "Exclusive"



370g, 100% Baumwolle
Jacquard- und Streifenmuster, Kordel mit Quasten am Saum, Maße: 90x170cm, 30° waschbar
onesize
30 1



❶ 48.1080 | The One
Organic Washcloth
Bio Waschhandschuh

white | anthracite

550g/m², 100% gekämmte zertifizierte Bio-Baumwolle
Schlaufe zum Aufhängen, Maße: 16x21cm, 40° waschbar, trocknergeeignet bei niedriger Temperatur
onesize
250 | 25

❷ 48.1081 | The One
Organic Guest 30
Bio Gästehandtuch

taupe | silver grey

550g/m², 100% gekämmte zertifizierte Bio-Baumwolle
Schmaler Bordürenstreifen, Schlaufe zum Aufhängen, Maße: 30x50cm, 40° waschbar, trocknergeeignet bei niedriger Temperatur
onesize
150 | 25

❸ 48.1082 | The One
Organic 50
Bio Handtuch

olive green | salmon

550g/m², 100% gekämmte zertifizierte Bio-Baumwolle
2 schmale Bordürenstreifen, Schlaufe zum Aufhängen, Maße: 50x100cm, 40° waschbar, trocknergeeignet bei niedriger Temperatur
onesize
50 | 5

❹ 48.1083 | The One
Organic 70
Bio Duschtuch

faded denim | navy

550g/m², 100% gekämmte zertifizierte Bio-Baumwolle
2 schmale Bordürenstreifen, Schlaufe zum Aufhängen, Maße: 70x140cm, 40° waschbar, trocknergeeignet bei niedriger Temperatur
onesize
25 | 5

❺ 48.1085 | The One
Organic 100
Bio Strandtuch

white | anthracite | navy

550g/m², 100% gekämmte zertifizierte Bio-Baumwolle
3 schmale Bordürenstreifen, Schlaufe zum Aufhängen, Maße: 100x180cm, 40° waschbar, trocknergeeignet bei niedriger Temperatur
onesize
12 | 1

THE ONE TOWELLING



❻ 48.1045 | The One **Waffle Towel 100**
Badetuch

white | anthracite | navy

230g/m², 100% Baumwolle
Waffeloptik, Maße: 100x150cm, Handwäsche, nicht trocknergeeignet
onesize
30 | 1



❼ 48.1025 | The One **Salon Towel 45**
Handtuch "Salon"

white | anthracite | magenta | navy
black | red | royal blue

400g/m², 100% gekämmte Baumwolle
Ohne Bordüre, speziell für Friseursalons, Schlaufe zum Aufhängen, Maße: 45x90cm, 60° waschbar (weiß 90°), farbecht, trocknergeeignet bei niedriger Temperatur, chemische Reinigung mit einem beliebigen Lösungsmittel außer Trichlorethylen
onesize
60 | 5



❽ 48.1018 | The One **Golf**
Golf Handtuch
60°

white | green | red | navy
black | lime | magenta | turquoise
anthracite | orange | royal blue

450g/m², 100% Baumwolle, Velour
Mit Metallöse und Karabinerhaken, Maße: 40x50cm, 60° waschbar, trocknergeeignet bei niedriger Temperatur
onesize
100 | 5



white
light grey
ivory
light olive
salmon
aqua

THE ONE TOWELLING

❶ 48.1034 | The One **Bamboo 50** COMBED HEAVY
Handtuch "Bamboo"

600g/m², 80% Bambus, 20% gekämmte Baumwolle
Schlaufe zum Aufhängen, Maße: 50x100cm, 40° waschbar, trocknergeeignet bei niedriger Temperatur
onesize
50 1 5

❷ 48.1035 | The One **Bamboo 70** COMBED HEAVY
Badetuch "Bamboo"

600g/m², 80% Bambus, 20% gekämmte Baumwolle
Schlaufe zum Aufhängen, Maße: 70x140cm, 40° waschbar, trocknergeeignet bei niedriger Temperatur
onesize
30 6



❸ 48.1026 | The One **Slippers** COMBED
Frottee Schuhe



white/white* white/taupe white/black white/anthracite white/burgundy white/navy

100% gekämmte Baumwolle
Einfassung in Kontrastfarbe, Handwäsche, nicht bügeln, nicht trocknergeeignet
Kids – 38/40 – 42/44*
** nur in gekennzeichneten Farben erhältlich*
50 1





white anthracite taupe
silver grey olive green salmon
lavender faded denim navy

❹ 48.1047 | The One **Bathmat 80** COMBED 60°
Badematte

1.000g/m², 100% gekämmte Baumwolle
Frottier Streifen außen, Maße: 50x80cm, Innenfläche: Velour, 60° waschbar
onesize
50 1



white

❺ 48.1036 | The One **Hotel 30** COMBED HEAVY 90°
Gästehandtuch "Hotel"

500g/m², 100% gekämmte Baumwolle
Schmale Einfassung, Schlaufe zum Aufhängen, Maße: 30x50cm, 90° waschbar, trocknergeeignet bei niedriger Temperatur
onesize
175 25

white

❻ 48.1037 | The One **Hotel 50** COMBED HEAVY 90°
Handtuch "Hotel"

500g/m², 100% gekämmte Baumwolle
Schmale Einfassung, schmaler Bordürenstreifen, Schlaufe zum Aufhängen, Maße: 50x100cm, 90° waschbar, trocknergeeignet bei niedriger Temperatur
onesize
42 6

white

❼ 48.1038 | The One **Hotel 70** COMBED HEAVY 90°
Duschtuch "Hotel"

500g/m², 100% gekämmte Baumwolle
Schmale Einfassung, 2 schmale Bordürenstreifen, Schlaufe zum Aufhängen, Maße: 70x140cm, 90° waschbar, trocknergeeignet bei niedriger Temperatur
onesize
24 6



white | silver grey | burgundy | light blue
black | dark green | magenta | navy
anthracite | gold yellow | salmon | turquoise
taupe | terra spice | plum | petrol

BEST SELLER

❶ 48.1021 | The One Bathrobe hooded
Kapuzen Bademantel

COMBED 60°

420g/m², 100% gekämmte Baumwolle
Bordüren an Kragen, Ärmel und Taschen, Schlaufe zum Aufhängen, 60° waschbar, trocknergeeignet bei niedriger Temperatur
S/M – L/XL – 2XL/3XL
8 | 1



white | lime | azure aqua
black | yellow | royal blue
ivory | orange | faded denim
olive green | red | navy

❷ 48.1011 | The One Bathrobe
Bademantel

COMBED 60°

340g/m², 100% gekämmte Baumwolle
Bordüren an Kragen, Ärmel und Taschen, Schlaufe zum Aufhängen, 60° waschbar, trocknergeeignet bei niedriger Temperatur
S/M – L/XL – 2XL/3XL
10 | 1



white
magenta
turquoise

COMBED 60°

❸ 48.1013 | The One Kids Bathrobe
Kinder Bademantel

340g/m², 100% gekämmte Baumwolle
Bordüren an Kragen, Ärmel und Taschen, Außenseite aus weichem Velours, 60° waschbar, trocknergeeignet bei niedriger Temperatur, nicht chemisch reinigen
116/128 – 135/150 – 152/164
10 | 1



white | magenta | turquoise
lime | light pink
mint | light blue

COMBED 60°

❹ 48.1007 | The One Baby Bathrobe
Baby Bademantel

450g/m², 100% gekämmte Baumwolle
Bordüren an Kragen, Ärmel und Taschen, Außenseite aus weichem Velours, 60° waschbar, trocknergeeignet bei niedriger Temperatur
68/74 – 80/92 – 98/110
20 | 1



white
anthracite
navy

COMBED HEAVY

❺ 48.1084 | The One Organic Bathrobe
Bio Bademantel

420g/m², 100% gekämmte zertifizierte Bio-Baumwolle
Schlaufe zum Aufhängen, 40° waschbar, trocknergeeignet bei niedriger Temperatur
S/M – L/XL – 2XL/3XL
10 | 1



white
anthracite
taupe
ivory
salmon
aqua

COMBED 60°

❻ 48.1043 | The One Velour Bathrobe
Kapuzen Bademantel

450g/m², 100% gekämmte Baumwolle
Außen: aus weichem Velours, Innenseite: saugfähiges Frottee, Bordüren an Kragen, Ärmel und Taschen, Schlaufe zum Aufhängen, 60° waschbar, trocknergeeignet bei niedriger Temperatur
S/M – L/XL – 2XL/3XL
8 | 1



white
anthracite
navy

❼ 48.1044 | The One Waffle Bathrobe
Waffel Bademantel

230g/m², 100% Baumwolle
2 aufgesetzte Taschen, Bindegürtel, Aufhängeöse, Waffeloptik, Handwäsche, nicht trocknergeeignet
L/XL
20 | 1



white/grey | light grey/white
beige/white | blue/white

❽ 48.1012 | The One Hamam Bathrobe
Hamam Bademantel

500g, 100% Baumwolle
Schalkragen, 2 aufgesetzte Taschen, Bindegürtel, Aufhängeöse, 30° waschbar, nicht trocknergeeignet
S/M – L/XL – 2XL/3XL
30 | 1

KARIBAN



white
black

❶ 20.K816 | Kariban K 816 STRETCH
Halbsocken

78% Baumwolle, 20% Polyester, 2% Elasthan
3 Silikonbänder an der Ferse für optimalen Halt, 40° waschbar, nicht trocknergeeignet, nicht chemisch reinigen
35/38 – 39/42 – 43/46
200 5



angora melange
night navy melange

❷ 20.K815 | Kariban K 815 STRETCH
Lounge Socken mit Sherpafutter

Außen: 100% Acryl, Innen: 100% Polyester, Sherpa
Warme Haussocken, Anti-Rutsch-Noppen auf der Sohle, Zopfmuster, Länge: 27cm, 40° waschbar, nicht trocknergeeignet, nicht chemisch reinigen
onesize
40 10



black | red | sky blue
lime | fuchsia | tropical blue
orange | purple | navy

❸ 20.K813 | Kariban K 813 STRETCH
Socken

52% Baumwolle, 48% Polyamid
Weicher Rippstrickbund, Feinstrick, halbhoch, 40° waschbar, nicht trocknergeeignet, nicht chemisch reinigen
39/42 – 43/46
200 5




white/white


black/white


bright blue/ white

❹ 02.0215 | Daiber JN 215 STRETCH
Sport Socken

55% Polyester, 22% Baumwolle, 21% Polyamid, 2% Elasthan
Atmungsaktiv und feuchtigkeitsregulierend, Zehen- und Fußbett gepolstert, flache und druckfreie Kettelnaht, 40° waschbar, Schonwäsche, nicht bügeln, nicht trocknergeeignet
35-38 – 39-41 – 42-44 – 45-47
100 10



white
black
navy

❺ 02.8032 | Daiber JN 8032 STRETCH
Bio Socken

75% zertifizierte Bio-Baumwolle, 23% Polyamid, 2% Elasthan
Elastisches Bündchen mit Lycra®, Spitze und Ferse verstärkt, flache Zehennaht, 40° waschbar, trocknergeeignet bei niedriger Temperatur
35-38 – 39-41 – 42-44 – 45-47
100 10



white
black

❻ 02.0207 | Daiber JN 207 STRETCH
Coolmax® Business Socken

40% Baumwolle, 40% Polyester, 17% Polyamid, 3% Elasthan
Atmungsaktiv und feuchtigkeitsregulierend, handgekettelte Spitze, ergonomische rechts/links Form, 40° waschbar, nicht bügeln, trocknergeeignet bei niedriger Temperatur
35-38 – 39-41 – 42-44 – 45-47
100 10



white
black
navy

❶ 20.P036 | Kariban ProAct **PA 036** STRETCH
Multisport Socken

75% Baumwolle, 16% Polyester, 7% Polyamid, 2% Elasthan, Innen: French Terry (innen nicht angeraut)
Ristbereich verstärkt, flache Zehennaht, 40° waschbar, nicht bügeln, nicht trocknergeeignet, nicht chemisch reinigen
35/38 – 39/42 – 43/46
100 5



white
black
dark grey
navy

❷ 20.P037 | Kariban ProAct **PA 037** STRETCH
Sport Sneaker Socken

77% Polyamid, 22% Viskose, 1% Elasthan
Weiches und langlebiges Material, leicht und komfortabel, 40° waschbar, nicht bügeln, nicht trocknergeeignet, nicht chemisch reinigen
35/38 – 39/42 – 43/46
200 5



white/grey/orange

❸ 20.P035 | Kariban ProAct **PA 035** STRETCH
Lauf-Sportsocken

72% Polyester Coolmax®, 25% Elasthan, 3% Polyamid
Atmungsaktiv und schnelltrocknend, ergonomisches Strickmuster, halbhoch, 40° waschbar, nicht bügeln, nicht trocknergeeignet, nicht chemisch reinigen
35/38 – 39/42 – 43/46
100 5

BUILD YOUR BRAND



white
black

NEW ❹ 56.0201 | Build your Brand **BY 201** NEUTRAL LABEL
Socken

54g, 80% Baumwolle, 17% Polyester, 3% Elasthan
Breiter gerippter Abschluss für idealen Tragekomfort, 30° waschbar
35-38 – 39-42 – 43-46 – 47-50
200 1



BEST SELLER ❺ 20.K800 | Kariban **K 800** STRETCH
Herren Boxer Shorts

160g/m², 95% Baumwolle, 5% Elasthan
Taillierter Schnitt, Gummibund in Kontrastfarbe mit Streifen, elastischer Stoff, 40° waschbar, nicht trocknergeeignet
S – M – L – XL – XXL
100 1



❻ 40.8005 | Promodoro **8005** COMBED STRETCH
Damen Panty

150g/m², 95% gekämmte ringgesponnene Baumwolle, 5% Elasthan, Single Jersey
Doppelnähte, Elasthananteil für besseren Komfort und Bewegungsfreiheit, weiches Griffgefühl
XS – S – M – L – XL
100 1

Atlantis

Atlantis | Pilot Piping Sandwich...375



Caps & Headwear

SUMMER
370

WINTER
401

TUBES
419



NEW ❶ 33.0295 | Atlantis **Kid Rapper-S** TEAR AWAY
5 Panel Trucker Kappe


white/black white/green white/yellow


white/red white/royal white/navy

100% recycceltes Polyester, Seiten und Rückseite: 100% recycceltes Polyester Netz

Schirminnenseite aus recyceltem Plastik, höheres Kappenprofil, weiße Schaumstoff Kappenfront, 6 Ziernähte am Schild, Schweißband aus recyceltem Polyester, recycelter Snapverschluss, TearAway Label, Handwäsche, nicht bügeln, nicht trocknergeeignet, nicht chemisch reinigen

onesize

144 24



NEW ❷ 33.0262 | Atlantis **Rapper-S** TEAR AWAY
5 Panel Trucker Kappe


white/black white/black/green white/green white/yellow white/red


white/red/black white/red/royal white/royal white/navy black/black


dark grey/black dark grey/burgundy olive/black yellow/black navy/navy

100% recycceltes Polyester

Nachhaltiges Nachfolge-Modell zu Rapper (Artikel: 33.2070), Schirminnenseite aus recyceltem Plastik, höheres Kappenprofil, Schaumstoff-Front, 6 Ziernähte am Schild, Schweißband aus recyceltem Polyester, recycelter Snapverschluss, TearAway Label, Handwäsche, nicht bügeln, nicht trocknergeeignet, nicht chemisch reinigen

onesize

144 24



NEW ❸ 33.0260 | Atlantis **Rapper Cotton-S** TEAR AWAY
5 Panel Trucker Kappe


white/white white/black white/red white/red/royal white/royal white/navy


black/black black/white black/dark grey dark grey/white dark grey/black dark grey/red


dark grey/royal grey/black grey/dark grey/black khaki/white khaki/black khaki/stone


khaki/burgundy brown/stone olive/black mustard/black red/red burgundy/burgundy


burgundy/stone purple/white royal/royal navy/white navy/dark grey navy/navy

80% zertifizierte Bio-Baumwolle, 20% recycelte Baumwolle, Seiten und Rückseite: 100% recycceltes Polyester

Nachhaltiges Nachfolge-Modell zu Rapper Cotton (Artikel: 33.8020), gebogener Schirm, recycelter Buckram, Schirminnenseite aus recyceltem Plastik, 4 Ziernähte am Schild, Schweißband aus recyceltem Polyester, Frontpanele laminiert, recycelter Snapverschluss, TearAway Label, Handwäsche, nicht bügeln, nicht trocknergeeignet, nicht chemisch reinigen

onesize

144 24



NEW ❹ 33.0261 | Atlantis **Rapper Suede-S** TEAR AWAY
5 Panel Trucker Kappe


black grey stone burgundy navy

81% recycceltes Polyester, 19% Polyester, Seiten und Rückseite: 100% recycceltes Polyester

Nachhaltiges Nachfolge-Modell zu Rapper Suede (Artikel: 33.0196), recycelter Buckram, Schirminnenseite aus recyceltem Plastik, Schweißband aus recyceltem Polyester, Frontpanele laminiert, recycelter Snapverschluss, Wildlederimitat, matte Oberfläche, TearAway Label, Handwäsche, nicht bügeln, nicht trocknergeeignet, nicht chemisch reinigen

onesize

144 24



NEW ❺ 33.0263 | Atlantis **Record-S** TEAR AWAY
5 Panel Trucker Kappe


black dark grey khaki olive


red cardinal royal navy

100% recycceltes Polyester

Nachhaltiges Nachfolge-Modell zu Record (Artikel: 33.0197), leicht gebogener Schirm, Schirminnenseite aus recyceltem Plastik, höheres Kappenprofil, 8 Ziernähte am Schild, Schaumstoffpolsterung, Schweißband aus recyceltem Polyester, recycelter Snapverschluss, TearAway Label, Handwäsche, nicht bügeln, nicht trocknergeeignet, nicht chemisch reinigen

onesize

144 24



NEW ❻ 33.0266 | Atlantis **Isar** TEAR AWAY
6 Panel Kappe


white black dark grey grey


red royal navy

100% recycceltes Polyester

Leicht gebogener Schirm, Schirminnenseite aus recyceltem Plastik, Schweißband aus recyceltem Polyester, Frontpanel unverstärkt, Klettverschluss, TearAway Label, Handwäsche, nicht bügeln, nicht trocknergeeignet, nicht chemisch reinigen

onesize

144 24



RECYCLED POLYESTER

NEW ❶ 33.0267 | Atlantis **Maui** TEAR AWAY
5 Panel Outdoor Camper Kappe



white | black | dark grey | navy

100% recyceltes Polyester
Schirminnenseite aus recyceltem Plastik, Schweißband aus recyceltem Polyester, gelaserte Luftlöcher, Klettverschluss, feuchtigkeitsregulierend und schnelltrocknend, TearAway Label, Handwäsche, nicht bügeln, nicht trocknergeeignet, nicht chemisch reinigen
onesize
144 24



RECYCLED POLYESTER

NEW ❷ 33.0268 | Atlantis **Breezy-S** TEAR AWAY
6 Panel Kappe



white | black | dark grey | stone



yellow fluo | fuchsia fluo | navy

100% recyceltes Nylon
Recycelter Buckram, Schirminnenseite aus recyceltem Plastik, umweltfreundliche wasserabweisende Ausrüstung (PFC frei), Dry-Tech Schweißband aus recyceltem Polyester, Frontpanele laminiert, gelaserte Luftlöcher, recycelter Snapverschluss, leicht glänzender Stoff, TearAway Label, Handwäsche, nicht bügeln, nicht trocknergeeignet, nicht chemisch reinigen
onesize
144 24



NEW ❸ 33.0269 | Atlantis **Erie** TEAR AWAY
5 Panel Faltbare Kappe



white | black | dark grey | stone | olive



yellow fluo | red | fuchsia fluo | navy

100% recyceltes Nylon, Seiten und Rückseite: 100% recyceltes Polyester Netz
Weicher Schirm, umweltfreundliche wasserabweisende Ausrüstung (PFC frei), Dry-Tech Schweißband aus recyceltem Polyester, zusammenfaltbar, TearAway Label, Handwäsche, nicht bügeln, nicht trocknergeeignet, nicht chemisch reinigen
onesize
144 24



BIO ORGANIC

NEW ❹ 33.0270 | Atlantis **Hit-S** TWILL TEAR AWAY
6 Panel Kappe

80% zertifizierte Bio-Baumwolle, 20% recycelte Baumwolle, Twill
Nachhaltiges Nachfolge-Modell zu Hit (Artikel: 33.7060), gebogener Schirm, recycelter Buckram, Schirminnenseite aus recyceltem Plastik, höheres Kappenprofil, Schweißband aus Baumwolle, Frontpanele laminiert, Stoffband mit Metallverschluss, TearAway Label, Handwäsche, nicht bügeln, nicht trocknergeeignet, nicht chemisch reinigen
onesize
144 24



white | black
dark grey | light grey
stone | khaki
brown | green
olive | yellow
orange | red
burgundy | pink
royal | navy

Atlantis



RECYCLED POLYESTER

NEW ❺ 33.0272 | Atlantis **Yukon** STRETCH TEAR AWAY
6 Panel Kappe



white | black | dark grey | grey | navy

97% recyceltes Polyester, 3% Elasthan
Recycelter Buckram, Schirminnenseite aus recyceltem Plastik, höheres Kappenprofil, 6 Ziernähte am Schild, Schweißband aus recyceltem Polyester, Frontpanele laminiert, gestickte Luftlöcher, recycelter Snapverschluss, TearAway Label, Handwäsche, nicht bügeln, nicht trocknergeeignet, nicht chemisch reinigen
onesize
144 24

SUSTAINABLE COLLECTION

Atlantis



NEW ❶ 33.0273 | Atlantis **Pilot-S**
Schwere 6 Panel Kappe
HEAVY TEAR AWAY



black khaki olive red royal navy

80% zertifizierte Bio-Baumwolle, 20% recycelte Baumwolle
Nachhaltiges Nachfolge-Modell zu Pilot (Artikel: 33.0501), vorgeformter Schirm, recycelter Buckram, Schirminnenseite aus recyceltem Plastik, höheres Kappenprofil, 6 Ziernähte am Schild, Frontpanele laminiert, gestickte Luftlöcher, Stoffband mit Metallverschluss, gebürstete weiche Oberfläche, TearAway Label, Handwäsche, nicht bügeln, nicht trocknergeeignet, nicht chemisch reinigen

onesize

144 24



NEW ❷ 33.0275 | Atlantis **Sport Sandwich-S**
6 Panel Sandwich Kappe

80% zertifizierte Bio-Baumwolle, 20% recycelte Baumwolle, Twill
Nachhaltiges Nachfolge-Modell zu Sport Sandwich (Artikel: 33.0504), vorgeformter Schirm, recycelter Buckram, Schirminnenseite aus recyceltem Plastik, höheres Kappenprofil, Sandwich in Kontrastfarbe, Frontpanele laminiert, Stoffband mit Metallverschluss, TearAway Label, Handwäsche, nicht bügeln, nicht trocknergeeignet, nicht chemisch reinigen

onesize

144 24



white white/navy
black/black black
dark grey grey
khaki/navy olive
red royal
navy/navy navy



NEW ❸ 33.0271 | Atlantis **Fam-S**
6 Panel Kappe Velourleder-Optik
TEAR AWAY



black grey stone burgundy navy

81% recycelte Polyester, 19% Polyester
Nachhaltiges Nachfolge-Modell zu Fam (Artikel: 33.4070), Schirmunterseite in Kontrastfarbe, vorgeformter Schirm, recycelter Buckram, Schirminnenseite aus recyceltem Plastik, höheres Kappenprofil, 6 Ziernähte am Schild, Schweißband aus recyceltem Polyester, Frontpanele laminiert, gestickte Luftlöcher, Stoffband mit Metallverschluss, Wildlederimitat, matte Oberfläche, TearAway Label, Handwäsche, nicht bügeln, nicht trocknergeeignet, nicht chemisch reinigen

onesize

144 24



NEW ❹ 33.0276 | Atlantis **Champion-S**
6 Panel Baseball Kappe



black navy

100% recycelte Polyester, Twill
Nachhaltiges Nachfolge-Modell zu Champion (Artikel: 33.0144), recycelter Buckram, Schirminnenseite aus recyceltem Plastik, höheres Kappenprofil, 6 Ziernähte am Schild, Frontpanele verstärkt, gestickte Luftlöcher, Stoffband mit Metallverschluss, TearAway Label, Handwäsche, nicht bügeln, nicht trocknergeeignet, nicht chemisch reinigen

onesize

144 24



NEW ❺ 33.0279 | Atlantis **Gear-S**
5 Panel Baseball Kappe



white black red navy

95% recycelte Polyester, 5% Elasthan, Twill, Seiten und Rückseite: 100% recycelte Polyester
Nachhaltiges Nachfolge-Modell zu Gear (Artikel: 33.0165), Schirm und Frontpanel in Carbonfaser-Optik, recycelter Buckram, Schirminnenseite aus recyceltem Plastik, höheres Kappenprofil, Schweißband aus recyceltem Polyester, Frontpanel laminiert, gestickte Luftlöcher, Klettverschluss, TearAway Label, Handwäsche, nicht bügeln, nicht trocknergeeignet, nicht chemisch reinigen

onesize

144 24



NEW ❶ 33.0278 | Atlantis **Shot-S** TEAR AWAY
5 Panel Kappe

80% zertifizierte Bio-Baumwolle, 20% recycelte Baumwolle
Nachhaltiges Nachfolge-Modell zu Shot (Artikel: 33.7000), vorgeformter Schirm, recycelter Buckram, Schirminnenseite aus recyceltem Plastik, höheres Kappenprofil, 8 Ziernähte am Schild, Schweißband aus Baumwolle, Frontpanele laminiert, gestickte Luftlöcher, Stoffband mit Metallverschluss, TearAway Label, Handwäsche, nicht bügeln, nicht trocknergeeignet, nicht chemisch reinigen
onesize
144 24





NEW ❷ 33.0277 | Atlantis **Winner-S**
6 Panel Baseball Kappe



100% recyceltes Polyester, Twill
Nachhaltiges Nachfolge-Modell zu Winner (Artikel: 33.0219), Stickerei in Kontrastfarbe, recycelter Buckram, Schirminnenseite aus recyceltem Plastik, höheres Kappenprofil, Frontpanele laminiert, gestickte Luftlöcher, Stoffband mit Metallverschluss, TearAway Label, Handwäsche, nicht bügeln, nicht trocknergeeignet, nicht chemisch reinigen
onesize
144 24



NEW ❸ 33.0286 | Atlantis **Army-S** TEAR AWAY
Military Ripstop Kappe



80% zertifizierte Bio-Baumwolle, 20% recycelte Baumwolle, Ripstop, Futter: 100% recyceltes Polyester
Nachhaltiges Nachfolge-Modell zu Army (Artikel: 33.0519), vorgeformter Schirm, Schirminnenseite aus recyceltem Plastik, Mittelnaht, 4 Ziernähte am Schild, seitliche Luftlöcher, Klettverschluss, vorgewaschenes weiches Material, TearAway Label, Handwäsche, nicht bügeln, nicht trocknergeeignet, nicht chemisch reinigen
onesize
144 24



NEW ❹ 33.0290 | Atlantis **Bandana Goal-S** TEAR AWAY
Bandana

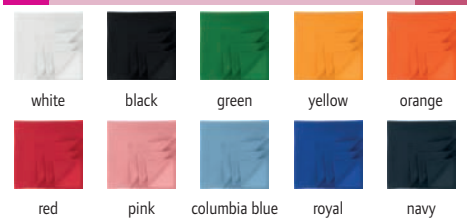

100% recyceltes Polyester
Bandanatuch, nachhaltiges Nachfolge-Modell zu Bandana Goal (Artikel: 33.3000), TearAway Label, Maße: 50x50cm, Handwäsche, nicht bügeln, nicht trocknergeeignet, nicht chemisch reinigen
onesize
500 100



NEW ❺ 33.0283 | Atlantis **Bucket Cotton-S** TEAR AWAY
Fischer Hut



80% zertifizierte Bio-Baumwolle, 20% recycelte Baumwolle
Nachhaltiges Nachfolge-Modell zu Bucket Cotton (Artikel: 33.0138), 8 Ziernähte auf der Krempe, Schweißband aus Baumwolle, TearAway Label, Handwäsche, nicht bügeln, nicht trocknergeeignet, nicht chemisch reinigen
onesize
144 24



NEW ❶ 33.0284 | Atlantis **Forever-S** TWILL TEAR AWAY
Fischer Hut



black stone olive navy

80% zertifizierte Bio-Baumwolle, 20% recycelte Baumwolle, Twill

Nachhaltiges Nachfolge-Modell zu Forever (Artikel: 33.0161), 7 Ziernähte auf der Krempe, Schweißband aus Baumwolle, vorgewaschenes weiches Material, TearAway Label, Handwäsche, nicht bügeln, nicht trocknergeeignet, nicht chemisch reinigen

S/M – L/XL

144 24



NEW ❷ 33.0280 | Atlantis **Helpy-S** TEAR AWAY
Sicherheits 5 Panel Kappe



yellow fluo orange fluo

100% recycelte Polyester

Nachhaltiges Nachfolge-Modell zu Helpy (Artikel: 33.3040), recycelter Buckram, Schirminnenseite aus recyceltem Plastik, höheres Kappenprofil, umweltfreundliche wasserabweisende Ausrüstung (PFC frei), Frontpanel laminiert, UV-Schutz 50+, Reflexstreifen (ohne Schutzfunktion), TearAway Label, Handwäsche, nicht bügeln, nicht trocknergeeignet, nicht chemisch reinigen

onesize

144 24



NEW ❸ 33.0285 | Atlantis **Pico** TEAR AWAY
Fischer Hut



black dark grey olive navy

100% recycelte Nylon

Schräge Krempe mit Ziernähten, umweltfreundliche wasserabweisende Ausrüstung (PFC frei), verstellbare Kordel mit Stopper, Dry-Tech Schweißband aus recyceltem Polyester, kann klein verpackt werden, zusammenfaltbar, TearAway Label, Handwäsche, nicht bügeln, nicht trocknergeeignet, nicht chemisch reinigen

onesize

144 24



NEW ❹ 33.0265 | Atlantis **Digg-S** TEAR AWAY
6 Panel Vintage Kappe



black khaki olive
mustard burgundy navy

50% Baumwolle, 50% recycelte Baumwolle

Nachhaltiges Nachfolge-Modell zu Digg (Artikel: 33.4090), pigmentgefärbt, Used-Look, 8 Nähte am Schirm, vorgeformter Schirm, Schirminnenseite aus recyceltem Plastik, Frontpanel unverstärkt, genähte Luftlöcher, Stoffband mit Metallverschluss, TearAway Label, Handwäsche, nicht bügeln, nicht trocknergeeignet, nicht chemisch reinigen

onesize

144 24



NEW ❺ 33.0282 | Atlantis **Recy Five Piping** TEAR AWAY
5 Panel Sandwich Kappe

100% recycelte Polyester

Vorgeformter Schirm, höheres Kappenprofil, 4 Ziernähte am Schild, Sandwich in Kontrastfarbe, Frontpanel verstärkt, gestickte Luftlöcher, Klettverschluss, TearAway Label, Handwäsche, nicht bügeln, nicht trocknergeeignet, nicht chemisch reinigen

onesize

200 50



white/navy black/white
grey/white khaki/navy
green/white yellow/white
orange/white red/white
pink/white burgundy/white
light blue/white royal/white
navy/white



NEW ❶ 33.0264 | Atlantis **Action-S** TEAR AWAY
6 Panel Baseball Kappe

white black dark grey grey stone

khaki brown olive red burgundy

pink columbia blue navy

80% zertifizierte Bio-Baumwolle, 20% recycelte Baumwolle
Nachhaltiges Nachfolge-Modell zu Action (Artikel: 33.0560), Schirmunterseite in Kontrastfarbe, Schirminnenseite aus recyceltem Plastik, 6 Ziernähte am Schild, Schweißband aus Baumwolle, Frontsegment unverstärkt, seitliche Luftlöcher mit Metallösen, Stoffband mit Metallverschluss, vorgewaschenes weiches Material, TearAway Label, Handwäsche, nicht bügeln, nicht trocknergeeignet, nicht chemisch reinigen

onesize

144 24



NEW ❷ 33.0274 | Atlantis **Pilot Piping Sandwich-S**
Schwere 6 Panel Sandwich Kappe

black khaki olive

red royal navy

80% zertifizierte Bio-Baumwolle, 20% recycelte Baumwolle
Nachhaltiges Nachfolge-Modell zu Pilot Piping Sandwich (Artikel: 33.0502), Schild mit Paspel in Kontrastfarbe, vorgeformter Schirm, Schildunterseite in Kontrastfarbe, recycelter Buckram, Schirminnenseite aus recyceltem Plastik, höheres Kappenprofil, Frontpanele laminiert, Stoffband mit Metallverschluss, gebürstete weiche Oberfläche, TearAway Label, Handwäsche, nicht bügeln, nicht trocknergeeignet, nicht chemisch reinigen

onesize

144 24



NEW ❸ 33.0281 | Atlantis **Recy Five Italia** TEAR AWAY
5 Panel Kappe

white black red

royal navy

100% recyceltes Polyester
Vorgeformter Schirm, höheres Kappenprofil, Sandwich Paspel in den Farben der italienischen Flagge, 4 Ziernähte am Schild, Frontpanel verstärkt, gestickte Luftlöcher, Klettverschluss, TearAway Label, Handwäsche, nicht bügeln, nicht trocknergeeignet, nicht chemisch reinigen

onesize

200 50



NEW ❹ 33.0289 | Atlantis **Swing-S** TEAR AWAY
Schiebermütze

black dark grey khaki

olive navy

80% zertifizierte Bio-Baumwolle, 20% recycelte Baumwolle
Nachhaltiges Nachfolge-Modell zu Swing (Artikel: 33.0214), leicht gebogener Schirm, Schirminnenseite aus recyceltem Plastik, Frontpanel unverstärkt, Klettverschluss, weicher Griff, TearAway Label, Handwäsche, nicht bügeln, nicht trocknergeeignet, nicht chemisch reinigen

onesize

144 24



NEW ❺ 33.0287 | Atlantis **Tank-S** TWILL TEAR AWAY
Military Kappe

black dark grey khaki

olive navy

80% zertifizierte Bio-Baumwolle, 20% recycelte Baumwolle, Twill
Nachhaltiges Nachfolge-Modell zu Tank (Artikel: 33.0035), vorgeformter Schirm, Schirminnenseite aus recyceltem Plastik, 4 Ziernähte am Schild, Klettverschluss, weicher Griff, TearAway Label, Handwäsche, nicht bügeln, nicht trocknergeeignet, nicht chemisch reinigen

onesize

144 24



NEW ❻ 33.0288 | Atlantis **Uniform-S** TWILL TEAR AWAY
Military Kappe

black khaki olive navy

80% zertifizierte Bio-Baumwolle, 20% recycelte Baumwolle, Twill
Nachhaltiges Nachfolge-Modell zu Uniform (Artikel: 33.0216), vorgeformter Schirm, Schirminnenseite aus recyceltem Plastik, 4 Ziernähte am Schild, Schweißband aus Baumwolle, Klettverschluss, vorgewaschenes weiches Material, TearAway Label, Handwäsche, nicht bügeln, nicht trocknergeeignet, nicht chemisch reinigen

onesize

144 24



❶ 33.0242 | Atlantis **Dad Hat-S**
6 Panel Baseball Kappe

TWILL TEAR AWAY



280g/m², 100% Baumwoll-Twill, Mischgewebe aus recycelter und Bio-Baumwolle

Nachhaltiges Nachfolge-Modell zu Dad Hat (Artikel: 33.4030), leicht gebogener Schirm, Schweißband, Frontpanel unverstärkt, gestickte Luftlöcher, Stoffband mit Metallverschluss, vorgewaschenes weiches Material, TearAway Label, Handwäsche, nicht bügeln, nicht trocknergeeignet, nicht chemisch reinigen

onesize

144 24



❷ 33.0251 | Atlantis **Liberty Sandwich-S**
6 Panel Baseball Kappe



278g/m², 100% schwerer gebürsteter Baumwoll-Twill, Mischgewebe aus recycelter und Bio-Baumwolle

Nachhaltiges Nachfolge-Modell zu Liberty Sandwich (Artikel: 33.0005), gebogener Schirm, recycelter Buckram, Frontpanele laminiert, gestickte Luftlöcher, Stoffband mit Metallverschluss, TearAway Label, Handwäsche, nicht bügeln, nicht trocknergeeignet, nicht chemisch reinigen

onesize

144 24



❸ 33.0238 | Atlantis **Beat-S**
6 Panel Kappe

HEAVY TWILL TEAR AWAY



300g/m², 100% recyceltes Polyester-Twill

Nachhaltiges Nachfolge-Modell zu Beat (Artikel: 33.0135), leicht gebogener Schirm, Schweißband aus recyceltem Polyester-Twill, Frontpanele laminiert, gestickte Luftlöcher, recycelter Snapverschluss, TearAway Label, Handwäsche, nicht bügeln, nicht trocknergeeignet, nicht chemisch reinigen

onesize

144 24



❹ 33.0255 | Atlantis **Snap Back-S**
6 Panel Baseball Kappe

TWILL TEAR AWAY



300g/m², 100% recyceltes Polyester-Twill

Nachhaltiges Nachfolge-Modell zu Snap Back (Artikel: 33.2080), flacher Schirm, recycelter Buckram, Schweißband aus recyceltem Polyester-Twill, Frontpanele laminiert, gestickte Luftlöcher, recycelter Snapverschluss, TearAway Label, Handwäsche, nicht bügeln, nicht trocknergeeignet, nicht chemisch reinigen

onesize

144 24

Atlantis





❺ 33.0232 | Atlantis **Bank Five-S**
5 Panel Kappe

TWILL TEAR AWAY

120g/m², 100% recyceltes Polyester Microfaser, Schild und Schildunterseite: 100% recyceltes Polyester-Twill

Nachhaltiges Nachfolge-Modell zu Bank (Artikel: 33.0133), flaches Schild mit 4 Nähten, Frontpanel verstärkt, gelaserte Luftlöcher, recycelter Snapverschluss, TearAway Label, Handwäsche, nicht bügeln, nicht trocknergeeignet, nicht chemisch reinigen

onesize

144 24



❶ 33.0259 | Atlantis **Sonic-S**
6 Panel Trucker Kappe
TWILL TEAR AWAY



280g/m², 100% Baumwoll-Twill, Mischgewebe aus recycelter und Bio-Baumwolle, Seiten und Rückseite: 100% recyceltes Polyester Netz

Nachhaltiges Nachfolge-Modell zu Sonic (Artikel: 33.0210), leicht gebogener Schirm, recycelter Buckram, Schweißband, Frontpanele laminiert, gestickte Luftlöcher, recycelter Snapverschluss, TearAway Label, Handwäsche, nicht bügeln, nicht trocknergeeignet, nicht chemisch reinigen

onesize

144 24



❷ 33.0230 | Atlantis **Estoril-S**
6 Panel Kappe
TEAR AWAY



170g/m², 100% recyceltes Polyester, Jacquard

Nachhaltiges Nachfolge-Modell zu Estoril (Artikel: 33.2040), gebogener Schirm, 4 Ziernähte am Schild, Paspel in Kontrastfarbe am Schirm, Frontpanel verstärkt, Klettverschluss, TearAway Label, Handwäsche, nicht bügeln, nicht trocknergeeignet, nicht chemisch reinigen

onesize

144 24



❸ 33.0138 | Atlantis **Bucket Cotton**
Fischer Hut
TEAR AWAY



180g/m², 100% Baumwolle

8 Ziernähte auf der Krempe, Schweißband aus Baumwolle, TearAway Label, Handwäsche, nicht bügeln, nicht trocknergeeignet, nicht chemisch reinigen

onesize

200 50



❹ 33.0256 | Atlantis **Snap Five-S**
5 Panel Baseball Kappe
TWILL TEAR AWAY



300g/m², 100% recyceltes Polyester-Twill

Nachhaltiges Nachfolge-Modell zu Snap Five (Artikel: 33.0064), flacher Schirm, recycelter Buckram, Schweißband aus recyceltem Polyester-Twill, Frontpanele laminiert, gestickte Luftlöcher, recycelter Snapverschluss, TearAway Label, Handwäsche, nicht bügeln, nicht trocknergeeignet, nicht chemisch reinigen

onesize

144 24



❺ 33.0120 | Atlantis **Zion**
5 Panel Trucker Kappe
TWILL TEAR AWAY



200g/m², 100% recyceltes Polyester-Twill, Seiten und Rückseite: 100% recyceltes Polyester

Atmungsaktiv und leicht, Netz seitlich und hinten, gestickte Luftlöcher, Snapverschluss, TearAway Label, Handwäsche, nicht bügeln, nicht trocknergeeignet, nicht chemisch reinigen

onesize

144 24



❻ 33.0103 | Atlantis **Fiji**
5 Panel Baseball Kappe
TWILL TEAR AWAY



200g/m², 100% recyceltes Polyester-Twill

Leicht gebogener Schirm, gestickte Luftlöcher, Klettverschluss, TearAway Label, Handwäsche, nicht bügeln, nicht trocknergeeignet, nicht chemisch reinigen

onesize

144 24

SUSTAINABLE COLLECTION



❶ 33.0231 | Atlantis **Ray-S**
5 Panel Kappe
TWILL TEAR AWAY


white

black

dark grey


red


royal


navy

180g/m², 100% recyceltes Polyester-Twill, PFC frei
Nachhaltiges Nachfolge-Modell zu Ray (Artikel: 33.6070), wasserabweisend, Dry-Tech Schweißband aus Polyester, Frontpanel verstärkt, mittleres Kappenprofil, Klettverschluss, UV-Schutz 50+, TearAway Label, Handwäsche, nicht bügeln, nicht trocknergeeignet, nicht chemisch reinigen
onesize
144 24



❷ 33.7010 | Atlantis **Whippy**
6 Panel Mesh Kappe
STRETCH TEAR AWAY


dark grey melange


grey melange


royal melange

86g/m², Hauptstoff: 100% Polyester, Seiten und Rückseite: 97% Nylon, 3% Elasthan
Aufkleber auf dem Schirm, Schweißband mit Schnelltrocknungsfunktion, Frontpanel laminiert, Klettverschluss mit Gummivorderseite, TearAway Label, Handwäsche, nicht bügeln, nicht trocknergeeignet, nicht chemisch reinigen
onesize
144 24



❸ 33.0109 | Atlantis **Joshua**
6 Panel Baseball Kappe
TWILL TEAR AWAY


white


black


dark grey


khaki


olive


bottle green


red


royal


navy

200g/m², 100% recyceltes Polyester-Twill
Leicht gebogener Schirm, gestickte Luftlöcher, Klettverschluss, TearAway Label, Handwäsche, nicht bügeln, nicht trocknergeeignet, nicht chemisch reinigen
onesize
144 24



❹ 33.0108 | Atlantis **James**
6 Panel Kappe
TWILL TEAR AWAY

white


black


dark grey


olive


royal


navy

200g/m², 100% recyceltes Polyester-Twill
Flacher Schirm, gestickte Luftlöcher, Snapverschluss, TearAway Label, Handwäsche, nicht bügeln, nicht trocknergeeignet, nicht chemisch reinigen
onesize
144 24

Atlantis


white


black


khaki


green


yellow


orange


red


royal


navy



❺ 33.0003 | Atlantis **Zoom**
6 Panel Baseball Kappe "Zoom"
TEAR AWAY

180g/m², 65% Polyester, 35% Baumwolle
Frontsegment verstärkt, gestickte Luftlöcher, Klettverschluss, TearAway Label, Handwäsche, nicht bügeln, nicht trocknergeeignet, nicht chemisch reinigen
onesize
200 50



❶ 33.0102 | Atlantis **Bryce**
6 Panel Trucker Kappe
TWILL TEAR AWAY

200g/m², 100% recyceltes Polyester-Twill, Seiten und Rückseite: 100% recyceltes Polyester

Leicht gebogener Schirm, atmungsaktiv und leicht, Netz seitlich und hinten, Snapverschluss, TearAway Label, Handwäsche, nicht bügeln, nicht trocknergeeignet, nicht chemisch reinigen

onesize

144 24


white/white

black/white


black/black


black/dark grey


dark grey/black


khaki/black


olive/black


red/red


royal/black


navy/white


navy/navy

Atlantis



❷ 33.0229 | Atlantis **Bond-S**
6 Panel Polyester Stretch Kappe
STRETCH TEAR AWAY


white


black


navy

190g/m², 97% recycelte Polyester, 3% Elasthan, PFC frei

Nachhaltiges Nachfolge-Modell zu Bond (Artikel: 33.4020), gebogener Schirm, Ziernaht am Schild, nahtlose Verarbeitung, Dry-Tech Schweißband aus Polyester, Frontpanele verstärkt, Klettverschluss, gute Passform durch elastischen Stoff, TearAway Label, Handwäsche, nicht bügeln, nicht trocknergeeignet, nicht chemisch reinigen

onesize

144 24



❸ 33.0104 | Atlantis **Fraser**
6 Panel Kappe
TWILL TEAR AWAY

white


black


dark grey


stone


khaki


olive


red


cardinal red


pink


columbia blue


navy

270g/m², 100% zertifizierter Bio-Baumwoll-Twill

Gebogener Schirm, Stoffband mit Metallverschluss, TearAway Label, Handwäsche, nicht bügeln, nicht trocknergeeignet, nicht chemisch reinigen

onesize

144 24



❹ 33.0116 | Atlantis **Recy Five**
5 Panel Baseball Kappe
TWILL TEAR AWAY


white


black


grey


green


yellow


red


light blue


royal


navy

220g/m², 100% recyceltes Polyester-Twill

Gebogener Schirm, verstärkte Front, 6 Ziernähte am Schild, mittleres Kappenprofil, 4 gestickte Luftlöcher, Klettverschluss, TearAway Label, Handwäsche, nicht bügeln, nicht trocknergeeignet, nicht chemisch reinigen

onesize

200 50



❺ 33.6090 | Atlantis **Recy Three**
6 Panel Mesh Kappe "Recy Three"
TEAR AWAY


white/white

black/black

dark grey/black

olive/black

red/white

royal/black

navy/navy

260g/m², Hauptstoff: 60% zertifizierte recycelte Baumwolle, 40% Baumwolle, Seiten und Rückseite: 100% recyceltes Polyester

"recyceltes Polyester"-Aufkleber auf der Rückseite, Frontpanel laminiert, recycelter Snapverschluss, aus recycelten PET Flaschen, eingewebtes "GREEN YOUR HEAD" Etikett am Schweißband, TearAway Label, Handwäsche, nicht bügeln, nicht trocknergeeignet, nicht chemisch reinigen

onesize

144 24

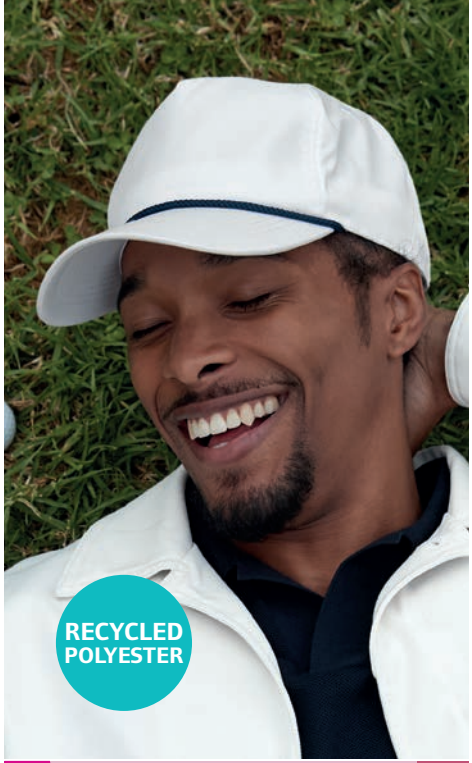

NEW ❶ 53.194R | Beechfield **B 194R** TEAR AWAY
5 Panel Golf Kappe

white/navy | light grey/white | navy/white

96% recyceltes Polyester, 4% Elasthan
Leicht gebogener Schirm, Kordel in Kontrastfarbe, halb-strukturiertes Frontsegment, Schweißband aus Coolmax®, mittleres Kappenprofil, gestickte Luftlöcher, Snapverschluss, TearAway Label, nur mit einem Schwamm reinigen
onesize
144 24



NEW ❷ 53.220R | Beechfield **B 220R** TEAR AWAY
5 Panel Outdoor Camper Kappe

black | biscuit | olive green | navy

100% recyceltes Polyester, Fleece, Schirm und Front: 100% recyceltes Nylon, Ripstop
Flacher Schirm, gestickte Luftlöcher, verstellbarer Clipverschluss mit Gurtband, TearAway Label, nur mit einem Schwamm reinigen
onesize
144 24



NEW ❸ 53.0636 | Beechfield **B 636** TEAR AWAY
5 Panel Trucker Kappe mit Patch

black/stone | stone/shadow grey | olive green/ black | slate blue/light grey

Schirm und Front: 100% Baumwolle, Seiten und Rückseite: 100% recyceltes Polyester Netz
Gebogener Schirm, 4 Ziernähte am Schild, Snapverschluss, Patch aus Baumwolltwill für einfache Veredelung, TearAway Label, nur mit einem Schwamm reinigen
onesize
144 24



NEW ❹ 53.0639 | Beechfield **B 639** TEAR AWAY
5 Panel Retro Trucker Kappe

black/dark olive | chocolate/dark amber | sunflower/heri-tage blue | navy/red

Schirm und Front: 100% Polyester, Seiten und Rückseite: 100% recyceltes Polyester Netz
Schaumstoff-Front, 4 Ziernähte am Schild, Frontpanel und Schirm gepolstert, Snapverschluss, TearAway Label, nur mit einem Schwamm reinigen
onesize
144 24



NEW ❺ 53.0672 | Beechfield **B 672** TEAR AWAY
6 Panel Vintage Trucker Kappe

vintage black/ stone | vintage brown/ stone | vintage olive/ stone | vintage denim/ stone

Schirm und Front: 100% schwere gebürstete Baumwolle, Seiten und Rückseite: 100% recyceltes Polyester Netz
Gebogener Schirm, Panele unverstärkt, 6 Ziernähte am Schild, mittleres Kappenprofil, Snapverschluss, TearAway Label, nur mit einem Schwamm reinigen
onesize
144 24



TEAR AWAY

NEW ❻ 53.0679 | Beechfield **B 679**
EarthAware® Cord Camper Kappe

black | stone | forest night | redwood | oxford navy

100% zertifizierte Bio-Baumwolle, Kord
Flacher Schirm, seitliche Luftlöcher mit Metallösen, Stoff-band mit Metallverschluss, TearAway Label, nur mit einem Schwamm reinigen
onesize
144 24



NEW ❶ 53.0680 | Beechfield **B 680** TEAR AWAY
6 Panel EarthAware® Kappe

black stone forest night

redwood slate blue oxford navy

100% zertifizierte Bio-Baumwolle, Kord
Gebogener Schirm, Schweißband aus Baumwolle, Frontpanele verstärkt, mittleres Kappenprofil, gestickte Luftlöcher, Stoffband mit Metallverschluss, TearAway Label, nur mit einem Schwamm reinigen
onesize
144 24



NEW ❷ 53.0687 | Beechfield **B 687** TEAR AWAY
EarthAware® Cord Fischer Hut

black stone forest night

redwood oxford navy

100% zertifizierte Bio-Baumwolle, Kord
Unisex, schräge Krempe mit Ziernähten, Schweißband aus Baumwolle, TearAway Label, in 2 Größen erhältlich, nur mit einem Schwamm reinigen
S/M – L/XL
96 24



NEW ❸ 53.0688 | Beechfield **B 688** HEAVY TEAR AWAY
Fischer Hut "Vintage"

vintage black vintage stone vintage olive vintage denim

100% schwere Baumwolle
Unisex, Vintage-Look, schräge Krempe mit Ziernähten, gestickte Luftlöcher, TearAway Label, in 2 Größen erhältlich, nur mit einem Schwamm reinigen
S/M – L/XL
96 24



NEW ❹ 53.788R | Beechfield **B 788R** TEAR AWAY
Sonnenhut "UPF 50"

black warm sand

100% recyclceltes Nylon
Breite, schräge Krempe, wasserabweisendes Material, verstellbares Kinnband, UV-Schutz 50+, TearAway Label, nur mit einem Schwamm reinigen
onesize
96 24



NEW ❺ 53.790R | Beechfield **B 790R** TEAR AWAY
Sonnenhut "UPF 50"

black pebble military green

100% recyclceltes Nylon, Futter: Netz
Wasserabweisendes Material, elastische Schlaufen seitlich, verstellbares Kinnband, Schweißband aus Coolmax®, gestickte Luftlöcher, UV-Schutz 50+, TearAway Label, in 2 Größen erhältlich, nur mit einem Schwamm reinigen
S/M – L/XL
96 24



❻ 53.0657 | Beechfield **B 657** TEAR AWAY
5 Panel Vintage Kappe "Relaxed"

vintage black vintage stone vintage brown

vintage bottle green vintage denim

100% gebürstete, gewaschene Baumwolle
Leicht gebogener Schirm, weicher, nicht strukturierter Kopfbereich, hohes Kappenprofil, Stoffband mit Messingschnalle als Verschluss, TearAway Label, nur mit einem Schwamm reinigen, nicht bügeln, nicht trocknergeeignet, nicht chemisch reinigen
onesize
144 12



RECYCLED POLYESTER

❶ 53.174R | Beechfield **B 174R** TEAR AWAY
Performance Visor

white | black | fresh pink | navy

100% recyceltes Polyester
Gebogener Schirm, Schweißband aus Coolmax®, Schiebe-regler mit Gummibandverschluss , TearAway Label, nur mit einem Schwamm reinigen, nicht bügeln, nicht trockner-geeignet, nicht chemisch reinigen

onesize

144 | 12



❷ 53.189R | Beechfield **B 189R** TEAR AWAY
6 Panel Trucker Kappe "Performance"

black | ice grey | navy

100% recyceltes Ripstop Polyester
Vorgeformter Schirm, atmungsaktiv, gelaserte Luftlöcher, Snapverschluss, TearAway Label, nur mit einem Schwamm reinigen, nicht bügeln, nicht trocknergeeignet, nicht chemisch reinigen

onesize

144 | 12



❸ 53.0654 | Beechfield **B 654** TEAR AWAY
5 Panel Canvas Kappe "Camper"

black | natural | desert sand

olive green | terracotta | navy

100% Baumwoll-Segeltuch
Flacher Schirm, durchgehendes Frontpanel, seitliche Luft-löcher mit Metallösen, verstellbarer Clipverschluss mit Gurt-band, TearAway Label, nicht waschen, nicht bügeln, nicht trocknergeeignet, nicht chemisch reinigen

onesize

192 | 12



BIO ORGANIC

❹ 53.0820 | Beechfield **B 820** TEAR AWAY
6 Panel EarthAware® Kappe

white | black | graphite grey | bottle green

classic red | bright royal | french navy

100% zertifizierte Bio-Baumwolle
Vorgeformter Schirm, gestickte Luftlöcher, Stoffband mit Metallverschluss, TearAway Label, nur mit einem Schwamm reinigen, nicht bügeln, nicht trocknergeeignet, nicht chemisch reinigen

onesize

144 | 12



Beechfield® ORIGINAL HEADWEAR

❺ 53.821B | Beechfield **B 821B** TWILL TEAR AWAY
Kinder 6 Panel EarthAware® Kappe

black | kelly green | classic red

classic pink | bright royal | french navy

100% zertifizierte Bio-Baumwolle
Gestickte Luftlöcher, Rip-Strip™ Klettverschluss, kinder-sicherer Knopf, TearAway Label, nur mit einem Schwamm reinigen, nicht bügeln, nicht trocknergeeignet, nicht chemisch reinigen

onesize

144 | 12



BIO ORGANIC

❻ 53.825C | Beechfield **B 825C** TWILL TEAR AWAY
5 Panel EarthAware® Sandwich Kappe

white/french navy | black/classic red | graphite grey/ black | bottle green/ white

classic red/white | bright royal/ white | french navy/ white

100% zertifizierte Bio-Baumwolle
Sandwich in Kontrastfarbe, gestickte Luftlöcher, Stoffband in Kontrastfarbe mit Metallverschluss, nur mit einem Schwamm reinigen, nicht bügeln, nicht trocknergeeignet, nicht chemisch reinigen

onesize

144 | 12



❶ 53.0020 | Beechfield **B 20**
6 Panel Sandwich Kappe "Athleisure"
TEAR AWAY

white/classic red | white/bright royal | black/graphite grey | black/lime green | black/yellow
black/classic red | graphite grey/black | kelly green/white | orange/white | classic red/white
fuchsia/white | purple/white | bright royal/white | french navy/white | surf blue/white

100% gebürstete Baumwolle
Vorgeformter Schirm, Sandwich in Kontrastfarbe, strukturiertes Frontsegment, Stoffband mit Metallverschluss, TearAway Label, nur mit einem Schwamm reinigen, nicht waschen
onesize
144 | 12



BEST SELLER
❷ 53.015C | Beechfield **B 15C**
5 Panel Sandwich Kappe

new white/black | white/french navy | new black/white | black/light grey
black/lime green | black/yellow | black/orange | black/classic red
black/fuchsia | black/bright royal | graphite grey/oyster grey | putty/french navy
classic red/white | bright royal/white | french navy/putty | french navy/classic red

100% Baumwoll-Drill
Sandwich in Kontrastfarbe, Frontpanel verstärkt ohne Naht, gestickte Luftlöcher in Kontrastfarbe, Rip-Strip™ Klettverschluss, nur mit einem Schwamm reinigen, nicht waschen
onesize
192 | 12



❸ 53.0171 | Beechfield **B 171**
5 Panel Teamwear Competition Kappe
TWILL

black/graphite grey/white | black/graphite grey/classic red | black/lime green | black/yellow | black/orange
black/classic red/white | black/classic red | olive green/black | bottle green/black/white | orange/black/white
classic red/black/white | bright royal/black/white | french navy/classic red/white | french navy/bright royal/white

100% gebürsteter Baumwoll-Twill
Rip-Strip™ Klettverschluss, nur mit einem Schwamm reinigen, nicht waschen
onesize
150 | 25



BEST SELLER
❹ 53.0065 | Beechfield **B 65**
6 Panel Kappe "Pro Style"
HEAVY

white | black | graphite grey | stone | forest green | olive green
classic red | burgundy | bright royal | french navy/stone | french navy

100% schwerer gebürsteter Baumwoll-Drill
Vorgeformter Schirm, Frontpanele verstärkt, gestickte Luftlöcher, Stoffband mit tri-glide Schnalle, nur mit einem Schwamm reinigen, nicht waschen
onesize
144 | 12



BEST SELLER
❺ 53.0015 | Beechfield **B 15**
5 Panel Kappe "Ultimate"

white | black | graphite grey | light grey | new putty | olive green
bottle green | classic red | burgundy | bright royal | french navy

100% Baumwoll-Drill
Vorgeformter Schirm, Frontpanel ohne Naht, gestickte Luftlöcher, Rip-Strip™ Klettverschluss, nur mit einem Schwamm reinigen, nicht waschen
onesize
192 | 12



❻ 53.075R | Beechfield **B 75R**
6 Panel Trucker Kappe "Recycled Urbanwear"
TEAR AWAY

white | black | graphite grey | french navy

100% recyceltes Polyester (rPET)
Vorgeformter Schirm, strukturiertes Frontsegment, Snapback, TearAway Label, nicht waschen, nicht bügeln, nicht trocknergeeignet, nicht chemisch reinigen
onesize
72 | 6



BEST SELLER ❶ 53.0640 | Beechfield **B 640**
5 Panel Trucker Kappe





❷ 53.640B | Beechfield **B 640B**
Kinder 5 Panel Trucker Kappe
TEAR AWAY





❸ 53.0645 | Beechfield **B 645**
5 Panel Vintage Trucker Kappe



❹ 53.645B | Beechfield **B 645B**
Kinder 5 Panel Polyester Mesh Kappe







❺ 53.0653 | Beechfield **B 653**
6 Panel Niedrigprofil Kappe
TEAR AWAY





❻ 53.63NB | Beechfield **B 63NB**
5 Panel Kappe "Junior"
TEAR AWAY



Beechfield®
ORIGINAL HEADWEAR

❶ 53.0640 | Beechfield **B 640**
5 Panel Trucker Kappe
Schild und Frontpanels: 100% Baumwolle, hintere Panele: 100% Polyester Netz
Vorgeformter Schirm, Vintage Style Snapback-Verschluss, nur mit einem Schwamm reinigen, nicht waschen
onesize
192 12

❷ 53.640B | Beechfield **B 640B**
Kinder 5 Panel Trucker Kappe
Schild und Frontpanels: 100% Baumwolle, hintere Panele: 100% Polyester Netz
Vorgeformter Schirm, Snapverschluss, TearAway Label, nur mit einem Schwamm reinigen, nicht waschen
onesize
144 12

❸ 53.0645 | Beechfield **B 645**
5 Panel Vintage Trucker Kappe
100% Polyester
Frontpanel und Schirm gepolstert, Vintage Style Snapback-Verschluss, nur mit einem Schwamm reinigen, nicht waschen
onesize
192 12

❹ 53.645B | Beechfield **B 645B**
Kinder 5 Panel Polyester Mesh Kappe
100% Polyester
Frontpanel und Schirm gepolstert, Vintage Style Snapback-Verschluss, nur mit einem Schwamm reinigen, nicht waschen
onesize
192 12

❺ 53.0653 | Beechfield **B 653**
6 Panel Niedrigprofil Kappe
100% Chino-Baumwolle
Vorgeformter Schirm, weicher, nicht strukturierter Kopfbereich, genähte Luftlöcher, Stoffband mit Metall-verschluss, TearAway Label, nur mit einem Schwamm reinigen, nicht waschen
onesize
144 12

❻ 53.63NB | Beechfield **B 63NB**
5 Panel Kappe "Junior"
100% zertifizierte Bio-Baumwolle
Vorgeformter Schirm, strukturiertes Frontsegment, gestickte Luftlöcher, Snapback, kindersicherer Knopf, TearAway Label, nicht bügeln, nicht trocknergeeignet, nicht chemisch reinigen
onesize
144 12



❶ 53.0010 | Beechfield **B 10**
5 Panel Kappe "Original"
TWILL

white · black · graphite grey · light grey · natural
olive green · bottle green · kelly green · lime green · yellow
sand · gold · orange · bright red · classic red
chocolate · burgundy · classic pink · fuchsia · purple
sky blue · bright royal · french navy · emerald · surf blue

100% Baumwoll-Twill

Vorgeformter Schirm, genähte Luftlöcher, Rip-Strip™ Klettverschluss, nur mit einem Schwamm reinigen, nicht waschen

onesize

144 | 12

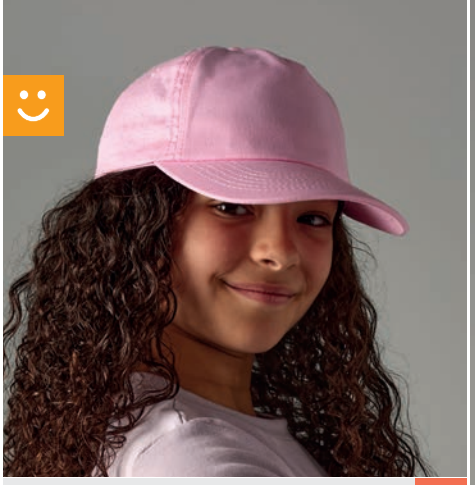

❷ 53.010B | Beechfield **B 10B**
Kinder 5 Panel Kappe "Original"
TWILL

white · black · graphite grey · bottle green · kelly green
lime green · yellow · orange · bright red · classic red
burgundy · classic pink · fuchsia · purple · sky blue
bright royal · french navy · emerald · surf blue

100% Baumwoll-Twill

Vorgeformter Schirm, gestickte Luftlöcher, Rip-Strip™ Klettverschluss, kindersicherer Knopf, nur mit einem Schwamm reinigen, nicht waschen

onesize

144 | 12

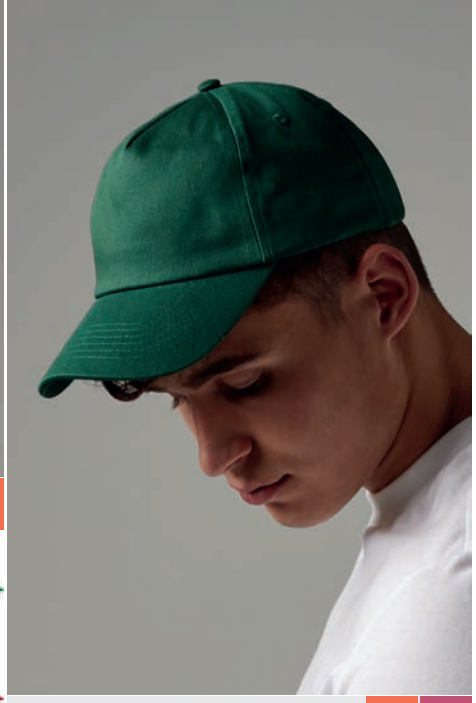

❸ 53.0025 | Beechfield **B 25**
5 Panel Kappe "Authentic"
TWILL · TEAR AWAY

white · black · graphite grey · new sand · new olive green
bottle green · classic red · burgundy · bright royal · french navy

220g/m², 100% Baumwoll-Twill

Vorgeformter Schirm, strukturiertes Frontsegment, genähte Luftlöcher, Stoffband mit Metallverschluss, TearAway Label, nur mit einem Schwamm reinigen, nicht waschen

onesize

144 | 12



❹ 53.195R | Beechfield **B 195R**
6 Panel Kappe "Team Sports-Tech"
TEAR AWAY

white/french navy · black/white · graphite grey/light grey · bottle green/white
classic red/white · bright royal/white · french navy/white

100% recyceltes Ripstop Polyester

Klassische Allround-Kappe mit Sandwich in Kontrastfarbe, Schweißband aus Baumwolle, gestickte Luftlöcher, Stoffband mit Metallverschluss, TearAway Label, nur mit einem Schwamm reinigen, nicht bügeln, nicht trocknergeeignet, nicht chemisch reinigen

onesize

144 | 12



❺ 53.0803 | Beechfield **B 803**
6 Panel EarthAware® Kappe
STRETCH · TEAR AWAY

black · graphite grey · olive green · oxford navy

98% zertifizierte Bio-Baumwolle, 2% Elasthan

Feuchtigkeitsregulierend und weiches Schweißband, gestickte Luftlöcher, geschlossene Rückseite ohne Verschluss, TearAway Label, nur mit einem Schwamm reinigen, nicht bügeln, nicht trocknergeeignet, nicht chemisch reinigen

S/M – L/XL

96 | 12



❻ 53.090N | Beechfield **B 90N**
Fischer Hut "Organic Cotton Bucket Hat"
TEAR AWAY

black · graphite grey · sand · new sky blue · navy

100% zertifizierte Bio-Baumwolle

Gestickte Luftlöcher, UV-Schutz 50+, TearAway Label, nicht waschen, nicht bügeln, nicht trocknergeeignet, nicht chemisch reinigen

S/M – L/XL

144 | 12



❶ 53.0610 | Beechfield **B 610**
5 Panel Snapback Kappe
TWILL TEAR AWAY

white | black | graphite grey | light grey | NEW olive green | bottle green
orange | classic red | burgundy | purple | bright royal | french navy

100% Baumwoll-Twill

Aufkleber auf dem Schirm, flacher Schirm, Retro Style Snapback, TearAway Label, nur mit einem Schwamm reinigen, nicht waschen

onesize

192 12



❷ 53.0660 | Beechfield **B 660**
5 Panel Flatpeak Kappe
TWILL

white/black | black/ black/black | black/black | black/grey | black/clas- sic red | black/ bright royal
grey/black | grey/grey | classic red/ black | french navy/ classic red | french navy/ french navy

100% Polyester Twill

Grüne Schildunterseite (schwarz bei black/black/black), flaches Schild mit Aufkleber, Frontpanele verstärkt, gestickte Luftlöcher, Retro Style Snapback, nur mit einem Schwamm reinigen, nicht waschen

onesize

144 12



❸ 53.652N | Beechfield **B 652N**
6 Panel EarthAware® Kappe
TEAR AWAY

white | black | graphite grey | natural
desert sand | powder pink | navy

100% zertifizierte Bio-Baumwolle

Niedriges Profil, vorgeformter Schirm, weicher, nicht strukturierter Kopfbereich, Stoffband mit tri-glide Schnalle, TearAway Label, nur mit einem Schwamm reinigen, nicht waschen

onesize

144 12



❹ 53.0655 | Beechfield **B 655**
6 Panel Niedrigprofil Kappe "Vintage"
TEAR AWAY

vintage black | vintage grey | vintage sand | vintage stone | vintage brown | vintage olive
vintage jungle camo | vintage bottle green | vintage sage green | vintage mustard | vintage red | vintage orange
vintage dusky pink | vintage light blue | vintage cornflower | vintage light denim | vintage denim

100% spezialgewaschene Baumwolle

Vintage-Look, vorgeformter Schirm, weicher, nicht strukturierter Kopfbereich, genähte Luftlöcher, Stoffband mit Messingschnalle als Verschluss, TearAway Label, nur mit einem Schwamm reinigen, nicht waschen

onesize

144 12



❺ 53.0059 | Beechfield **B 59**
6 Panel Baseball Kappe "Authentic"

soft white | black | graphite grey | light grey | military green
bottle green | classic red | burgundy | french navy

100% Baumwoll-Twill

Vorgeformter Schirm, strukturiertes Frontsegment, genähte Luftlöcher, Stoffband mit Metallverschluss, TearAway Label, nur mit einem Schwamm reinigen, nicht waschen

onesize

144 12



❻ 53.062N | Beechfield **B 62N**
5 Panel EarthAware® Kappe
TEAR AWAY

white | black | light grey | stone | navy

100% zertifizierte Bio-Baumwolle, Twill

Vorgeformter Schirm, strukturiertes Frontsegment, gestickte Luftlöcher, Stoffband mit Metallverschluss, TearAway Label, nicht waschen, nicht bügeln, nicht trocknergeeignet, nicht chemisch reinigen

onesize

144 12



BEST SELLER

❶ 55.6277 | Flexfit **6277**
6 Panel Flexfit Wooly Combed Kappe



300g/m², 63% Polyester, 34% Baumwolle, 3% Elasthan

Silberne Schirmunterseite (Schirmunterseite Ton-in-Ton bei black/black), 8 Ziernähte am Schild, 6 gestickte Luftlöcher, geschlossene Rückseite ohne Verschluss, weiches gekämmtes Obermaterial, nicht waschen, nicht bügeln, nicht trocknergeeignet, nicht chemisch reinigen

Toddler – Kids* – Youth – XS/S – S/M – L/XL – XXL*
** nur in gekennzeichneten Farben erhältlich*

72 6

FLEXFIT YUPOONG



NEW ❷ 55.45GW | Flexfit **6245GW**
6 Panel Kappe "Garment Wash"



100% Baumwolle

Niedriges Profil, Sticker auf dem Schild, 4 Ziernähte am Schild, Frontpanele unverstärkt, gestickte Luftlöcher, Stoffband mit Metallverschluss, vorgewaschener Stoff, Handwäsche, nicht waschen

onesize

72 6



❸ 55.77MC | Flexfit **6277MC**
6 Panel Kappe Multicam®

STRETCH



98% Baumwolle, 2% Elasthan

Vorgeformter Schirm, Tarnmuster, geschlossene Rückseite ohne Verschluss, nicht waschen, nicht bügeln, nicht trocknergeeignet, nicht chemisch reinigen

S/M – L/XL

72 6



❹ 55.77DC | Flexfit **6277DC**
6 Panel Flexfit Wooly Combed Kappe

STRETCH



63% Polyester, 34% Baumwolle, 3% Elasthan

Silberne Schirmunterseite (Schirmunterseite Ton-in-Ton bei black/black), 8 Ziernähte am Schild, 6 gestickte Luftlöcher, Stoffband mit Metallverschluss, weiches gekämmtes Obermaterial, nicht waschen, nicht bügeln, nicht trocknergeeignet, nicht chemisch reinigen

onesize

72 6



❺ 55.6100 | Flexfit **6100NU**
6 Panel Kappe "NU®"

STRETCH



327g/m², 79% Polyester, 18% Viskose, 3% Elasthan

Nachfolge-Modell zu Flexfit 6277 (Artikel: 55.6277), moderner Schnitt durch flacheren Winkel zwischen Krone und Visor, gebogener Schirm, Sticker auf dem Schild, erhöhte Atmungsaktivität und verringerte Schweißflecken durch Undervisor, Frontpanel 3-lagig statt 6-lagig, 6 Ziernähte am Schild, verklebte Mittelnaht verringert Fadenriss und Nadelbruch, gute Passform durch Elasthaneinsatz und Flexfit®-Band, Frontpanel verstärkt, mittleres Kappenprofil, gestickte Luftlöcher, Flexfit® Technologie ohne Verschluss, nicht waschen, nicht bügeln, nicht trocknergeeignet, nicht chemisch reinigen

S/M – L/XL

72 6



❶ 55.05FC | Flexfit **6005FC**
5 Panel Trucker Kappe



black/black/ black | black/white/ black

100% Polyester, Interlock

Sticker auf dem Schild, stark gebogener Schirm, Schaumstoff-Front, Rückseite aus Netz, geeignet für Siebdruck, hohes Kappenprofil, Snapverschluss, nicht waschen, nicht bügeln, nicht trocknergeeignet, nicht chemisch reinigen

onesize

72 6



❷ 55.05FF | Flexfit **6005FF**
5 Panel Foam Trucker Kappe



white | black | red | royal | navy

330g/m², Oberstoff 1: 100% Polyester, Interlock, Oberstoff 2: 100% Polyester

Schirmunterseite Ton-in-Ton, flacher Schirm, Sticker auf dem Schild, 6mm dickes Schwammfrontpanel, Rückseite aus Netz, geeignet für Siebdruck, hohes Kappenprofil, Snapverschluss, nicht waschen, nicht bügeln, nicht trocknergeeignet, nicht chemisch reinigen

onesize

72 6



❸ 55.05FW | Flexfit **6005FW**
5 Panel Foam Trucker Kappe



black/white/ black | black/white/red | red/white/black | red/white/royal | royal/white/ royal | navy/white/ navy

Oberstoff 1: 100% Polyester, Interlock, Oberstoff 2: 100% Polyester

Flacher Schirm, weiße Schaumstoff Kappenfront, Rückseite aus Netz, hohes Kappenprofil, Snapverschluss, nicht waschen, nicht bügeln, nicht trocknergeeignet, nicht chemisch reinigen

onesize

72 6

FLEXFIT YUPOONG



SUSTAINABLE PRODUCT

❹ 55.11RM | Flexfit **6511RM**
6 Panel Trucker Kappe "Recycled"



black/black | black/white | grey/white | olive/black

Oberstoff 1: 100% Baumwolle, Oberstoff 2: 100% recyceltes Polyester

Gebogener Schirm, Rückseite aus Netz, 2 gestickte Luftlöcher, geschlossene Rückseite ohne Verschluss, nicht waschen, nicht bügeln, nicht trocknergeeignet, nicht chemisch reinigen

S/M – L/XL

72 6



❺ 55.6511 | Flexfit **6511**
6 Panel Trucker Kappe "Mesh"

STRETCH



white* | black* | black/white | black/white/black | dark grey | dark grey/white/dark grey

silver | khaki/black | moss green (new) | buck | caramel | cranberry

red | blue (new) | royal | royal/white | navy | navy/white

210g/m², Oberstoff 1: 60% Baumwolle, 40% Polyester, multicam Farben: 239g/m², 98% Baumwolle, 2% Elasthan, Oberstoff 2: 95% Polyester, 5% Elasthan, khaki/black: 97% Baumwolle, 3% Elasthan, Oberstoff: 100% Polyester

Style umfasst folgende Artikel: 6511, 6511CF, 6511M, 6511MC, 6511T, gebogener Schirm, 8 Ziernähte am Schild, Rückseite aus Netz, geschlossene Rückseite ohne Verschluss, Größe S/M=54-58cm, Größe L/XL = 57-61cm, Größe onesize = 55-60cm, nicht waschen, nicht bügeln, nicht trocknergeeignet, nicht chemisch reinigen

72 6



❻ 55.6533 | Flexfit **6533/6533T**
6 Panel Mesh Kappe

STRETCH HEAVY



white | black | green | red



royal | navy | navy/white

300g/m², Oberstoff 1: 83% Nylon, 14% Baumwolle, 3% Polyurethan, black/white, navy/white: 44% Polyester, 42% Nylon & Polyamid, 7% Baumwolle, 7% Elasthan, Oberstoff 2: 87% Polyester, 13% Elasthan

Style umfasst folgende Artikel: 6533, 6533T, vorgeformter Schirm, wasserabweisend, atmungsaktiv, 8 Ziernähte am Schild, 6 gestickte Luftlöcher, geschlossene Rückseite ohne Verschluss, nicht waschen, nicht bügeln, nicht trocknergeeignet, nicht chemisch reinigen

S/M – L/XL

72 6



BEST SELLER ❶ 55.6606 | Flexfit **6606/6606T** TWILL

6 Panel Vintage Kappe "Trucker"

205g/m², Oberstoff 1: 60% Baumwoll-Twill, 40% Polyester, Oberstoff 2: 100% Polyester

Style umfasst folgende Artikel: 6606, 6606T, flache Passform, leicht vorgebogener Schirm, Canvas-Front mit Mittelnaht verstärkt, 8 Ziernähte am Schild, Rückseite aus Netz, 6 gestickte Luftlöcher, Snap-Verschluss Ton-in-Ton, nicht waschen, nicht bügeln, nicht trocknergeeignet, nicht chemisch reinigen

Kids – onesize*

** nur in gekennzeichneten Farben erhältlich*

72 6



FLEXFIT YUPOONG



BEST SELLER ❷ 55.06CF | Flexfit **6606CF**

6 Panel Trucker Kappe



Oberstoff 1: 60% Polyester, 40% Polyester, Oberstoff 2: 100% Polyester

Flache Passform, weiße, verstärkte Canvas-Front, Snap-Verschluss, nicht waschen, nicht bügeln, nicht trocknergeeignet, nicht chemisch reinigen

onesize

72 6



❸ 55.06MC | Flexfit **6606MC** STRETCH

6 Panel Retro Kappe Multicam®



Oberstoff 1: 98% Baumwolle, 2% Elasthan, Oberstoff 2: 100% Polyester

Leicht vorgebogener Schirm, atmungsaktiv, Rückseite aus Netz, Tarnmuster, Snap-Verschluss, nicht waschen, nicht bügeln, nicht trocknergeeignet, nicht chemisch reinigen

onesize

72 6



BEST SELLER ❹ 55.6006 | Flexfit **6006**

5 Panel Trucker Kappe



205g/m², Oberstoff 1: 60% Baumwolle, 40% Polyester, multicam Farben: 98% Baumwolle, 2% Elasthan, raw Farben: 245g/m², 100% Baumwolle, Oberstoff 2: 100% Polyester

Style umfasst folgende Artikel: 6006, 6006DT, 6006MC, 6006T, 6006W, flacher Schirm, durchgehend verstärkte Front ohne Naht, 8 Ziernähte am Schild, Snap-Verschluss, nicht waschen, nicht bügeln, nicht trocknergeeignet, nicht chemisch reinigen

onesize

72 6



BEST SELLER ❺ 55.6506 | Flexfit **6506** TWILL

5 Panel Retro Trucker Kappe



Oberstoff 1: 60% Baumwoll-Twill, 40% Polyester, Neon Farben: 90% Polyester, 10% Elasthan, Oberstoff 2: 100% Polyester

Style umfasst folgende Artikel: 6506, 6506NT, 6506T, leicht gebogener Schirm, Schirmunterseite Ton-in-Ton, verstärkte Front, 8 Ziernähte am Schild, Rückseite aus Netz, Snap-Verschluss Ton-in-Ton, nicht waschen, nicht bügeln, nicht trocknergeeignet, nicht chemisch reinigen

onesize

72 6



NEW ❶ 55.80AP | Flexfit **180AP** STRETCH
6 Panel Laser Cut Kappe "Delta"

white | black | dark grey | navy

92% Polyester, 8% Elasthan
Vorgeformter Schirm, Sticker auf dem Schild, Frontpanele verstärkt, mittleres Kappenprofil, gelaserte Luftlöcher, Snapverschluss, Handwäsche, nicht waschen
onesize
72 6



❷ 55.110P | Flexfit **110P**
CoolDry Mini Piqué Kappe

white | black | silver | navy

240g/m², 100% Polyester, Poly Hybrid Light Piqué
Vorgeformter Schirm, wasserabweisend, atmungsaktiv, Klettverschluss mit Elastikeinsatz, nicht waschen, nicht bügeln, nicht trocknergeeignet, nicht chemisch reinigen
onesize
72 6



❸ 55.0110 | Flexfit **110** STRETCH
6 Panel Fitted Snapback Kappe

white | black | black/grey | black/red

dark grey | grey | red | navy

411g/m², 83% Polyacryl, 15% Wolle, 2% Elasthan
Flacher Schirm, elastisches Schweißband, 6 gestickte Luftlöcher, Snap-Verschluss, nicht waschen, nicht bügeln, nicht trocknergeeignet, nicht chemisch reinigen
onesize
72 6



STRETCH

NEW ❹ 55.89AP | Flexfit **5389AP**
5 Panel Laser Cut Kappe "YP Classics"

white | black | heather grey | navy

97% Polyester, 3% Elasthan
Vorgeformter Schirm, Sticker auf dem Schild, 8 Ziernähte am Schild, Frontpanel verstärkt, mittleres Kappenprofil, gelaserte Luftlöcher, Snapverschluss, Handwäsche, nicht waschen
onesize
72 6

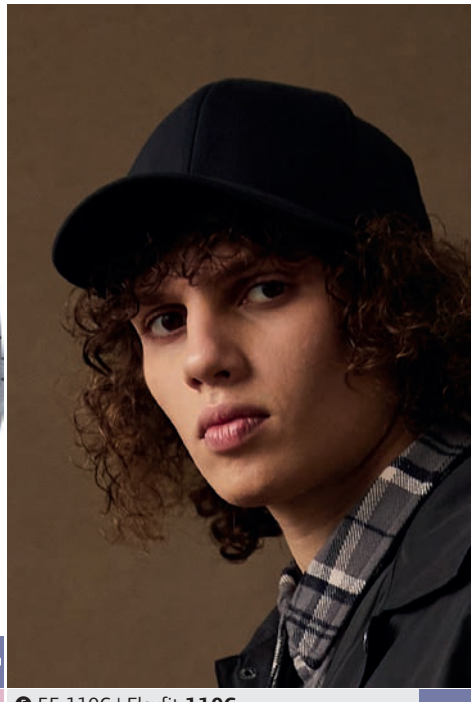

❺ 55.110C | Flexfit **110C** STRETCH
6 Panel Kappe "Pro-Formance"

black | grey | navy

97% Polyester, 3% Elasthan
Verstärkte Front, 8 Ziernähte am Schild, Flexfit® Schweißband innen, gestickte Luftlöcher, Klettverschluss, nicht waschen, nicht bügeln, nicht trocknergeeignet, nicht chemisch reinigen
onesize
72 6



❻ 55.110T | Flexfit **110T** STRETCH
6 Panel Trucker Kappe

black/black | earth tones | blue tones

Oberstoff: 100% Baumwolle, Oberstoff 2: 95% Polyester, 5% Elasthan, black/black: 97% Polyester, 3% Elasthan
Leicht vorgebogener Schirm, 6 Ziernähte am Schild, Snap-Verschluss, nicht waschen, nicht bügeln, nicht trocknergeeignet, nicht chemisch reinigen
onesize
72 6

BIO ORGANIC



❶ 55.89OC | Flexfit **6089OC**
6 Panel Snapback Bio Kappe

STRETCH



98% zertifizierte Bio-Baumwolle, 2% Elasthan
Flacher Schirm, verstärkte Front, Snap-Verschluss, nicht waschen, nicht bügeln, nicht trocknergeeignet, nicht chemisch reinigen
onesize
72 6



❷ 55.89CO | Flexfit **6089CO**
6 Panel Kappe mit Korkschild



382g/m², Oberstoff 1: 80% Polyacryl, 20% Wolle, Oberstoff 2: 90% sonstige Fasern, 10% Polyester, Kork
Sticker auf dem Schild, flacher Schirm aus Kork, verstärkte Front, hohes Kappenprofil, Snapverschluss, nicht waschen, nicht bügeln, nicht trocknergeeignet, nicht chemisch reinigen
onesize
72 6



BEST SELLER

❸ 55.6089 | Flexfit **6089M**
6 Panel Snapback Kappe



382g/m², 80% Polyacryl, 20% Wolle, multicam Farben: 239g/m², 98% Baumwolle, 2% Elasthan
Style umfasst folgende Artikel: 6089M, 6089MC, 6089MT, grüne Schirmunterseite bei ein- und zweifarbiger Kappe mit kontrastfarbigem Verschluss, Knopf, Luftlöcher und Schirm, Schirmunterseite Ton-in-Ton bei black/black, heather grey/ heather grey, dark grey/dark grey, dark navy/dark navy und maroon/maroon, schwarze Schirmunterseite bei multicam Farben, verstärkte Front, Snap-Verschluss, nicht waschen, nicht bügeln, nicht trocknergeeignet, nicht chemisch reinigen
Toddler – Kids* – Youth* – onesize*
** nur in gekennzeichneten Farben erhältlich*
72 6



❹ 55.5789 | Flexfit **5789M**
5 Panel Snapback Kappe



80% Acryl, 20% Wolle
Gebogener Schirm, Schirmunterseite Ton-in-Ton, Sticker auf dem Schild, 8 Ziernähte am Schild, strukturiertes Frontsegment, mittleres Kappenprofil, gestickte Luftlöcher, Snapverschluss, nicht waschen, nicht bügeln, nicht trocknergeeignet, nicht chemisch reinigen
onesize
72 6



❺ 55.6007 | Flexfit **6007/6007T**
5 Panel Snapback Kappe



400g/m², 100% Baumwolle
Style umfasst folgende Artikel: 6007, 6007T, grüne Schirmunterseite (Schirmunterseite Ton-in-Ton bei black/black), Frontpanel ohne Naht, Snap-Verschluss Ton-in-Ton, robustes Twill, nicht waschen, nicht bügeln, nicht trocknergeeignet, nicht chemisch reinigen
onesize
72 6



❶ 55.77FV | Flexfit **6277FV**
6 Panel Flexfit Kappe
STRETCH



black | dark grey | heather grey | maroon | navy

63% Polyester, 34% Baumwolle, 3% Elasthan
Flacher Schirm, geschlossene Rückseite ohne Verschluss, nicht waschen, nicht bügeln, nicht trocknergeeignet, nicht chemisch reinigen
S/M – L/XL
72 6



❷ 55.77OC | Flexfit **6277OC**
6 Panel Bio Kappe
STRETCH



white | black | dark grey | pale grey



burnt olive | red | navy | dark navy

98% Bio-Baumwolle, 2% Elasthan
Gebogener Schirm, verstärkte Front, Flexfit® Technologie ohne Verschluss, nicht waschen, nicht bügeln, nicht trocknergeeignet, nicht chemisch reinigen
S/M – L/XL
72 6

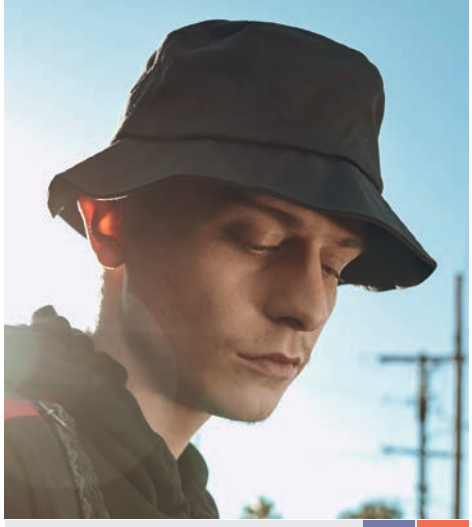

❸ 55.5003 | Flexfit **5003**
Fischer Hut
STRETCH TWILL



white | black | black/grey denim | grey | khaki | green camo



green glow | orange* | spiced coral | red | light pink | lilac



light blue denim | navy | purple turquoise | air blue

269g/m², 98% Baumwoll-Twill, 2% Elasthan, camo Farben: 100% Polyester, denim Farben: 100% Baumwolle, purple turquoise: 100% Viskose
Style umfasst folgende Artikel: 5003, 5003CB, 5003DB, 5003TD, weicher Schirm, schräge Krempe mit Ziernähten, nicht waschen, nicht trocknergeeignet, nicht chemisch reinigen
onesize
72 6



❹ 55.77RP | Flexfit **6277RP**
6 Panel Recycled Flexfit Kappe
STRETCH



white | black | light charcoal | silver | new beige | khaki | loden | new green | navy | new atlantic

251g/m², 97% recyceltes Polyester, 3% Elasthan
Vorgeformter Schirm, geschlossene Rückseite ohne Verschluss, nicht waschen, nicht bügeln, nicht trocknergeeignet, nicht chemisch reinigen
S/M – L/XL
72 6



❺ 55.6210 | Flexfit **6210/6210T**
6 Panel Premium 210 Fitted Kappe
STRETCH



white | black | black/grey | black/red | dark grey | heather grey

brown | red | red/black | royal | dark navy

411g/m², 83% Polyacryl, 15% Wolle, 2% Elasthan
Style umfasst folgende Artikel: 6210, 6210T, Schirmunterseite Ton-in-Ton, flacher Schirm, Frontpanel verstärkt, Flexfit® Technologie ohne Verschluss, nicht waschen, nicht bügeln, nicht trocknergeeignet, nicht chemisch reinigen
S/M – L/XL
72 6



❻ 55.77FM | Flexfit **6277FM**
Melierte 6 Panel Kappe
STRETCH



black | new charcoal melange

450g/m², 62% Polyester, 35% Viskose, 3% Elasthan
Leicht gebogener Schirm, verstärkte Front, geschlossene Rückseite ohne Verschluss, nicht waschen, nicht bügeln, nicht trocknergeeignet, nicht chemisch reinigen
S/M – L/XL
72 6



BEST SELLER

❶ 55.6560 | Flexfit **6560**
5 Panel Flexfit Kappe

STRETCH TWILL

white | black | new beige | khaki | greenish grey

red | new royal | navy | greyish navy

290g/m², 97% Polyester, 3% Elasthan, COOLDRY Twill Spandex

Sportliche Passform, Flexfit® Schweißband innen, Frontpanel verstärkt ohne Naht, nicht waschen, nicht bügeln, nicht trocknergeeignet, nicht chemisch reinigen

S/M – L/XL

72 6



❷ 55.7707 | Flexfit **7707**
5 Panel Snapback Kappe

white | black | grey | new beige | new mars red

burgundy | new maroon | new light blue | navy

100% Baumwolle

Vorgeformter Schirm, Snap-Verschluss, nicht waschen, nicht bügeln, nicht trocknergeeignet, nicht chemisch reinigen

onesize

72 6



❸ 55.7005 | Flexfit **7005**
5 Panel Classic Jockey Kappe

TWILL

black | dark grey | graphite | khaki | olive

camo | red | sea blue | navy

400g/m², 100% Baumwoll-Twill

Flache Passform, verstellbares Nylonband mit Clipverschluss, 4 seitlich angeordnete Metallösen, nicht waschen, nicht bügeln, nicht trocknergeeignet, nicht chemisch reinigen

onesize

72 6



BEST SELLER

❹ 55.7706 | Flexfit **7706**
6 Panel Snapback Kappe "Classic"

white | black | charcoal* | heather grey | mink beige | khaki

chocolate chip | buck | new classic green | new gold | red | maroon

pink | new light blue | new royal | navy | delft

290g/m², 60% Baumwolle, 40% Polyester

Vorgeformter Schirm, verstärkte Front, Snap-Verschluss, nicht waschen, nicht bügeln, nicht trocknergeeignet, nicht chemisch reinigen

onesize

72 6



❺ 55.0180 | Flexfit **180**
6 Panel Kappe "Delta"

STRETCH

white | black | dark grey | charcoal melange | stone grey | silver

silver melange | spruce | olive | red | maroon | blue melange

blue melange/ charcoal melange | royal | dark royal | navy | orion blue

245g/m², 92% Polyester, 8% Elasthan, Melange Farben: 152g/m², 100% Polyester

Style umfasst folgende Artikel: 180, 180M, 180T, gebogener Schirm, Delta Logo auf der rechten Seite, Schweißband, mit 3-Lagen Multifunktionstape verbundene, nahtlose Panele, geschlossene Rückseite ohne Verschluss, spezielle Technologie verhindert Bildung von Schweißflecken, nicht waschen, nicht bügeln, nicht trocknergeeignet, nicht chemisch reinigen

S/M – L/XL

72 6

FLEXFIT® YUPOONG



❻ 55.6197 | Flexfit **6197**
6 Panel Kappe "Tartan Plaid"

STRETCH

black/grey | black/red

330g/m², 64% Polyester, 34% Viskose, 2% Elasthan

Vorgeformter Schirm, verstärkte Front, 8 Ziernähte am Schild, Karo-Design, silberne Schirmunterseite, 6 gestickte Luftlöcher, geschlossene Rückseite ohne Verschluss

S/M – L/XL

72 6









camo/brown



white* black* dark grey heather grey stone khaki*



tan burnt olive buck green camouflage red maroon



white black burnt olive



cranberry pink light blue sea blue navy* dark navy



navy dark navy

NEW ❶ 55.0MRC | Flexfit **110MRC**
6 Panel Trucker Kappe "Realtree Camo"

98% Polyester, 2% Elasthan, Seiten und Rückseite: Netz

Sticker auf dem Schild, Schild und Frontpanele bedruckt mit Baummotiv, 8 Ziernähte am Schild, Frontpanele verstärkt, mittleres Kappenprofil, gestickte Luftlöcher, Snapverschluss, Handwäsche, nicht waschen

onesize

72 6

❷ 55.6245 | Flexfit **6245CM**
6 Panel Cotton Twill Kappe

TWILL

400g/m², 100% Baumwoll-Twill

Vorgeformter Schirm, Stoffband mit Metallverschluss, weiche Front, nicht waschen, nicht bügeln, nicht trocknergeeignet, nicht chemisch reinigen

Kids – onesize*

** nur in gekennzeichneten Farben erhältlich*

72 6

❸ 55.45OC | Flexfit **6245OC**
6 Panel Bio Kappe

STRETCH TWILL

98% Bio-Baumwolle, 2% Elasthan

Gebogener Schirm, verstärkte Front, 6 gestickte Luftlöcher, Stoffband mit Metallverschluss, nicht waschen, nicht bügeln, nicht trocknergeeignet, nicht chemisch reinigen

onesize

72 6



❹ 55.45PT | Flexfit **6245PT**
6 Panel Kappe "Peached"

TWILL



black maroon

100% Baumwoll-Twill, Peach Finish

Vorgeformter Schirm, Stoffband mit Metallverschluss, weiche Front, nicht waschen, nicht bügeln, nicht trocknergeeignet, nicht chemisch reinigen

onesize

72 6



❺ 55.6377 | Flexfit **6377**
6 Panel Flexfit Kappe

STRETCH TWILL



black grey khaki



pine green navy

98% gebürsteter Baumwoll-Twill, 2% Elasthan

Gebogener Schirm, silberne Schirmunterseite, geschlossene Rückseite ohne Verschluss, nicht waschen, nicht bügeln, nicht trocknergeeignet, nicht chemisch reinigen

S/M – L/XL

72 6

FLEXFIT YUPOONG

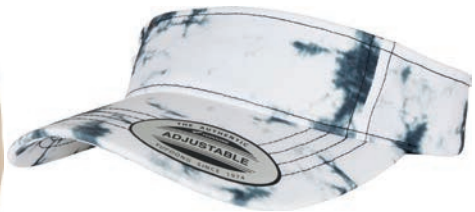

❻ 55.8888 | Flexfit **8888/8888BD**
Sonnenvisor



white batik black/white black dark grey khaki



batik orange/white magic mango red cosmo pink navy

274g/m², 100% Baumwolle, batik Farben: 211g/m², 100% Polyester

Style umfasst folgende Artikel: 8888, 8888BD, verstärkte Front, 4 Ziernähte am Schild, nicht waschen, nicht bügeln, nicht trocknergeeignet, nicht chemisch reinigen, 8888: gebogener Schirm, Klettverschluss, 8888BD: Batikmuster, leicht vorgebogener Schirm, Klettverschluss

onesize

72 6









black grey/black heather grey



black silver navy



red royal navy



black dark grey navy

❶ 55.180A | Flexfit 180A STRETCH
6 Panel Kappe "Delta"

245g/m², 92% Polyester, 8% Elasthan

Gebogener Schirm, wasserabweisend, Schweißband, mit 3-Lagen Multifunktionstape verbundene, nahtlose Panele, Klettverschluss, feuchtigkeitsregulierend und schnell-trocknend, spezielle Technologie verhindert Bildung von Schweißflecken, nicht waschen, nicht bügeln, nicht trockner-geeignet, nicht chemisch reinigen

onesize

72 6

❷ 55.6778 | Flexfit 6778/6778T STRETCH
Double Jersey Flexfit Kappe

435g/m², 66% Polyester, 30% Baumwolle, 4% Elasthan

Style umfasst folgende Artikel: 6778, 6778T, Schirm-unterseite Ton-in-Ton, 6 gestickte Luftlöcher, geschlossene Rückseite ohne Verschluss, weiches elastisches Strickjersey, nicht waschen, nicht bügeln, nicht trocknergeeignet, nicht chemisch reinigen

S/M – L/XL

72 6

❸ 55.6584 | Flexfit 6584
6 Panel Jersey Kappe "3D Hexagon"

100% Polyester

Gebogener Schirm, Schirmunterseite Ton-in-Ton, Sticker auf dem Schild, 8 Ziernähte am Schild, Flexfit® Schweiß-band innen, Frontpanel verstärkt, mittleres Kappenprofil, 6 gestickte Luftlöcher, Flexfit® Technologie ohne Verschluss, Wabenoptik, flexibles Material und optimaler Sitz durch Wabenmuster, nicht waschen, nicht bügeln, nicht trockner-geeignet, nicht chemisch reinigen

S/M – L/XL

72 6



❹ 55.6308 | Flexfit 6308
Kinder 6 Panel Kappe



white black red



royal navy

60% Baumwolle, 40% Polyester

Grüne Schildunterseite, 6 gestickte Luftlöcher, Snap-Verschluss Ton-in-Ton, Kids: ca. 50cm (passend für 2-6 Jahre), Youth: ca. 54cm (passend für 6-14 Jahre), nicht waschen, nicht bügeln, nicht trocknergeeignet, nicht chemisch reinigen

Kids – Youth

72 6



NEW **❺ 55.2109 | Flexfit RX Z2109** STRETCH
6 Panel Kappe "YP Signature"



black heather grey brown

98% Polyester, 2% Elasthan

Sticker auf dem Schild, 6 Ziernähte am Schild, Frontpanele verstärkt, mittleres Kappenprofil, gestickte Luftlöcher, geschlossene Rückseite ohne Verschluss, gesticktes Logo hinten, Yupoong Logo Patch vorne, Handwäsche, nicht waschen

onesize

72 6



STRETCH

NEW **❻ 55.06RC | Flexfit 6606RC**
6 Panel Trucker Kappe "Realtree Camo"



camo tree/edge

98% Polyester, 2% Elasthan, Seiten und Rückseite: Netz

Sticker auf dem Schild, Schild und Frontpanele bedruckt mit Baummotiv, 8 Ziernähte am Schild, Frontpanele verstärkt, mittleres Kappenprofil, gestickte Luftlöcher, Snapverschluss, Handwäsche, nicht waschen

onesize

72 6



❶ 03.6181 | Daiber **MB 6181**
Original 6 Panel Flexfit® Kappe
STRETCH

white | black | dark grey | light grey | beige | dark brown

dark green | green | gold yellow | orange | magenta | red

wine | royal | navy | turquoise

98% Baumwolle, 2% Elasthan
8 Ziernähte am Schild, gute Passform durch Elasthaneinsatz und Flexfit®-Band, Rückseite geschlossen, Frontpanele laminiert, 6 gestickte Luftlöcher, Kappe ohne Verschluss, 40° waschbar, Handwäsche, nicht bügeln, nicht trocknergeeignet
S/M – L/XL
144 | 24



❷ 03.0016 | Daiber **MB 16**
6 Panel Kappe verstärkt
HEAVY

black | dark grey | light grey | beige | dark green | lime green

gold yellow | orange | red | royal | navy

100% sehr schwere gebürstete Baumwolle
6 Ziernähte am Schild, gefüttertes Schweißband aus Satin, Frontpanele laminiert, 6 gestickte Luftlöcher, Metallclipverschluss in matt Silber mit gestickter Öse, 40° waschbar, Handwäsche, nicht bügeln, nicht trocknergeeignet
onesize
144 | 24



❸ 03.6118 | Daiber **MB 6118**
Gebürstete 6 Panel Kappe

white | black | grey | beige | brown | dark green | fern green

green | sun yellow | yellow | orange | pink | red | burgundy

rose | mauve | light blue | carbon | royal | navy | turquoise

100% Baumwolle
6 Ziernähte am Schild, gefüttertes Schweißband aus Satin, Frontpanele laminiert, 6 gestickte Luftlöcher, Klettverschluss, gebürstete weiche Oberfläche, 40° waschbar, Handwäsche, nicht bügeln, nicht trocknergeeignet
onesize
144 | 24



NEW ❹ 03.6249 | Daiber **MB 6249**
6 Panel Bio Kappe

white | black | sandstone | deep purple

milky blue | navy | smoky green

260g/m², 100% zertifizierte Bio-Baumwolle
6 Ziernähte am Schild, gefüttertes Schweißband, Frontpanele laminiert, 6 gestickte Luftlöcher, Clipverschluss in mattsilber mit Metallöse, Handwäsche
onesize
144 | 24



❺ 03.6117 | Daiber **MB 6117**
5 Panel Kappe

white | black | graphite | charcoal | grey | khaki

dark brown | dark green | irish green | kiwi | lime green | sun yellow

yellow | orange | sunny lime | pink | red | burgundy

rose | mauve | light blue | atlantic | royal | navy

100% Baumwolle
6 Ziernähte am Schild, gefüttertes Schweißband aus Satin, Frontpanel laminiert, 4 gestickte Luftlöcher, Klettverschluss, ungebürstete Oberfläche, 40° waschbar, Handwäsche, nicht bügeln, nicht trocknergeeignet
onesize
144 | 24



❻ 03.7135 | Daiber **MB 7135**
Stirnband
COMBED | TEAR AWAY

white | black | grey heather | acid yellow | orange

red | cobalt | royal | light denim melange | navy

140g/m², 100% gekämmte ringgesponnene zertifizierte Bio-Baumwolle, Single Jersey
Extra breites Stirnband, TearAway Label, Breite: 10cm, 40° waschbar, nicht trocknergeeignet
onesize
300 | 10



BIO ORGANIC

❶ 20.0223 | Kariban K-Up **KP 223**
Fischer Hut "Vintage"



265g/m², 100% zertifizierte Bio-Baumwolle
Vintage-Look, schräge Krempe mit Ziernähten, spezielle Behandlung für einen "ausgewaschenen" Look - dieser Prozess führt zu Farbabweichungen, 30° waschbar, Handwäsche, nicht bügeln, nicht trocknergeeignet, nicht chemisch reinigen
S/M – L/XL
100 25





❷ 20.0116 | Kariban K-Up **KP 116**
5 Panel Kappe
TWILL

155g/m², 100% Baumwoll-Twill
Klettverschluss, weiches Material, widerstandsfähig, schweißabsorbierend, 30° waschbar, nicht bügeln, nicht trocknergeeignet, nicht chemisch reinigen
onesize
100 25



❸ 20.0185 | Kariban K-Up **KP 185**
6 Panel Sandwich Kappe



260g/m², 100% Baumwolle
Gebogener Schirm, Sandwich in Kontrastfarbe, Stoffband mit Metallverschluss, widerstandsfähiger, geschmeidiger Stoff, besonders gute Saugfähigkeit, 30° waschbar, nicht bügeln, nicht trocknergeeignet, nicht chemisch reinigen
onesize
100 25



SUSTAINABLE PRODUCT

NEW ❹ 20.0450 | Kariban K-Up **KP 450IC**
Stirnband
TEAR AWAY



140g/m², 90% zertifizierte Bio-Baumwolle in Umstellung (in conversion), 10% Viskose
TearAway Label, 40° waschbar, nicht trocknergeeignet, nicht chemisch reinigen
onesize
280 70



❺ 20.0064 | Kariban K-Up **KP 064**
Bandana "Fiesta"



95g/m², 80% Polyester, 20% Baumwolle
Dreiecktuch, offene gerollte Säume, einfache Kappnaht, widerstandsfähiger, geschmeidiger Stoff, Maße: 83x62x62cm, 30° waschbar, nicht bügeln, nicht trocknergeeignet, nicht chemisch reinigen
onesize
300 25



NEW ❶ 73.6504 | True Blanks **Cotton Twill Baseball Cap** TWILL
6 Panel Cotton Twill Baseball Kappe

off white | black | midnight blue

269g/m², 100% zertifizierter Bio-Baumwoll-Twill
Vorgeformter Schirm, 7 Ziernähte am Schild, 6 gestickte Luftlöcher, Klettverschluss, nicht trocknergeeignet, nicht chemisch reinigen
onesize
100 | 1



NEW ❷ 25.4451 | SOL'S **Blink** TEAR AWAY
5 Panel Trucker Kappe

off white | off white/denim/ french navy | off white/french navy/bright red | off white/ aqua/linen | black
black/off white | pure grey | folk pink/off white | denim/linen | french navy

Vorderseite: 100% gebürsteter Baumwoll-Twill, Seiten und Rückseite: 100% Polyester Netz
Leicht gebogener Schirm, 5 Ziernähte am Schild, Snapverschluss, TearAway Label, Handwäsche, nicht trocknergeeignet
onesize
100 | 50



❸ 74.00BC | Pure Waste **BC**
6 Panel Kappe

black | grey melange | solid navy

280g/m², 100% recycelte Fasern, 60% recycelte Baumwolle, 40% recyceltes Polyester
Leicht gebogener Schirm, gestickte Luftlöcher, Stoffband mit Metallverschluss, strapazierfähiges Material, 2-fädige Sweat-Qualität, beidseitig angeraut, weicher Griff, weiches Material, durch Verwendung recycelter Materialien und Verzicht auf erneutes Einfärben werden 99% weniger Wasser verbraucht und CO2 Emissionen um 50% verringert
onesize
150 | 25

Neutral®
Certified Responsibility™





❹ 77.9361 | Neutral **O 93061** 60° TWILL
Bio Fischer Hut

navy/bottle green | navy/red | navy/pink
navy/bordeaux | navy/purple | navy/light blue
navy/royal | navy/sapphire | navy/teal

210g/m², 100% zertifizierte Bio-Baumwolle, Fairtrade, Twill
Schräge Krempe mit Ziernähten, Innenseite und Abschluss in Kontrastfarbe, beidseitig tragbar, 60° waschbar, 40° Wäsche empfohlen, trocknergeeignet bei niedriger Temperatur
S/M – M/L
200 | 10

❺ 77.9390 | Neutral **O 93090** TWILL
Bio Fairtrade 5 Panel Kappe

white | black | bottle green | military
green | yellow | orange | red
bordeaux | sapphire | navy

210g/m², 100% zertifizierte Bio-Baumwolle, Fairtrade, Twill
Leicht vorgebogener Schirm, 4 Ziernähte am Schild, gestickte Luftlöcher, Stoffband mit Metallverschluss, robustes Baumwoll-Twill, 40° waschbar, trocknergeeignet bei niedriger Temperatur
onesize
100 | 10

mantis



NEW ❻ 70.0200 | Mantis **M 200** TEAR AWAY
Denim Fischer Hut

denim blue

100% zertifizierte Bio-Baumwolle, Denim, Bio-Baumwolle oder in Umstellung auf Bio (In Conversion)
Unisex, QR Code im Label zur Nachverfolgung der Lieferkette, schräge Krempe mit Ziernähten, leicht und atmungsaktiv, ungefüttert, TearAway Label, in 2 Größen erhältlich, 40° waschbar, nicht trocknergeeignet, nicht chemisch reinigen
S/M – L/XL
100 | 20



❶ 28.080X | Result Headwear **RC 080X**
5 Panel Polyester Kappe

TEAR AWAY

white | black | dove grey | bottle | apple green
lime | yellow | orange | red | pink
purple | royal | navy | aqua

125g/m², 100% Polyester

Vorgeformtes Schild, geeignet für Sublimation, Frontpanel verstärkt ohne Naht, gestickte Luftlöcher, Klettverschluss, TearAway Label

onesize

200 | 50



❷ 28.081X | Result Headwear **RC 081X**
6 Panel Niedrigprofil Kappe

TEAR AWAY

white | black | charcoal grey | dove grey | khaki | chocolate brown
bottle | emerald | lime | yellow | orange | red
burgundy | pink | purple | azure blue | royal | navy

280g/m², 100% Baumwolle

Vorgeformtes Schild, Frontpanele verstärkt, gestickte Luftlöcher, Klettverschluss, TearAway Label

onesize

150 | 25



❸ 28.083X | Result Headwear **RC 083X**
6 Panel Flat Peak Kappe

TWILL | TEAR AWAY

white | black | heather grey | emerald green
red | sapphire blue | navy

300g/m², 100% Acryl-Twill, Schilduntersite: 100% Baumwolle

Flaches Schild mit 6 Ziernähten, Frontpanele verstärkt, gestickte Luftlöcher, Kunststoffverschluss, TearAway Label

onesize

150 | 25

Result HEADWEAR



❹ 28.085X | Result Headwear **RC 085X**
6 Panel Flex Kappe

STRETCH | TEAR AWAY

white | black | khaki | cool grey
red | vivid blue | navy

260g/m², 98% Baumwolle, 2% Elasthan

Vorgeformtes Schild, elastisches Flex Core Schweißband, Frontpanele verstärkt, gestickte Luftlöcher, ohne Verschluss, TearAway Label

S/M – L/XL

150 | 25



❺ 28.084X | Result Headwear **RC 084X**
5 Panel Kappe

TEAR AWAY

white | black | dove grey | khaki | apple green | lime
yellow | orange | red | burgundy | pink | purple
sky | royal | navy | aqua

260g/m², 65% Polyester, 35% Baumwolle

Vorgeformtes Schild, Frontpanel verstärkt ohne Naht, gestickte Luftlöcher, Klettverschluss, TearAway Label

onesize

200 | 50



❻ 28.084J | Result Headwear **RC 084J**
Kinder 5 Panel Kappe

TEAR AWAY

white | black | bottle | kelly | orange
red | burgundy | sky | royal | navy

260g/m², 65% Polyester, 35% Baumwolle

Vorgeformtes Schild, atmungsaktiv, windabweisend, Frontpanel verstärkt ohne Naht, gestickte Luftlöcher, Klettverschluss, TearAway Label

onesize

200 | 50



❶ 25.8110 | SOL'S **Sunny**
5 Panel Baseball Kappe



180g/m², 100% leichte gebürstete Baumwolle
Vorgeformter Schirm, 4 umstickte Lüftungsösen, Größenregulierung durch Klettverschluss, nicht waschen, nicht bügeln, nicht trocknergeeignet, nicht chemisch reinigen
onesize
100 25



❷ 25.8111 | SOL'S **Sunny Kids**
Kinder 5 Panel Kappe



180g/m², 100% leichte gebürstete Baumwolle
Vorgeformter Schirm, 4 umstickte Lüftungsösen, Größenregulierung durch Klettverschluss, nicht waschen, nicht bügeln, nicht trocknergeeignet, nicht chemisch reinigen
onesize
100 25



❸ 25.8100 | SOL'S **Buffalo**
6 Panel Baseball Kappe
HEAVY



260g/m², 100% schwere gebürstete Baumwolle
Vorgeformter Schirm, Frontpanele verstärkt, 6 gestickte Luftlöcher, hinten verstellbarer Verschluss mit silberfarbener Metallschnalle, nicht waschen, nicht bügeln, nicht trocknergeeignet, nicht chemisch reinigen
onesize
100 25



❹ 25.8811 | SOL'S **Buzz**
5 Panel Kappe
TWILL



150g/m², 100% Baumwoll-Twill
Vorgeformter Schirm, Klettverschluss, nicht waschen, nicht bügeln, nicht trocknergeeignet, nicht chemisch reinigen
onesize
200 25



❺ 25.0594 | SOL'S **Long Beach**
5 Panel Sandwich Kappe
HEAVY



260g/m², 100% schwere gebürstete Baumwolle
Vorgeformter Schirm mit Sandwich Paspel, Stoffband mit Metallverschluss, nicht waschen, nicht bügeln, nicht trocknergeeignet
onesize
100 25



❻ 25.3998 | SOL'S **Bucket 2 in 1**
Fischer Hut "2-in-1"
TEAR AWAY



420g/m², 100% Polyester
Beidseitig tragbar, eine Seite aus flauschigem Sherpa, eine Seite aus weichem Velours, TearAway Label
S/M – M/L
100 25



NEW ❶ 33.0292 | Atlantis **Flash-S** STRETCH TEAR AWAY
Stretch Mütze

black navy

95% recycletes Polyester, 5% Elasthan
Leichte Mütze, nachhaltiges Nachfolge-Modell zu Flash (Artikel: 33.0061), längere Passform, 2-lagig, elastischer Stoff, TearAway Label, Handwäsche, nicht bügeln, nicht trocknergeeignet, nicht chemisch reinigen
onesize
144 24



NEW ❷ 33.0293 | Atlantis **Wind-S Patch** TEAR AWAY
Patch Strickmütze

black dark grey navy

100% recycletes Polyester
Patch aus recyceltem Polyester, breiter Umschlag, 2 Verschlussnähte, TearAway Label, Handwäsche, nicht bügeln, nicht trocknergeeignet, nicht chemisch reinigen
onesize
144 24



NEW ❸ 33.0294 | Atlantis **Wind-S Pompom** TEAR AWAY
Strickmütze mit Pompon

white black dark grey beige
olive red royal navy

100% recycletes Polyester
Breiter Umschlag, 2 Verschlussnähte, Pompon Ton-in-Ton, TearAway Label, Handwäsche, nicht bügeln, nicht trocknergeeignet, nicht chemisch reinigen
onesize
144 24



BEST SELLER ❹ 33.0220 | Atlantis **Wind-S** WINTER TEAR AWAY
Strickmütze

white black dark grey beige bottle green olive
yellow fluo mustard orange fluo red fuchsia burgundy
pink light blue royal navy

74g, 100% recycletes Polyester
Nachhaltiges Nachfolge-Modell zu Wind (Artikel: 33.0007), 2-lagig, breiter Umschlag, 2 Verschlussnähte, 1x1 Rippstrick, weicher Griff, TearAway Label, Handwäsche, nicht bügeln, nicht trocknergeeignet, nicht chemisch reinigen
onesize
200 50



BEST SELLER ❺ 33.0235 | Atlantis **Kid Wind-S** WINTER TEAR AWAY
Kinder Strickmütze

black red pink light blue
royal navy

58g, 100% recycletes Polyester
Nachhaltiges Nachfolge-Modell zu Kid Wind (Artikel: 33.0178), 2-lagig, breiter Umschlag, 4 Verschlussnähte, 1x1 Rippstrick, weicher Griff, TearAway Label, Handwäsche, nicht bügeln, nicht trocknergeeignet, nicht chemisch reinigen
onesize
200 50

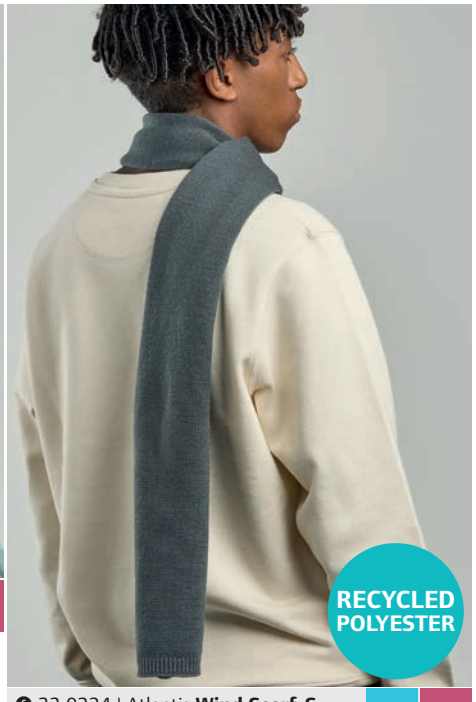

❻ 33.0224 | Atlantis **Wind Scarf-S** WINTER TEAR AWAY
Strickschal

black dark grey navy

146g, 100% recycletes Polyester
Gerippter Strickschal, nachhaltiges Nachfolge-Modell zu Wind Scarf (Artikel: 33.3070), 1-lagiges Material, 1x1 Rippstrick, weicher Griff, TearAway Label, Maße: 160x25cm, Handwäsche, nicht bügeln, nicht trocknergeeignet, nicht chemisch reinigen
onesize
100 25

SUSTAINABLE COLLECTION







❶ 33.0252 | Atlantis **Pier-S**
Strickmütze
WINTER TEAR AWAY

black dark grey navy

100% recyceltes Polyester (rPET), Futter: 100% recyceltes Polyester (rPET), Polartec®

Nachhaltiges Nachfolge-Modell zu Pier Thinsulate (Artikel: 33.0188), recycelter Buckram, Umschlag, leicht und warm, TearAway Label, Handwäsche, nicht bügeln, nicht trockner-geeignet, nicht chemisch reinigen

onesize

144 24

❷ 33.0239 | Atlantis **Bill-S**
Strickmütze
TEAR AWAY

black dark grey navy

100% recyceltes Polyester (rPET), Futter: 100% recyceltes Polyester (rPET), Polartec®

Nachhaltiges Nachfolge-Modell zu Bill Thinsulate (Artikel: 33.0680), Umschlag, leicht und warm, TearAway Label, Handwäsche, nicht bügeln, nicht trocknergeeignet, nicht chemisch reinigen

onesize

144 24

NEW ❸ 33.0291 | Atlantis **Freedom Basic-S**
Schlauchtuch
TEAR AWAY

white black red royal navy

100% recyceltes Polyester

Nachhaltiges Nachfolge-Modell zu Freedom Basic (Artikel: 33.3010), vielfältige Tragemöglichkeiten, für Freizeit und Fitness, kann klein verpackt werden, TearAway Label, Maße: 49x25cm, Handwäsche, nicht bügeln, nicht trockner-geeignet, nicht chemisch reinigen

onesize

600 200







❹ 33.0168 | Atlantis **Gloves Touch**
Touchscreen Strick Handschuhe
WINTER TEAR AWAY

black grey

52-58g, 100% Polyacryl

Gerippte Bündchen, eingearbeitete Metallfaser an den Fingerkuppen zum optimalen Bedienen von Touchscreen-Oberflächen, TearAway Label, Handwäsche, nicht bügeln, nicht trocknergeeignet, nicht chemisch reinigen

S/M – L/XL

144 24

❺ 33.0222 | Atlantis **Brad-S**
Strickmütze
WINTER TEAR AWAY

black dark grey melange light grey melange olive navy

74g, 100% recyceltes Polyester, Melange: 50% recyceltes Polyester, 50% Acryl

Nachhaltiges Nachfolge-Modell zu Brad (Artikel: 33.0700), länger geschnitten, 2-lagig, 4 Verschlussnähte, weicher Griff, TearAway Label, Handwäsche, nicht bügeln, nicht trockner-geeignet, nicht chemisch reinigen

onesize

144 24

❻ 33.0221 | Atlantis **Moover-S**
Strickmütze
WINTER TEAR AWAY

black dark grey olive red royal navy

60g, 100% recyceltes Polyester

Feiner 2-lagiger Rippstrick, weicher Griff, TearAway Label, Handwäsche, nicht bügeln, nicht trocknergeeignet, nicht chemisch reinigen

onesize

200 50



❶ 33.7090 | Atlantis **Rio**
Strickmütze "Rio"
WINTER TEAR AWAY

black, dark grey melange, light grey melange, beige, olive, bottle green
acid green, mustard, burgundy, light blue, navy

65g, 50% recyceltes Polyester, 50% Polyacryl
Umschlag, schmaler Rippstrick, "recyceltes Polyester"-Fahnenetikett innen, TearAway Label, Handwäsche, nicht bügeln, nicht trocknergeeignet, nicht chemisch reinigen
onesize
144 24



❷ 33.0113 | Atlantis **Nelson**
Strickmütze "Nelson"
TEAR AWAY

black, light grey, leaf green, mustard
burgundy, light avio, navy

78g, 100% zertifizierte Bio-Baumwolle
Breiter Umschlag, feiner Rippstrick, antiallergische Naturfasern, TearAway Label, Handwäsche, nicht bügeln, nicht trocknergeeignet, nicht chemisch reinigen
onesize
144 24



❸ 33.0100 | Atlantis **Andy**
Strickmütze "Andy"
WINTER TEAR AWAY

black, dark grey, light grey melange, beige, olive
acid green, mustard, burgundy, light blue, navy

82g, 50% recyceltes Polyester, 50% Acryl
Breiter Umschlag, feiner Rippstrick, TearAway Label, Handwäsche, nicht bügeln, nicht trocknergeeignet, nicht chemisch reinigen
onesize
144 24



❹ 33.0106 | Atlantis **Holly**
Strickmütze "Holly"
WINTER TEAR AWAY

black, dark grey melange, light grey melange, beige, olive, bottle green, acid green
mustard, orange, rusty, burgundy melange, light blue, royal, navy

58g, 60% Polylana® Polyester, 40% Acryl
Gerader Schnitt, 2-lagig, weiches Polylana®-Garn, TearAway Label, Handwäsche, nicht bügeln, nicht trocknergeeignet, nicht chemisch reinigen
onesize
144 24



❺ 33.0101 | Atlantis **Birk**
Fleece Mütze "Birk"
WINTER TEAR AWAY

black, dark grey, royal, navy

230g/m², 100% recyceltes Polyester, Fleece
Gerader Schnitt, weiches Fleece, leicht und warm, TearAway Label, Handwäsche, nicht bügeln, nicht trocknergeeignet, nicht chemisch reinigen
onesize
144 24



❻ 33.0107 | Atlantis **Hotty-S**
Multifunktions Schlauchtuch "Hotty-S"
WINTER TEAR AWAY

white, black, dark grey, olive
red, royal, navy

230g/m², 100% recyceltes Polyester, Fleece
Nachhaltiges Nachfolge-Modell zu Hotty (Artikel: 33.0022), Kordelzug, leichtes Material, feuchtigkeitsregulierend, TearAway Label, Handwäsche, nicht bügeln, nicht trocknergeeignet, nicht chemisch reinigen
onesize
144 24

SUSTAINABLE COLLECTION



❶ 33.0060 | Atlantis **Extreme**
Wendemütze "Extreme"
STRETCH TEAR AWAY

white/black | black/grey | black/green | navy/grey

64g, 73% Polyester, 23% Baumwolle, 4% Elasthan
Längere Passform, außen und innen in Kontrastfarbe, beidseitig tragbar, TearAway Label, Handwäsche, nicht bügeln, nicht trocknergeeignet, nicht chemisch reinigen
onesize
144 24



❷ 33.3030 | Atlantis **Brooklin**
Langer Beanie
TEAR AWAY

black | dark grey | grey | navy

55g, 60% Baumwolle, 40% Polyester
Gerollter Saum, TearAway Label, lange Form
onesize
144 24



❸ 33.7020 | Atlantis **Eko Beanie**
Strickmütze "Avio"
TEAR AWAY

black | forest green | grey melange | pine green | olive | yellow
orange | off red | burgundy | avio | navy

60g, 100% Polyacryl
2-lagig, Umschlag, 2 Verschlussnähte, innenliegendes Informationsetikett über die Zertifizierung, TearAway Label, Handwäsche, nicht bügeln, nicht trocknergeeignet, nicht chemisch reinigen
onesize
144 24

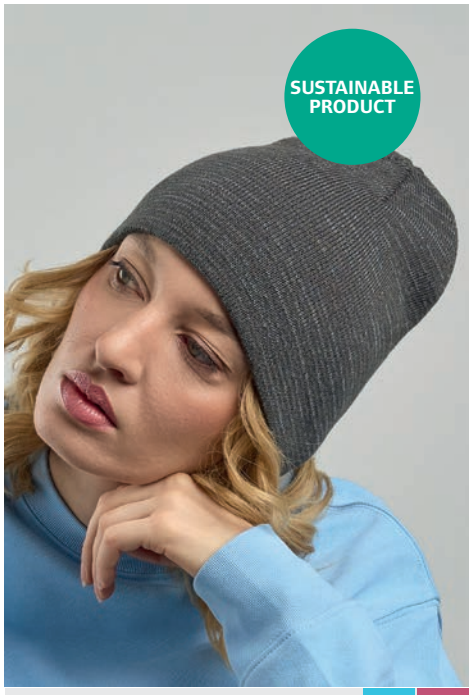

❹ 33.8010 | Atlantis **Shine**
Strickmütze "Shine"
WINTER TEAR AWAY

black | dark grey | olive | navy

72g, 50% recyceltes Polyester, 50% Polyacryl
2-lagig, 6 Verschlussnähte, reflektierende Details (ohne Schutzfunktion), "recyceltes Polyester"-Fahnenetikett innen, TearAway Label, Handwäsche, nicht bügeln, nicht trocknergeeignet, nicht chemisch reinigen
onesize
144 24



❺ 33.8000 | Atlantis **Pure**
Strickmütze "Pure"
TEAR AWAY

black | dark grey melange | light grey melange | beige | olive
bottle green | acid green | mustard | orange | burgundy melange
rusty | light blue | royal | navy

80g, 60% Polyester, 40% Polyacryl, Polylana®
Umschlag, nachhaltige Polylana® Faser benötigt weniger Energie und Wasser in der Produktion, teilweise hergestellt aus recyceltem Polyester, TearAway Label, Handwäsche, nicht bügeln, nicht trocknergeeignet, nicht chemisch reinigen
onesize
144 24



❻ 33.7080 | Atlantis **Shore**
Strickmütze "Shore"
WINTER TEAR AWAY

black | dark grey | light grey melange | beige | olive
bottle green | mustard | rusty | burgundy | navy

78g, 50% recyceltes Polyester, 50% Polyacryl
Umschlag, grober Rippstrick, "recyceltes Polyester"-Fahnenetikett innen, TearAway Label, Handwäsche, nicht bügeln, nicht trocknergeeignet, nicht chemisch reinigen
onesize
144 24



NEW ❶ 53.330R | Beechfield **B 330R**
Patch Strickmütze "Chunky Knit"

midnight haze | cloudy haze | espresso haze | strawberry haze

50% recyceltes Polyester, 50% Polyacryl

Schweres Rippstrick-Design, breiter Umschlag, Umschlag zur optimalen Veredelung, doppelt gestrickt, TearAway Label, Handwäsche, nicht trocknergeeignet, nicht chemisch reinigen

onesize

72 | 6



NEW ❷ 53.336R | Beechfield **B 336R**
Patch Strickmütze "Tonal"
WINTER TEAR AWAY

black | cloud grey | natural stone | dusty green | peach | dusty blue

100% recyceltes Polyester

Breiter Umschlag, Patch Ton-in-Ton, Patch-Fläche: 5x5cm, doppelt gestrickt, Patch aus Baumwolltwill für einfache Veredelung, TearAway Label, Handwäsche, nicht trockner-geeignet, nicht chemisch reinigen

onesize

96 | 12



NEW ❸ 53.337R | Beechfield **B 337R**
Patch Beanie
WINTER TEAR AWAY

black/white | ash/white | oatmeal/ white | olive green/ white | oxford navy/ white

100% recyceltes Polyester, Microfleece Futter

Patch-Fläche: 5x5cm, doppelt gestrickt, weich und warm, Patch aus Baumwolltwill für einfache Veredelung, TearAway Label, Handwäsche, nicht trocknergeeignet, nicht chemisch reinigen

onesize

96 | 12



NEW ❹ 53.341B | Beechfield **B 341B**
Kinder Bio Strickmütze

cloud grey | biscuit | almond | dusty green | peach | oxford navy

100% zertifizierte Bio-Baumwolle

Passend für ca. 3-7 Jahre, Umschlag zur optimalen Ver-edelung, 1x1 Rippstrick, TearAway Label, Handwäsche, nicht trocknergeeignet, nicht chemisch reinigen

onesize

96 | 12



NEW ❺ 53.391R | Beechfield **B 391R**
Strickmütze "Color Block"
WINTER TEAR AWAY

black/soft white | natural stone/ dusty blue | vanilla/biscuit | true pink/classic red

53% recyceltes Polyester, 33% Nylon, 10% Polyacryl, 4% Elasthan

Breiter Umschlag, Streifen-Design, weicher Griff, TearAway Label, Handwäsche, nicht trocknergeeignet, nicht chemisch reinigen

onesize

96 | 12



NEW ❻ 53.338R | Beechfield **B 338R**
Patch Strickmütze "Pompon"

black/white | ash/white | oatmeal/ white | olive green/ white | oxford navy/ white

100% recyceltes Polyester, Microfleece Futter

Patch-Fläche: 5x5cm, Pompon Ton-in-Ton, doppelt gestrickt, weich und warm, Patch aus Baumwolltwill für einfache Veredelung, TearAway Label, Handwäsche, nicht trockner-geeignet, nicht chemisch reinigen

onesize

72 | 6



❶ 53.375R | Beechfield **B 375R**
Polylana® Strickmütze "Original"
WINTER TEAR AWAY

black | graphite grey | oatmeal | bottle green | classic red | french navy

100% Polylana® Polyester

Umschlag, doppelt gestrickt, TearAway Label, 40° waschbar, nicht bügeln, nicht trocknergeeignet, nicht chemisch reinigen

onesize

144 24



❷ 53.376R | Beechfield **B 376R**
Polylana® Strickmütze
WINTER TEAR AWAY

black | biscuit | olive green | steel blue

100% Polylana® Polyester

2-lagiger Rippstrick, Umschlag, TearAway Label, 40° waschbar, nicht bügeln, nicht trocknergeeignet, nicht chemisch reinigen

onesize

144 24



❸ 53.438N | Beechfield **B 438N**
Bio Patch Strickmütze
WINTER TEAR AWAY

black | graphite grey | sand | oxford navy

100% zertifizierte Bio-Baumwolle

Leichtes und atmungsaktives Material, Umschlag, Patch für einfache Veredelung, hoher Tragekomfort, einfach gestrickt, TearAway Label, Handwäsche, nicht trocknergeeignet, nicht chemisch reinigen

onesize

144 24



❹ 53.039R | Beechfield **B 39R**
Strickmütze mit Streifen und Umschlag
WINTER TEAR AWAY

soft white/ classic red | soft white/ french navy | black/graphite grey | french navy/soft white

50% recyceltes Polyester, 50% Polyacryl

Klassisches Streifen Design, breiter Umschlag, doppelt gestrickt, TearAway Label, 40° waschbar, nicht bügeln, nicht trocknergeeignet, nicht chemisch reinigen

onesize

144 12

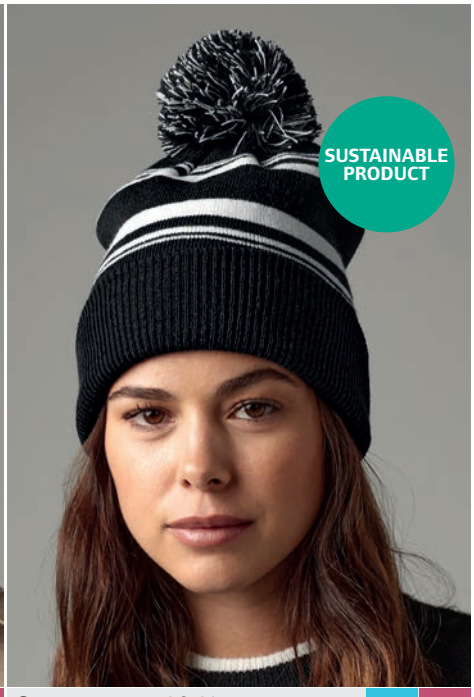

❺ 53.473R | Beechfield **B 473R**
Strickmütze mit Streifen "Fan"
WINTER TEAR AWAY

black/white | black/classic red | classic red/ white | bright royal/ white | french navy/ white

50% recyceltes Polyester, 50% Polyacryl

Umschlag, mehrfarbiger Pompon, doppelt gestrickt, TearAway Label, 40° waschbar, nicht bügeln, nicht trocknergeeignet, nicht chemisch reinigen

onesize

144 12



❻ 53.0401 | Beechfield **B 401**
Geschenkset mit Strickmütze und Schal
WINTER TEAR AWAY

light grey fleck | oatmeal fleck | navy fleck

50% Viskose, 30% Polyester, 20% Nylon

1-lagiger Strick, Umschlag in Rippstrick, inklusive Geschenkband zur Veredelung, Pompon Ton-in-Ton, weicher Stoff, TearAway Label, 2-teiliges Set, Maße Schal: 165x28cm, Handwäsche, nicht bügeln, nicht trocknergeeignet, nicht chemisch reinigen

onesize

36 6



❶ 53.394R | Beechfield **B 394R**
Strickmütze "Mountain Peaks"
STRETCH WINTER TEAR AWAY

alpine peaks · desert peaks · glacier peaks · rocky peaks

95% recyceltes Polyester, 4% Nylon, 1% Elasthan
Design mit Berglandschaft, Fleeceband, doppelt gestrickt, Pull-On-Style, TearAway Label, 40° waschbar, nicht bügeln, nicht trocknergeeignet
onesize
72 6



❷ 53.395R | Beechfield **B 395R**
Strickmütze mit Pompon "Mountain Peaks"

alpine peaks · desert peaks · glacier peaks · rocky peaks

95% recyceltes Polyester, 4% Nylon, 1% Elasthan
Einfarbiger Pompon, Design mit Berglandschaft, TearAway Label, 40° waschbar, nicht bügeln, nicht trocknergeeignet, nicht chemisch reinigen
onesize
72 6

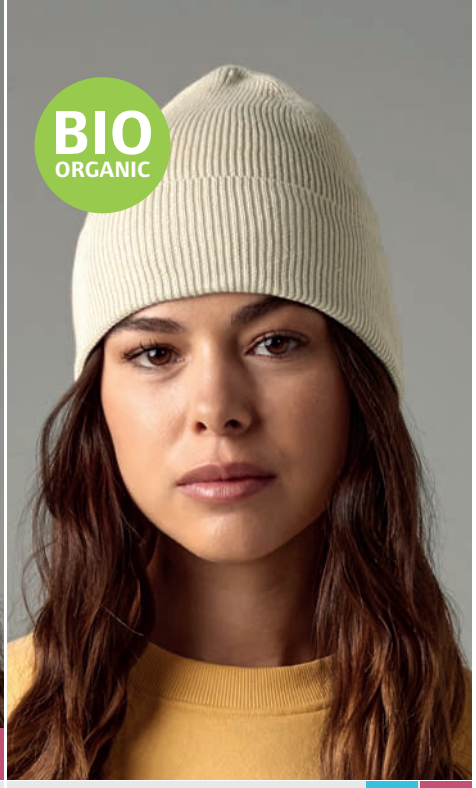

❸ 53.051N | Beechfield **B 51N**
Bio Strickmütze
WINTER TEAR AWAY

black · light grey · sand · oxford navy

100% zertifizierte Bio-Baumwolle
Leichtes und atmungsaktives Material, Umschlag, hoher Tragekomfort, einfach gestrickt, TearAway Label, Handwäsche, nicht trocknergeeignet, nicht chemisch reinigen
onesize
144 24



❹ 53.396R | Beechfield **B 396R**
Strickmütze "Colour Pop"

bright green · bright pink · bright lavender · bright blue

67% recyceltes Polyester, 21% Nylon, 10% Acryl, 2% Elasthan
Umschlag, doppelt gestrickt, luxuriöser weicher Griff, hoher Tragekomfort, TearAway Label, Handwäsche, nicht bügeln, nicht trocknergeeignet, nicht chemisch reinigen
onesize
72 6



❺ 53.397R | Beechfield **B 397R**
Handwärmer "Colour Pop"
STRETCH WINTER TEAR AWAY

black · bright green · bright pink · bright lavender · bright blue

67% recyceltes Polyester, 21% Nylon, 10% Acryl, 2% Elasthan
Formgestrickt, luxuriöser weicher Griff, Handwäsche, nicht bügeln, nicht trocknergeeignet, nicht chemisch reinigen
onesize
72 6



❻ 53.385R | Beechfield **B 385R**
Strickmütze mit Umschlag "Recycled"

white	ash	walnut	marine green	burgundy	festival fuchsia
black	cloud grey	olive green	peach	true pink	dusty blue
graphite grey	vanilla	bottle green	mustard	rose	airforce blue
granite	biscuit	kelly green	sunset	dusty purple	bright royal
natural stone	pumpkin	dusty green	classic red	violet	french navy

100% recyceltes Polyester, ash/granite/cloud grey: 80% recyceltes Polyester, 20% Nylon
2-lagiger Rippstrick, breiter Umschlag, hoher Tragekomfort, TearAway Label, Handwäsche, nicht bügeln, nicht trocknergeeignet, nicht chemisch reinigen
onesize
144 24



❶ 53.384R | Beechfield **B 384R**
Lange Strickmütze mit Umschlag
STRETCH WINTER TEAR AWAY


black charcoal light grey oatmeal


walnut olive green marine green oxford navy

52% recyceltes Polyester (rPET), 47% Polyacryl, 1% Elasthan
1-lagiger Rippstrick, breiter Umschlag, hoher Tragekomfort, TearAway Label, Handwäsche, nicht bügeln, nicht trocknergeeignet, nicht chemisch reinigen
onesize
72 12

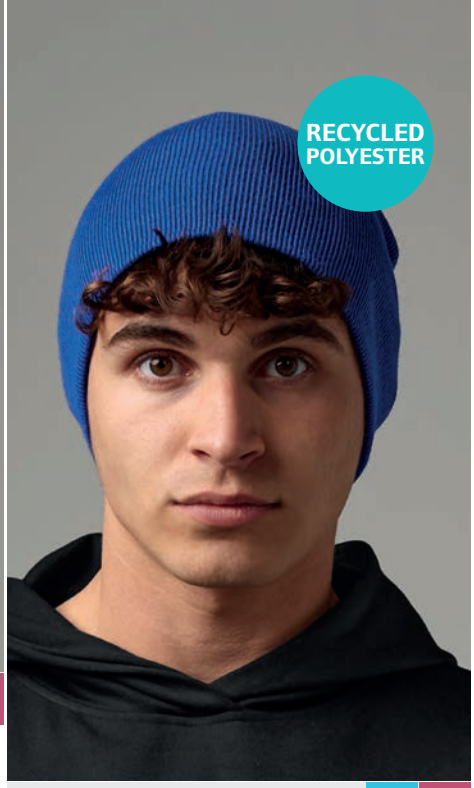

❷ 53.044R | Beechfield **B 44R**
Strickmütze "Recycled"
WINTER TEAR AWAY


black graphite grey classic red bright royal french navy

100% recyceltes Polyester (rPET)
Doppelt gestrickt, Pull-On-Style, TearAway Label, 40° waschbar, nicht bügeln, nicht trocknergeeignet, nicht chemisch reinigen
onesize
144 24



❸ 53.052N | Beechfield **B 52N**
Bio Strickmütze mit Waffelstrick
WINTER TEAR AWAY


black graphite grey olive green mustard oxford navy

100% zertifizierte Bio-Baumwolle
Leichtes und atmungsaktives Material, Umschlag, doppelt gestrickt, Waffeloptik, TearAway Label, Handwäsche, nicht trocknergeeignet, nicht chemisch reinigen
onesize
144 24



❹ 53.0490 | Beechfield **B 490**
Touchscreen Strick Handschuhe
WINTER


black heather grey heather navy

95% Polyacryl, 4% Polyester, 1% Elasthan, heather: 57% Polyester, 42% Polyacryl, 1% Elasthan
Finger und Daumen teilweise leitfähig, Touchscreen kompatibel, in 2 Größen erhältlich, Handwäsche, nicht bügeln, nicht trocknergeeignet
S/M – L/XL
200 25



❺ 53.0469 | Beechfield **B 469**
Strickschal "Metro"
WINTER


black smoke grey french navy

100% Polyacryl
Schmaler Rippstrick, weicher Griff, Handwäsche, nicht trocknergeeignet, nicht chemisch reinigen
onesize
96 12



❻ 53.0424 | Beechfield **B 424**
Schal aus Waffelstrick
WINTER TEAR AWAY


black french navy

100% Polyacryl
Doppellagiger dicker Waffelstrick, weicher Griff, TearAway Label, Maße: 175x28cm, Handwäsche, nicht bügeln, nicht trocknergeeignet, nicht chemisch reinigen
onesize
72 6



BEST SELLER

❶ 53.0045 | Beechfield **B 45**
Strickmütze "Original"

WINTER

100% Polyacryl, charcoal: 52% Polyacryl, 48% Polyester, heather und antique : 55% Polyester, 45% Polyacryl

Umschlag, dehnbares Material, doppelt gestrickt, weicher Griff, 40° waschbar

onesize

144 12





BEST SELLER

❷ 53.045B | Beechfield **B 45B**
Kinder Strickmütze "Original"

WINTER



100% Polyacryl

Umschlag, doppelt gestrickt, weicher Griff, 40° waschbar, chemische Reinigung, nicht trocknergeeignet

onesize

144 12



❸ 53.040R | Beechfield **B 40R**
Strickmütze "Original" mit langem Umschlag

WINTER TEAR AWAY



50% Acryl, 50% recyceltes Polyester (rPET), ash, granite: 51% recyceltes Polyester (rPET), 49% Acryl

Breiter Umschlag, doppelt gestrickt, TearAway Label, 40° waschbar, nicht bügeln

onesize

144 12



❹ 53.0447 | Beechfield **B 447**
Thinsulate™ Strickmütze

WINTER MEM-BRANE



100% Acryl, Soft-Touch, dark graphite : 52% Acryl, 48% Polyester, heather grey: 55% Polyester, 45% Polyacryl

Umschlag, Thinsulate™ Futter, doppelt gestrickt, 40° waschbar

onesize

144 12



❺ 53.0050 | Beechfield **B 50N**
Bio Strickmütze

WINTER TEAR AWAY



100% zertifizierte Bio-Baumwolle

Leichtes und atmungsaktives Material, Umschlag, doppelt gestrickt, TearAway Label, Handwäsche

onesize

144 24



BEST SELLER

❶ 53.0445 | Beechfield **B 445**
Patch Beanie

WINTER

white | black | graphite grey | heather grey
almond | olive green | bottle green | kelly green
orange | classic red | burgundy | dusky pink
fuchsia | purple | bright royal | french navy

100% Acryl

Umschlag, doppelt gestrickt, weicher Griff, Baumwoll Twill Aufnäher zur Veredelung (10x5cm), 40° waschbar

onesize

144 12

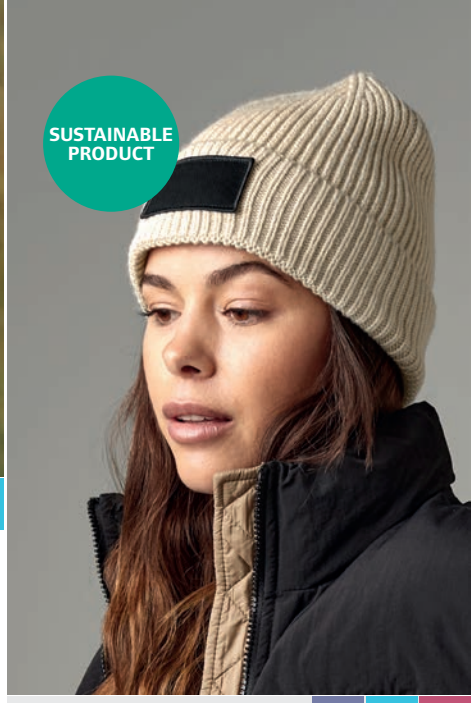

❷ 53.442R | Beechfield **B 442R**
Patch Beanie "Fashion"

STRETCH WINTER TEAR AWAY

black | graphite grey/black | light grey/black | oatmeal/black
biscuit/black | walnut/black | military green/black | oxford navy/black

52% recyceltes Polyester (rPET), 47% Acryl, 1% Elasthan

1-lagiger Rippstrick, flexibler Umschlag, Patch aus Baumwolltwill für einfache Veredelung, TearAway Label, Patch: 7,5x4cm, Handwäsche

onesize

144 12



❸ 53.0446 | Beechfield **B 446**
Circular Patch Beanie

WINTER TEAR AWAY

white | black | graphite grey | bottle green | fluorescent yellow
classic red | burgundy | bright royal | french navy

100% Polyacryl

Umschlag, doppelt gestrickt, weicher Griff, Patch aus Baumwolltwill für einfache Veredelung, TearAway Label, Patch-Durchmesser: 6cm, 40° waschbar

onesize

144 12



❹ 53.0443 | Beechfield **B 443**
Snowstar® Patch Beanie

WINTER TEAR AWAY

black/graphite grey | graphite grey/light grey | heather grey/black | bottle green/off white
classic red/off white | burgundy/off white | bright royal/off white | french navy/light grey

100% Acryl, Soft-Touch, heather: 55% Polyester, 45% Acryl

Breiter Rippstrickumschlag, mehrfarbiger Pompon, doppelt gestrickt, Baumwoll Twill Aufnäher zur Veredelung (10x5cm), TearAway Label, 40° waschbar

onesize

144 12



❺ 53.0440 | Beechfield **B 440**
Thinsulate™ Patch Beanie

WINTER TEAR AWAY

black | graphite grey | olive green
fluorescent yellow | fluorescent orange | french navy

100% Acryl, Soft-Touch

Umschlag, Thinsulate™ Futter, doppelt gestrickt, Baumwoll Twill Aufnäher zur Veredelung (10x5cm), TearAway Label, 40° waschbar

onesize

144 12



WINTER TEAR AWAY

❻ 53.445R | Beechfield **B 445R**
Patch Strickmütze "Recycled Original"

black | graphite grey | french navy

100% recyceltes Polyester (rPET)

Doppelt gestrickt, Patch aus Baumwolltwill für einfache Veredelung, TearAway Label, 40° waschbar, nicht bügeln, nicht trocknergeeignet, nicht chemisch reinigen

onesize

144 24



❶ 53.0361 | Beechfield **B 361**
Jersey Beanie
STRETCH TEAR AWAY

white black heather grey red
fuchsia denim blue royal navy

95% Baumwolle, 5% Elasthan
Atmungsaktiv und leicht, gerollter Saum, TearAway Label, 40° waschbar
onesize
144 24



❷ 53.0368 | Beechfield **B 368**
Hemsedal Cotton Slouch Beanie
STRETCH TEAR AWAY

white black heather grey classic red
fuchsia sapphire blue french navy

95% Baumwolle, 5% Elasthan, Micro-Strick
Doppelt gestrickt, TearAway Label, lange Form, Länge: 28cm, 40° waschbar
onesize
144 24



STRETCH WINTER TEAR AWAY

BEST SELLER ❸ 53.0310 | Beechfield **B 310**
Softshell Sport Handschuhe

black graphite grey fluorescent yellow

93% Polyester, 7% Elasthan
Ergonomische Passform, atmungsaktives Softshellmaterial, leicht und schnelltrocknend, winddicht, Touchscreen kompatibel, Handwäsche, nicht bügeln
S/M – L/XL
72 6



NEW ❹ 53.332R | Beechfield **B 332R**
Circular Patch Beanie
WINTER TEAR AWAY

black graphite grey/ black olive green/ black
mustard/black burgundy/black airforce blue/ black

52% recyceltes Polyester (rPET), 47% Polyacryl, 1% Elasthan
1x1 Rippstrick mit Umschlag, Patch aus Baumwolltwill für einfache Veredelung, einfach gestrickt, TearAway Label, Patch-Durchmesser: 5,5cm, Handwäsche, nicht trockner-geeignet, nicht chemisch reinigen
onesize
96 12

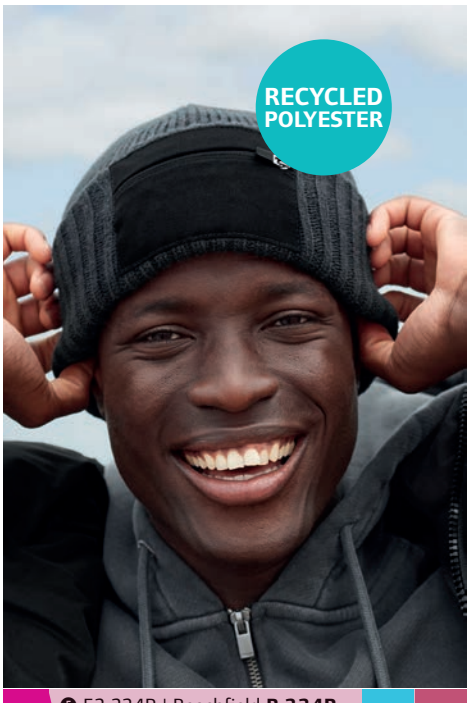

NEW ❺ 53.334R | Beechfield **B 334R**
Patch Beanie mit Zip
WINTER TEAR AWAY

black graphite grey/ black desert sand/ black military green/ black

50% recyceltes Polyester, 50% Polyacryl
Fronttasche mit Reißverschluss, doppelt gestrickt, Baumwoll Twill Aufnäher zur Veredelung (11x5cm), TearAway Label, Handwäsche, nicht trocknergeeignet, nicht chemisch reinigen
onesize
72 6



❻ 53.0380 | Beechfield **B 380**
Strickmütze
STRETCH WINTER TEAR AWAY

white black graphite grey light grey bottle green
orange burgundy bright royal steel blue oxford navy

97% Acryl, 2% Polyester, 1% Elasthan
1-lagiger Rippstrick, flexibler Umschlag, TearAway Label, Handwäsche, nicht bügeln
onesize
72 12



❶ 53.0426 | Beechfield **B 426**
Original Pom Pom Beanie
WINTER TEAR AWAY

white | black | graphite grey | light grey | moss green | bottle green
orange | classic red | burgundy | dusky pink | bright royal | french navy

100% Acryl, Soft-Touch
Umschlag, doppelt gestrickt, TearAway Label, 40° waschbar
onesize
144 12

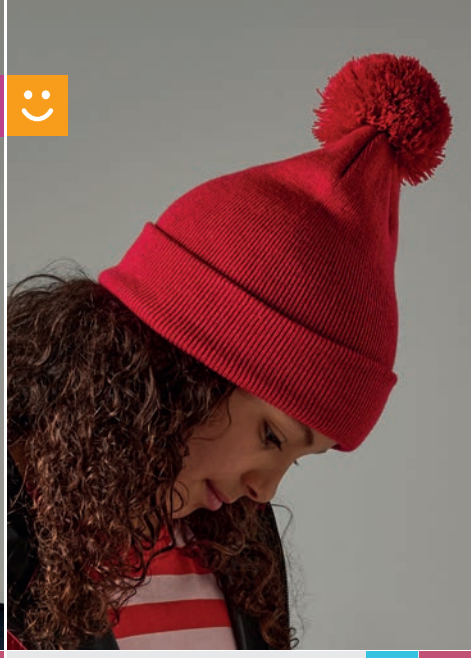

❷ 53.426B | Beechfield **B 426B**
Kinder Strickmütze mit Pompon
WINTER TEAR AWAY

black | bottle green | classic red
dusky pink | bright royal | french navy

100% Polyacryl
Umschlag, Pompon Ton-in-Ton, doppelt gestrickt, weicher Griff, TearAway Label, 40° waschbar, nicht trocknergeeignet, nicht chemisch reinigen
onesize
144 24



❸ 53.383R | Beechfield **B 383R**
Strickmütze "Harbour"
STRETCH WINTER TEAR AWAY

black | graphite grey | light grey | oatmeal
biscuit | walnut | olive green | marine green
mustard | fire red | oxford navy

52% recyceltes Polyester (rPET), 47% Polyacryl, 1% Elasthan
Kurz geschnitten, 1-lagiger Rippstrick, Umschlag, hoher Tragekomfort, TearAway Label, Handwäsche, nicht bügeln, nicht trocknergeeignet, nicht chemisch reinigen
onesize
144 24



❹ 53.0486 | Beechfield **B 486**
Strickmütze mit Pompon "Corkscrew"

arctic dawn | electric grey | black jacks | autumn moss | watermelon breeze
morning frost | retro blues | cherry sherbet | crackling campfire | milkshake mix
lavender fizz | winter berries | chilli blues | alpine blues | marine splash

100% Polyacryl
Kräftiges vierfarbiges Streifendesign, Umschlag, hochwertiges Thermalband aus synthetischem Lammfell für zusätzliche Wärme, mit Pompon, robuster Strick im Mehrgarn-Zopfmuster, weicher Griff, TearAway Label, Handwäsche, nicht bügeln, nicht trocknergeeignet, nicht chemisch reinigen
onesize
72 6



❺ 53.0392 | Beechfield **B 392**
Strickmütze mit Streifen "Hygge"
HEAVY WINTER TEAR AWAY

black cherry | dijon blue | blueberry cheesecake | blue steel

100% Polyacryl, Futter: 100% Polyester-Lammfell
Schweres Rippstrick-Design, kräftiges dreifarbiges Streifendesign, Umschlag, luxuriöses synthetisches Lammfellfutter für zusätzliche Wärme, extra großer Pompon, TearAway Label, Handwäsche, nicht bügeln, nicht trocknergeeignet, nicht chemisch reinigen
onesize
72 6



❻ 53.243R | Beechfield **B 243R**
Fleece Mütze mit Umschlag "Recycled"
WINTER TEAR AWAY

black | steel grey | mustard | petrol | french navy

100% recyceltes Polyester (rPET), Antipilling
Umschlag, Ultra-Thermogewebe für gute Wärmeleistung bei geringem Materialgewicht, TearAway Label, 40° waschbar, nicht bügeln, nicht trocknergeeignet, nicht chemisch reinigen
onesize
144 24



❶ 53.508R | Beechfield **B 508R**
Winddichte Strickmütze "Elements"



black | graphite grey | olive green | french navy

50% recyceltes Polyester (rPET), 50% Polyacryl, Futter: 100% Baumwolle, Jersey

Atmungsaktiv, Umschlag, Rippstrick, hoher Tragekomfort, TearAway Label, Handwäsche, nicht bügeln, nicht trocknergeeignet, nicht chemisch reinigen

onesize

72 | 12



❷ 53.0425 | Beechfield **B 425**
Beanie "Heritage"
WINTER | TEAR AWAY



black | graphite grey | antique grey | heather grey | antique moss green | bottle green | burgundy | antique burgundy | french navy

100% Acryl, Soft-Touch, heather und antique : 55% Polyester, 45% Acryl

Vintage-Look, Umschlag, doppelt gestrickt, TearAway Label, 40° waschbar, nicht bügeln

onesize

144 | 12



❸ 53.298R | Beechfield **B 298R**
Fleece Handschuhe "Recycled"
WINTER | TEAR AWAY



black | steel grey | french navy

100% recyceltes Polyester (rPET), Antipilling

Eingearbeitetes Gummiband am Handgelenk, sichere Clipbefestigung, Ultra-Thermogewebe für gute Wärmeleistung bei geringem Materialgewicht, TearAway Label, in 2 Größen erhältlich, 40° waschbar, nicht bügeln, nicht trocknergeeignet, nicht chemisch reinigen

S/M – L/XL

144 | 24

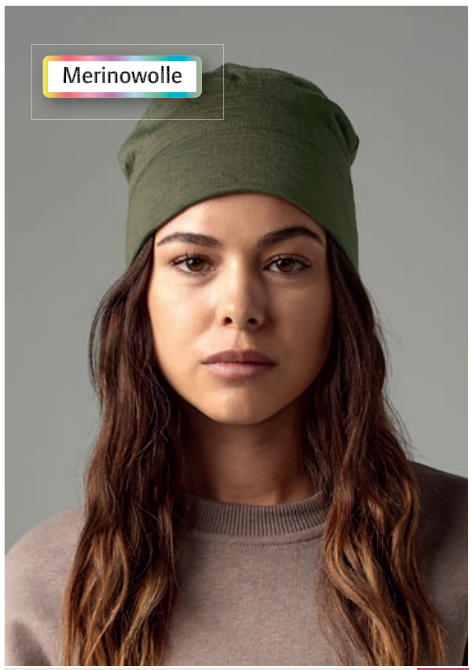

❹ 53.0370 | Beechfield **B 370**
Merino Beanie
TEAR AWAY



black | military green | steel blue

23g, 100% Merinowolle

Atmungsaktiv und feuchtigkeitsregulierend, doppellagige Bündchen, Flachnähte, schnelltrocknend, temperaturregulierend, antibakteriell und geruchshemmend, TearAway Label, Handwäsche

onesize

80 | 20



❺ 53.0501 | Beechfield **B 501**
Wasserabweisende Strickmütze
WINTER | TEAR AWAY



black | graphite grey

100% Polyacryl

Stirnband aus Thermo-Microfleece, wasserabweisende Ausrüstung, leichtes und atmungsaktives Material, Pull-On-Style, TearAway Label, Handwäsche, nicht bügeln, nicht trocknergeeignet, nicht chemisch reinigen

onesize

72 | 12

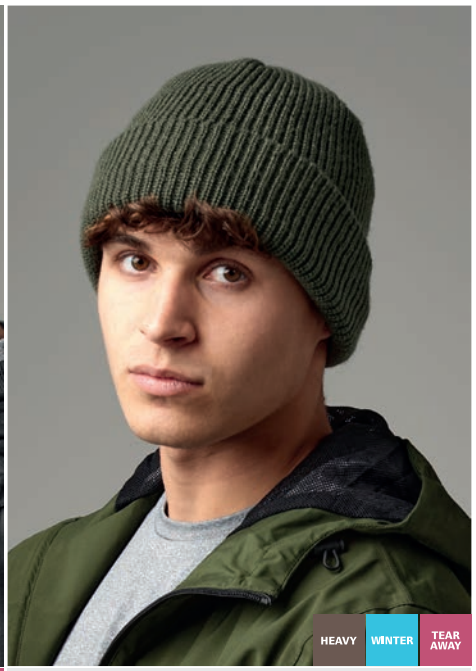

❻ 53.0505 | Beechfield **B 505**
Wasserabweisende Strickmütze mit Umschlag



black | graphite grey | olive green

100% Polyacryl, Futter: 100% Polyester Microfleece

Wasserabweisende Ausrüstung, Umschlag, Rippstrick, TearAway Label, Handwäsche, nicht bügeln, nicht trocknergeeignet, nicht chemisch reinigen

onesize

144 | 24



❶ 55.1500 | Flexfit **1500KC**
Strickmütze
WINTER



❷ 55.1501 | Flexfit **1501KC**
Lange Strickmütze
WINTER

white | black | charcoal | heather grey | white sand | croissant | toffee | brown | spruce | olive | powder yellow

gold | blaze orange | red | maroon | coral | baby pink | purple | lilac | carolina blue | royal | navy

❶ 55.1500 | Flexfit **1500KC**
Strickmütze
104g/m², 100% Polyacryl
Beanie im Fisherman Style, kurz geschnitten, Umschlag, doppelt gestrickt, Breite: 19cm, Gesamtlänge inklusive Umschlag: 21,5cm, 30° waschbar, Schonwäsche, nicht trocknergeeignet, nicht chemisch reinigen
onesize
180 6

❷ 55.1501 | Flexfit **1501KC**
Lange Strickmütze
104g/m², 100% hypoallergenes Polyacryl
Längere Passform, breiter Umschlag, 30° waschbar, Schonwäsche, nicht trocknergeeignet, nicht chemisch reinigen
onesize
144 6



❸ 55.04RY | Flexfit **1504RY**
Strickmütze "Recycled"
WINTER

black | grey | red | royal blue | navy

100% recyceltes Polyester
Breiter Umschlag, 40° waschbar, Schonwäsche, nicht trocknergeeignet
onesize
96 6



❹ 55.05RY | Flexfit **1505RY**
Waffel Strickmütze "Recycled"
WINTER

black | grey | red | royal blue | navy

100% recyceltes Polyester
40° waschbar, Schonwäsche, nicht trocknergeeignet
onesize
96 6



❺ 55.503A | Flexfit **1503A**
Strickmütze
WINTER

black | grey | yellow | fuchsia

100% Polyacryl
Breiter Umschlag, geripptes Bündchen, weicher Strick, 30° waschbar, Schonwäsche, nicht trocknergeeignet
onesize
96 6





❶ 03.7551 | Daiber **MB 7551**
Thinsulate™ Strickmütze
85g, 100% Polyacryl
Mit variablem Umschlag, Thinsulate™ Zwischenfutter, doppelt gestrickt, 40° waschbar, Handwäsche, nicht bügeln, nicht trocknergeeignet
onesize
144 12

BEST SELLER ❶ 03.7551 | Daiber **MB 7551**
Thinsulate™ Strickmütze
WINTER MEMBRANE

off white, black, dark grey melange, light grey, olive, dark green
fluorescent yellow, red, burgundy, royal, navy

❷ 03.7500 | Daiber **MB 7500**
Strickmütze
70g, 100% Polyacryl
Mit variablem Umschlag, doppelt gestrickt, 40° waschbar, Handwäsche, nicht bügeln, nicht trocknergeeignet
onesize
144 12

BEST SELLER ❷ 03.7500 | Daiber **MB 7500**
Strickmütze
WINTER

white	light grey	dark green	yellow	burgundy	light blue	navy
off white	sand	lime green	bright orange	magenta	aqua	dark navy
black	chocolate	bright green	orange	bright pink	royal	smaragd
grey melange	olive	bright yellow	red	dark purple	petrol	mint





❸ 03.7925 | Daiber **MB 7925**
Strickmütze mit Fleece-Einsatz
40g, 70% Polyacryl, 30% Wolle, Futter: 100% Polyester
Einsatz im Stirnbereich, Rippstrickoptik am Rand, 40° waschbar, Handwäsche, nicht bügeln, nicht trocknergeeignet
onesize
144 12

❸ 03.7925 | Daiber **MB 7925**
Strickmütze mit Fleece-Einsatz
WINTER

black, light grey melange, lime green, red, navy

❹ 03.7580 | Daiber **MB 7580**
Strick Beanie
WINTER

off white, black, grey melange, light grey melange, dark green, lime green, yellow
orange, girl pink, red, burgundy, royal, navy

❹ 03.7580 | Daiber **MB 7580**
Strick Beanie
45g, 100% Polyacryl
Ohne Umschlag, doppelt gestrickt, enganliegend, 40° waschbar, Handwäsche, nicht bügeln, nicht trocknergeeignet
onesize
144 12





❺ 03.7409 | Daiber **MB 7409**
Bio Strickmütze
100% zertifizierte Bio-Baumwolle
Klassischer Schnitt, breiter Umschlag, Rippstrick, weicher Griff, Handwäsche
onesize
144 12

NEW ❺ 03.7409 | Daiber **MB 7409**
Bio Strickmütze
WINTER

black, light grey melange, red, navy

❻ 03.7410 | Daiber **MB 7410**
Bio Strickmütze
100% zertifizierte Bio-Baumwolle
Ohne Umschlag, doppelt gestrickt, weicher Griff, extra lange Form, Handwäsche
onesize
144 12

NEW ❻ 03.7410 | Daiber **MB 7410**
Bio Strickmütze
WINTER

black, light grey melange, red, navy



❶ 28.044X | Result Winter Essentials **RC 044X**
Strick Beanie
WINTER

black | stone | navy



❷ 28.046X | Result Winter Essentials **RC 046X**
Wende Strickmütze
WINTER

black/yellow | black/red | black/grey | black/sky | grey/black
stone/olive | lime green/black | bright orange/black | aqua/grey



SUSTAINABLE PRODUCT

❸ 28.929X | Result Recycled **RC 929X**
Strickmütze
WINTER

black | navy



❹ 28.927X | Result Recycled **RC 927X**
Strickmütze
WINTER

black | new grey | new bottle green
new red | new royal | navy



SUSTAINABLE PRODUCT

❺ 28.933X | Result Recycled **RC 933X**
Thinsulate™ Strickmütze
WINTER MEMBRANE

black | charcoal | navy



❻ 28.934X | Result Recycled **RC 934X**
Thinsulate™ Strickmütze
WINTER MEMBRANE

black | red | navy

Result HEADWEAR

Result winter ESSENTIALS

❶ 28.044X | Result Winter Essentials
RC 044X
Strick Beanie
56g/m², 100% Polyacrylstrick
Längerer Schnitt, bestickbar, waschbar
onesize
150 25

❷ 28.046X | Result Winter Essentials
RC 046X
Wende Strickmütze
33g, 100% Polyacrylstrick
Kann von beiden Seiten getragen werden, bestickbar, waschbar
onesize
150 25

GENUINE recycled by Result

❸ 28.929X | Result Recycled **RC 929X**
Strickmütze
340g/m², 100% weiches Polyacryl (50% recycelt)
Großzügiger Schnitt, breiter Umschlag, doppelt gestrickt, schnelltrocknend, 40° waschbar, in feuchtem Zustand in Form ziehen
onesize
150 25

❹ 28.927X | Result Recycled **RC 927X**
Strickmütze
340g/m², 100% weiches Polyacryl (50% recycelt)
Großzügiger Schnitt, breiter Umschlag, doppelt gestrickt, Patch aus Baumwolltwill für einfache Veredelung, Veredelungsfläche 10x5cm, schnelltrocknend, 40° waschbar, in feuchtem Zustand in Form ziehen
onesize
150 25

GENUINE recycled by Result

❺ 28.933X | Result Recycled **RC 933X**
Thinsulate™ Strickmütze
340g/m², 100% weiches Polyacryl (50% recycelt)
Großzügiger Schnitt, breiter Umschlag, Thinsulate™ Innenfutter, Aufnäher 3M™ am Saum hinten, doppelt gestrickt, Veredelungsfläche 10x5cm, schnelltrocknend, 40° waschbar, in feuchtem Zustand in Form ziehen
onesize
150 25

❻ 28.934X | Result Recycled **RC 934X**
Thinsulate™ Strickmütze
340g/m², 50% weiches Polyacryl, 50% recyceltes Polyacryl
Großzügiger Schnitt, breiter Umschlag, Thinsulate™ Innenfutter, 3M™ Aufnäher auf der Innenseite, doppelt gestrickt, Patch aus Baumwolltwill für einfache Veredelung, Veredelungsfläche 10x5cm, schnelltrocknend, 40° waschbar, in feuchtem Zustand in Form ziehen
onesize
150 25



❶ 28.028J | Result Winter Essentials **RC 028J** WINTER
Kinder Strickmütze mit Pompon

black | grey | bottle green | fluorescent yellow | fluorescent orange
red | purple | royal | navy

340g/m², 100% Acryl, grey: 50% Acryl, 50% Polyester
Breiter Umschlag, mit Pompon, schwerer Rippstrick
onesize
150 25

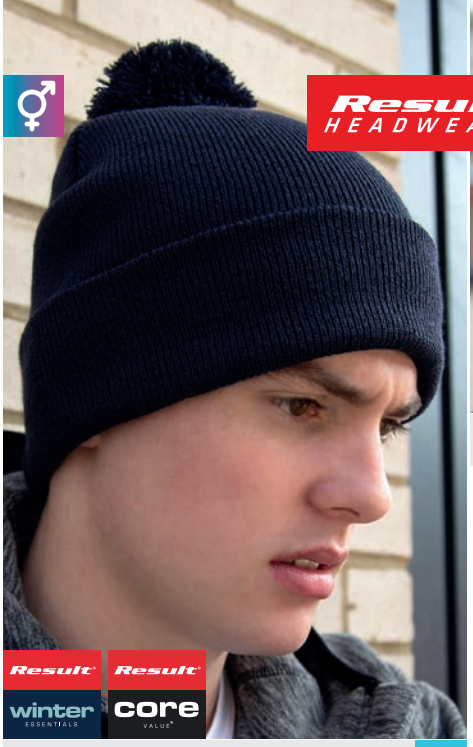

❷ 28.028X | Result Winter Essentials **RC 028X** WINTER
Strickmütze mit Pompon

black | grey | bottle green | fluorescent yellow | fluorescent orange
red | purple | royal | navy

340g/m², 100% Acryl, grey: 50% Acryl, 50% Polyester
Breiter Umschlag, mit Pompon, schwerer Rippstrick
onesize
150 25



❸ 28.031X | Result Winter Essentials **RC 031X** WINTER
SOFTEX® Beanie

white | black | charcoal | dove grey | oatmeal
fennel | chocolate | bottle | celtic green | lime
fluorescent yellow | gold | orange | fluorescent orange | red
fuchsia | claret | burgundy | ribbon pink | purple
sky | azure | royal | reflex blue | navy

100% Acryl
Doppelt gestrickt, Lightweight, Oversize
onesize
150 25



❹ 28.146X | Result Winter Essentials **R 146X** WINTER
Team Schal

white/navy | black/white | black/gold | kelly green/white | red/black | red/white
fuchsia/white | purple/yellow | royal/white | navy/gold | navy/sky | navy/red

330g, 100% Polyacrylstrick
Streifen-Design in Teamfarben, Fransen, bestickbar, Größe: 140x20cm, waschbar
onesize
100 25



BEST SELLER ❺ 28.029X | Result Winter Essentials **RC 029X** WINTER
Strickmütze

black | grey | bottle green
red | royal | navy

340g/m², 100% Polyacrylstrick
Variabler Umschlag, schwerer Rippstrick, bestickbar, waschbar
onesize
150 25



❻ 28.930X | Result Recycled **RC 930X** WINTER
Strickmütze "Black Compass"

black/grey | black/lime | black/yellow
black/orange | black/red | black/royal

340g/m², 50% Polyacryl, 50% recyceltes Polyacryl
Großzügiger Schnitt, extra breiter Umschlag in Kontrastfarbe, doppelt gestrickt, schnelltrocknend, ohne Label, 40° waschbar
onesize
150 25



❶ 77.9355 | Neutral **O 93055**
Bio Fairtrade Strickmütze
WINTER

black charcoal bottle green military
red bordeaux navy

480g/m², 100% zertifizierte Bio-Baumwolle, Fairtrade
2-lagig, breiter Umschlag, schwerer Stoff, 1x1 Rippstrick, weiches dehnbares Material aus Baumwolle, sichtbares Fairtrade Label, 40° waschbar, trocknergeeignet bei niedriger Temperatur

onesize

100 10

❷ 77.9356 | Neutral **O 93056**
Bio Fairtrade Strickmütze
WINTER

black charcoal bottle green military
red bordeaux navy

480g/m², 100% zertifizierte Bio-Baumwolle, Fairtrade
2-lagig, breiter Umschlag, schwerer Stoff, 2x1 Rippstrick, weiches dehnbares Material aus Baumwolle, sichtbares Fairtrade Label, 40° waschbar, trocknergeeignet bei niedriger Temperatur

onesize

100 10



NEW ❸ 74.0WBK | Pure Waste **WKB**
Strickmütze mit Waffelstrick
WINTER

black melange grey melange blue

100% recycelte Fasern, 60% recycelte Baumwolle, 40% recyceltes Polyester (rPET), grey melange: 56% recycelte Baumwolle, 40% recyceltes Polyester (rPET), 4% Viskose
Doppellagiger dicker Waffelstrick, durch Verwendung recycelter Materialien und Verzicht auf erneutes Einfärben werden 99% weniger Wasser verbraucht und CO2 Emissionen um 50% verringert, 40° waschbar

onesize

150 25



NEW ❹ 74.0RBE | Pure Waste **RBE**
Rippstrick Mütze
WINTER

black melange grey melange blue

100% recycelte Fasern, 60% recycelte Baumwolle, 40% recyceltes Polyester (rPET), grey melange: 56% recycelte Baumwolle, 40% recyceltes Polyester (rPET), 4% Viskose
Doppellagiger Rippstrick, durch Verwendung recycelter Materialien und Verzicht auf erneutes Einfärben werden 99% weniger Wasser verbraucht und CO2 Emissionen um 50% verringert, 40° waschbar

onesize

0 0



❺ 53.280R | Beechfield **B 280R**
Fleece Multifunktions Schlauchtuch "Recycled"
WINTER TEAR AWAY

black steel grey mustard petrol french navy

100% recyceltes Polyester (rPET), Antipilling
Ergonomische Passform, Flatlock-Nähte, elastische Kordel mit Stopper, kein Medizinprodukt, keine persönliche Schutzausrüstung (PSA), Ultra-Thermogewebe für gute Wärmeleistung bei geringem Materialgewicht, TearAway Label, 40° waschbar, nicht bügeln, nicht trocknergeeignet, nicht chemisch reinigen

onesize

144 18



❻ 53.0916 | Beechfield **B 916**
Morf® Merino

black military green steel blue

100% Merinowolle
Atmungsaktiv und feuchtigkeitsregulierend, Flachnähte, kein Medizinprodukt, keine persönliche Schutzausrüstung (PSA), schnelltrocknend, temperaturregulierend, antibakteriell und geruchshemmend, Handwäsche

onesize

80 20



Beechfield®
ORIGINAL HEADWEAR





❶ 53.0900 | Beechfield **B 900**
Morf® Original

100% Polyester Microfaser

Atmungsaktiv, ohne Nähte, multifunktionell einsetzbar, kein Medizinprodukt, keine persönliche Schutzausrüstung (PSA), Maße: 50x25 cm, 40° waschbar, nicht bügeln

onesize

192 12

❷ 53.900B | Beechfield **B 900B**
Junior Morf® Original

100% Polyester Microfaser

Atmungsaktive Microfaser, ohne Nähte, multifunktionell einsetzbar, kein Medizinprodukt, keine persönliche Schutzausrüstung (PSA), Maße: 44x22cm, 40° waschbar, nicht bügeln

onesize

192 12





❹ 53.0904 | Beechfield **B 904**
Morf® Geometric

100% Polyester Microfaser

Atmungsaktives Material, ohne Nähte, multifunktionell einsetzbar, kein Medizinprodukt, keine persönliche Schutzausrüstung (PSA), Maße: 50x25cm, 40° waschbar, nicht bügeln

onesize

192 12





❺ 53.0905 | Beechfield **B 905**
Morf® Ombré

100% Polyester Microfaser

Atmungsaktives Material, ohne Nähte, multifunktionell einsetzbar, kein Medizinprodukt, keine persönliche Schutzausrüstung (PSA), Maße: 50x25cm, 40° waschbar, nicht bügeln

onesize

192 12





❻ 53.0915 | Beechfield **B 915R** TEAR AWAY
Morf® Recycled

100% REPREVE® recyceltes Polyester, Microfaser

Atmungsaktives Material, ohne Nähte, multifunktionell einsetzbar, kein Medizinprodukt, keine persönliche Schutzausrüstung (PSA), 40° waschbar, nicht bügeln

onesize

192 12





❼ 53.0920 | Beechfield **B 920**
Morf® Suprafleece®

100% Polyester Microfaser, Polyester Suprafleece®

Atmungsaktives Material, multifunktionell einsetzbar, kein Medizinprodukt, keine persönliche Schutzausrüstung (PSA), Maße: 74x25cm, 40° waschbar, nicht bügeln

onesize

192 12





❽ 53.0930 | Beechfield **B 930**
Morf® Microfleece

100% Polyester Microfleece

Ultra thermisches Material, atmungsaktiv, flache Nähte, multifunktionell einsetzbar, kein Medizinprodukt, keine persönliche Schutzausrüstung (PSA), Maße: 50x25cm, 40° waschbar, nicht bügeln

onesize

192 24





❾ 53.0950 | Beechfield **B 950**
Morf® Enhanced-Viz

126g/m², 100% Polyester Microfaser

Atmungsaktives Material, ohne Nähte, multifunktionell einsetzbar, kein Medizinprodukt, keine persönliche Schutzausrüstung (PSA), Reflexstreifen, Maße: 50x25cm, Handwäsche

onesize

192 12



QUADRA®

Quadra | QD 632...422



Accessories

BAGS
422

UMBRELLAS
444

BLANKETS
447



natural



natural/black



natural



ZIP FOR DECO-RATION | TWILL | TEAR AWAY



natural/black



natural



ZIP FOR DECO-RATION | TWILL | TEAR AWAY

NEW ❶ 51.D630 | Quadra **QD 630** TWILL TEAR AWAY
Accessoires Tasche "Puerto"

66% Polyester, 23% Baumwolle, 11% sonstige Fasern, Twill, Futter: 100% recyceltes Polyester

Reißverschluss aus hochglänzendem goldfarbenem Metall, Hauptfach mit Reißverschluss, Schaumstoffpolsterung, strukturierter Stoff, TearAway Label, Fassungsvermögen: 0,5l, Maße: 26x17cm, nur mit einem Schwamm reinigen

onesize

120 20

NEW ❷ 51.D632 | Quadra **QD 632**
Mittelgroßer Shopper "Puerto"

66% Polyester, 23% Baumwolle, 11% sonstige Fasern, Twill, Futter: 100% recyceltes Polyester

Verstärkter Boden, Einfassung an den Rändern, 2 Tragegriffe, abnehmbarer längenverstellbarer Schultergurt, kleines Fach für Wertsachen, Hauptfach mit Reißverschluss, Schaumstoffpolsterung, höchglänzende goldene Metallverzierungen, Veredelungszugang im Futter, strukturierter Stoff, TearAway Label, Fassungsvermögen: 10l, Maße: 33,5x26x12,5cm, nur mit einem Schwamm reinigen

onesize

24 12

NEW ❸ 51.D633 | Quadra **QD 633**
Großer Shopper "Puerto"

66% Polyester, 23% Baumwolle, 11% sonstige Fasern, Twill, Futter: 100% recyceltes Polyester

Verstärkter Boden, Einfassung an den Rändern, 2 Tragegriffe, kleines Fach für Wertsachen, höchglänzende goldene Metallverzierungen, Veredelungszugang im Futter, strukturierter Stoff, TearAway Label, Fassungsvermögen: 20l, Maße: 41,5x30x16cm, nur mit einem Schwamm reinigen

onesize

16 8



RECYCLED POLYESTER

black

natural stone



RECYCLED POLYESTER

black

natural stone



RECYCLED POLYESTER

black

natural stone

NEW ❹ 51.D810 | Quadra **QD 810** TEAR AWAY
Rucksack "Airside"

100% recyceltes 600D Polyester

Tragegriff, Vordertasche mit Reißverschluss, Innentasche mit Reißverschluss, 2 offene Innentaschen, Gepäckgurt hinten, Hauptfach mit Reißverschluss, gepolstertes Laptopfach passend für Laptops bis max. 13", ideal als Handgepäck für Flugreisen, Flaschenhalter innen, TearAway Label, Maße: 40x30x20cm, nur mit einem Schwamm reinigen

onesize

20 10

NEW ❺ 51.D813 | Quadra **QD 813** TEAR AWAY
Reisetasche "Airside"

100% recyceltes 600D Polyester

2 Tragegriffe, abnehmbarer verstellbarer Schultergurt, Vordertasche mit Reißverschluss, 2 Seitentaschen, 3 Innentaschen, Tasche mit Reißverschluss hinten zur Befestigung am Reisegepäck, Hauptfach mit Reißverschluss, TearAway Label, nur mit einem Schwamm reinigen

onesize

16 8

NEW ❻ 51.D815 | Quadra **QD 815** TEAR AWAY
Umhängetasche "Airside"

100% recyceltes 600D Polyester

Verstellbarer Schultergurt, Innentasche mit Reißverschluss, Hauptfach mit 2-Wege Reißverschluss, TearAway Label, nur mit einem Schwamm reinigen

onesize

40 20



washed natural
washed sierra
washed lichen green
washed misty green
washed lit peach
washed tawny orange
washed lit purple
washed parma pink
washed pearl blue
washed dream blue



washed natural
washed sierra
washed lichen green
washed misty green
washed lit peach
washed tawny orange
washed lit purple
washed parma pink
washed pearl blue
washed dream blue



washed black
washed nude peach
washed natural
washed olive gray
washed lichen green
washed green clay
washed pink ochre
washed pearl blue
washed dream blue
washed navy

NEW ❼ 19.3209 | Kimood **KI 3209** TEAR AWAY
Große Tasche

310g/m², 100% Baumwolle

Tragegriffe aus dickem Seil, flacher Boden, Innentasche mit Reißverschluss, spezielle Behandlung für einen "ausgewaschenen" Look - dieser Prozess führt zu Farbabweichungen, TearAway Label, Fassungsvermögen: 31l, 30° waschbar, nicht trocknergeeignet

onesize

30 1

NEW ❽ 19.3210 | Kimood **KI 3210** TEAR AWAY
Accessoires Tasche

310g/m², 100% Baumwolle

Flacher Boden, Innentasche mit Reißverschluss, Hauptfach mit Reißverschluss, spezielle Behandlung für einen "ausgewaschenen" Look - dieser Prozess führt zu Farbabweichungen, TearAway Label, Fassungsvermögen: 2l, 30° waschbar, nicht trocknergeeignet

onesize

200 1

NEW ❾ 19.3212 | Kimood **KI 3212** TEAR AWAY
Große Tasche

310g/m², 100% Baumwolle

2 Tragegriffe, flacher Boden, spezielle Behandlung für einen "ausgewaschenen" Look - dieser Prozess führt zu Farbabweichungen, TearAway Label, Fassungsvermögen: 26l, 30° waschbar, nicht trocknergeeignet

onesize

40 1



NEW ❶ 52.0185 | BagBase **BG 185** TEAR AWAY
Rucksack "Premium Recycled"

100% recyceltes 600D Polyester, PVC frei, Futter: 100% recyceltes 210D Polyester

Tragegriff, verstellbare und gepolsterte Schultergurte, Einschubtasche innen, Vordertasche mit Reißverschluss, Seitentaschen, Reißverschlusstasche hinten, Hauptfach mit Reißverschluss, Rücken gepolstert, TearAway Label, Fassungsvermögen: 20l, Maße: 45x31x16cm

onesize

30 1



NEW ❷ 52.185S | BagBase **BG 185S** TEAR AWAY
Mini Rucksack "Premium Recycled"

100% recyceltes 600D Polyester, PVC frei, Futter: 100% recyceltes 210D Polyester

Tragegriff, verstellbare und gepolsterte Schultergurte, Vordertasche mit Reißverschluss, Seitentaschen, Reißverschlusstasche hinten, Hauptfach mit Reißverschluss, Rücken gepolstert, TearAway Label, Fassungsvermögen: 12l, Maße: 35x27,5x15cm

onesize

40 1

BagBase®



NEW ❸ 52.0186 | BagBase **BG 186** TEAR AWAY
Roll-Top Rucksack "Premium Recycled"

100% recyceltes 600D Polyester, PVC frei, Futter: 100% recyceltes 210D Polyester

Verstellbare und gepolsterte Schultergurte, Einschubtasche innen, Vordertasche mit Reißverschluss, Seitentaschen, Reißverschlusstasche hinten, Hauptfach mit Reißverschluss, Rücken gepolstert, Rolltop-Verschluss, TearAway Label, Fassungsvermögen: 18l, Maße: 28x28x14cm

onesize

20 1



NEW ❹ 52.0187 | BagBase **BG 187** TEAR AWAY
Gürteltasche "Premium Recycled"

100% recyceltes 600D Polyester, PVC frei, Futter: 100% recyceltes 210D Polyester

Verstellbarer Hüftgurt, Vordertasche mit Reißverschluss, Hauptfach mit 2-Wege Reißverschluss, TearAway Label, Fassungsvermögen: 2l, Maße: 23x15x6cm

onesize

80 1

HALFAR
Best of Bags.



NEW ❺ 47.8056 | Halfar **1818056**
Filz Rucksack "ModernClassic"

Recycelter Filz, PVC frei

Handgriff, Schultergurte verstellbar und gepolstert, einstellbarer Verschluss mit Schlaufenband und Metallschließe, verstecktes Reißverschlussfach am Rücken, gepolstertes Tablet-Fach, Fassungsvermögen: 14l, Maße: 35,5x42x8cm

onesize

25 1

BagBase®



NEW ❻ 52.0882 | BagBase **BG 882** TEAR AWAY
Accessoires Tasche "Sundae"

100% Nylon, Futter: 100% recyceltes Polyester

Matter goldener Zipp, Hauptfach mit Reißverschluss, TearAway Label, Maße/Fassungsvermögen: M 25,5x7x14cm - 2l, L 26x12x20,5cm - 6l, nur mit einem Schwamm reinigen

M – L

80 1



NEW ❼ 52.0883 | BagBase **BG 883** TEAR AWAY
Umhängetasche "Sundae"

100% Nylon, Futter: 100% recyceltes Polyester

Verstellbarer Schultergurt, matter goldener Zipp, Hauptfach mit Reißverschluss, TearAway Label, Fassungsvermögen: 2l, Maße: 14x20x6,5cm, nur mit einem Schwamm reinigen

onesize

60 1



NEW ❽ 52.0884 | BagBase **BG 884** TEAR AWAY
Accessoires Tasche "Sundae"

100% Nylon, Futter: 100% recyceltes Polyester

Kleiner Handtragegriff, matter goldener Zipp, Hauptfach mit Reißverschluss, TearAway Label, Maße: 26x18cm, nur mit einem Schwamm reinigen

onesize

80 5



NEW ❾ 52.0886 | BagBase **BG 886** TEAR AWAY
Mini Rucksack "Sundae"

100% Nylon, Futter: 100% recyceltes Polyester

Tragegriff, verstellbare und gepolsterte Schultergurte, matter goldener Zipp, Vordertasche mit Reißverschluss, Hauptfach mit Reißverschluss, Rücken gepolstert, TearAway Label, Fassungsvermögen: 10l, Maße: 32x26x12cm, nur mit einem Schwamm reinigen

onesize

30 1





BEST SELLER

❶ 50.0101 | Westford Mill **W 101**
Baumwolltasche "Bag for Life"

140g/m², 100% Baumwolle
Tragegrifflänge: 67cm, kann als Schulter- oder Tragetasche benutzt werden, Fassungsvermögen: 10l, Maße: 38x42cm, nur mit einem Schwamm reinigen, nicht waschen
onesize
250 | 25



❷ 50.101S | Westford Mill **W 101S**
Baumwolltasche mit kurzem Henkel

140g/m², 100% Baumwolle
2 kurze Tragegriffe: ca. 40cm lang, Fassungsvermögen: 10l, Maße: 38x42cm, nur mit einem Schwamm reinigen, nicht waschen
onesize
250 | 25



NEW

❸ 77.0006 | Neutral **O 90006**
Bio Fairtrade Twill Baumwolltasche

210g/m², 100% gekämmte zertifizierte Bio-Baumwolle, Fairtrade, Twill
Verstärkte Nähte an besonders beanspruchten Stellen, Tragegrifflänge: 55cm, Innentasche, kann als Schulter- oder Tragetasche benutzt werden, Maße: 44x43x9cm, 60° waschbar, trocknergeeignet bei niedriger Temperatur, 40° Wäsche empfohlen
onesize
100 | 10



❹ 50.101C | Westford Mill **W 101C**
Baumwolltasche

140g/m², 100% Baumwolle
Tragegriffe in Kontrastfarbe, Tragegrifflänge: 67cm, Fassungsvermögen: 10l, Maße: 38x42cm, nur mit einem Schwamm reinigen, nicht waschen
onesize
250 | 25



BEST SELLER

❺ 77.9003 | Neutral **O 90003**
Bio Baumwolltasche

210g/m², 100% zertifizierte Bio-Baumwolle, Fairtrade, Twill
Verstärkte Nähte an besonders beanspruchten Stellen, Tragegrifflänge: 66cm, kann als Schulter- oder Tragetasche benutzt werden, Maße: 42x38x7cm, 40° waschbar, trocknergeeignet bei niedriger Temperatur
onesize
100 | 10



❻ 77.9030 | Neutral **O 90030**
Bio Fairtrade Twill Baumwolltasche

210g/m², 100% zertifizierte Bio-Baumwolle, Fairtrade, Twill
2 lange Tragegriffe (Länge 60cm), 2 kurze Tragegriffe: ca. 24cm lang, Nähte verstärkt, robustes Baumwoll-Twill, sichtbares Fairtrade Label, Maße: 35x38cm, 40° waschbar, trocknergeeignet bei niedriger Temperatur
onesize
100 | 10



❼ 80.0201 | **Long Cotton Bag**
Baumwolltasche lang

145g/m², 100% Baumwolle
2 lange Tragegriffe: ca. 70x2,5cm, Maße: 38x42cm
onesize
200 | 25



BEST SELLER ❶ 50.0201 | Westford Mill **W 201**
Baumwolltasche

200g/m², 100% Baumwolle
Tragegrifflänge: 67cm, Fassungsvermögen: 10l, Maße: 38x42cm, nur mit einem Schwamm reinigen, nicht waschen
onesize
150 25



❷ 50.0225 | Westford Mill **W 225**
Baumwolltasche

200g/m², 100% Baumwolle
Tragegrifflänge: 58cm, kann als Schulter- oder Tragetasche benutzt werden, Fassungsvermögen: 18l, Maße: 35x39x13,5cm, nur mit einem Schwamm reinigen, nicht waschen
onesize
100 25



BEST SELLER ❸ 50.0261 | Westford Mill **W 261**
Premium Bio Baumwolltasche

200g/m², 100% zertifizierte Bio-Baumwolle
Tragegrifflänge: 67cm, Fassungsvermögen: 10l, Maße: 38x42cm, nur mit einem Schwamm reinigen, nicht waschen
onesize
150 25



NEW ❹ 73.6493 | True Blanks
Cotton Canvas Large Tote
Große Bio Baumwolltasche

316g/m², 100% Bio-Baumwoll-Canvas
2 Tragegriffe, Tragegrifflänge: 65cm, Innentasche mit Druckknopf, Riegelnaht an besonders beanspruchten Stellen, Doppelnähte, kann als Schulter- oder Tragetasche benutzt werden, strukturiertes Bodenpanel, Fassungsvermögen: 24l, Maße: 42x40x14cm, nicht trocknergeeignet, nicht chemisch reinigen
onesize
40 1



BEST SELLER ❺ 50.0108 | Westford Mill **W 108**
Classic Canvas Shopper

270g/m², 100% Baumwoll-Canvas
2 lange Tragegriffe (Länge 58cm), kann über die Schulter oder in der Hand getragen werden, Fassungsvermögen: 20l, Maße: 39x42x13cm, nur mit einem Schwamm reinigen, nicht waschen
onesize
80 20



BEST SELLER ❻ 50.0125 | Westford Mill **W 125**
Maxi Baumwolltasche

140g/m², 100% Baumwolle
2 lange Tragegriffe (Länge 58cm), Fassungsvermögen: 18l, Maße: 35x39x13,5cm, nur mit einem Schwamm reinigen, nicht waschen
onesize
150 25



❼ 50.0180 | Westford Mill **W 180**
Bio Baumwolltasche

170g/m², 100% zertifizierte Bio-Baumwolle
2 lange Tragegriffe, Tragegrifflänge: 58cm, Fassungsvermögen: 16l, Maße: 32x35x12cm, nur mit einem Schwamm reinigen, nicht waschen
onesize
150 25



BEST SELLER ❽ 50.0801 | Westford Mill **W 801** HEAVY
EarthAware™ Bio Baumwolltasche

340g/m², 100% zertifizierte Bio-Baumwolle, Canvas
2 lange Tragegriffe, hochwertiger, robuster Stoff, Fassungsvermögen: 10l, Länge: 67cm, Maße: 38x42cm, nur mit einem Schwamm reinigen, nicht waschen
onesize
60 10



❾ 50.0161 | Westford Mill **W 161**
In conversion Baumwolltasche

140g/m², 100% zertifizierte Bio-Baumwolle in Umstellung (in conversion)
Tragegrifflänge: 67cm, kann als Schulter- oder Tragetasche benutzt werden, Fassungsvermögen: 10l, Maße: 38x42cm, nur mit einem Schwamm reinigen, nicht waschen
onesize
150 25

white
black
dark grey
cool grey
natural
wet sand
chocolate
dark khaki
forest green
dusty light green
kelly green
burnt lime
sage
pistachio green
yellow
orange
cumin yellow
curcuma
spicy orange
burnt orange
red
arandano red
cherry red
wine
marsala
dark pink
magenta
radiant orchid
purple
light violet
delphinium blue
lagoon
bright turquoise
tropical blue
royal blue
iris blue
navy
turquoise
ice mint







BEST SELLER

❶ 19.0223 | Kimood **KI 0223**
Baumwolltasche mit langem Henkel

130g/m², 100% Baumwolle
Tragegrifflänge: 70cm, vegan, Fassungsvermögen: 13l, Maße: 38x42cm, Handwäsche, nicht trocknergeeignet, nicht chemisch reinigen
onesize
200 | 1

❷ 77.0053 | Neutral **O 90053**
Bio Fairtrade Baumwolltasche mit Zipp
HEAVY

300g/m², 100% zertifizierte Bio-Baumwolle, Fairtrade, Panamabindung
Tragegrifflänge: 42cm, Innentasche, Hauptfach mit Reißverschluss, Maße: 48x44cm, 40° waschbar, 40° Wäsche empfohlen, trocknergeeignet bei niedriger Temperatur
onesize
50 | 10

❸ 74.00SB | Pure Waste **SB**
Einkaufstasche

135g/m², 100% recycelte Fasern, 60% recycelte Baumwolle, 40% recyceltes Polyester
2 lange Tragegriffe (Länge 62cm), durch Verwendung recycelter Materialien und Verzicht auf erneutes Einfärben werden 99% weniger Wasser verbraucht und CO2 Emissionen um 50% verringert, geringe Farbunterschiede können in der Farbe white auftreten, Maße: 41x45cm, 40° waschbar, trocknergeeignet bei niedriger Temperatur
onesize
150 | 50







❹ 50.0671 | Westford Mill **W 671**
Fairtrade Baumwoll Shopper
HEAVY

407g/m², 100% Baumwoll-Canvas, Fairtrade
2 Tragebänder, Tragegrifflänge: 58cm, kann als Schulter- oder Tragetasche benutzt werden, Fassungsvermögen: 13l, Maße: 28x38x12cm, nur mit einem Schwamm reinigen, nicht waschen
onesize
100 | 20

NEW ❺ 50.0235 | Westford Mill **W 235**
Große Bio Baumwolltasche
TEAR AWAY

200g/m², 100% Bio-Baumwolle
Tragegrifflänge: 62cm, wellenförmiger Druck, kann als Schulter- oder Tragetasche benutzt werden, TearAway Label, Fassungsvermögen: 15l, Maße: 36x44x10cm, nur mit einem Schwamm reinigen, nicht waschen, nicht bügeln, nicht trocknergeeignet, nicht chemisch reinigen
onesize
100 | 25

NEW ❻ 50.0858 | Westford Mill **W 858**
EarthAware® Bio-Baumwoll Shopper

407g/m², 100% Bio-Baumwoll-Canvas
Tragegrifflänge: 68cm, Einsätze in Kontrastfarbe, kann über der Schulter oder in der Hand getragen werden, Crinkle Effekt, TearAway Label, Fassungsvermögen: 32l, Maße: 52x38,5x16cm, nur mit einem Schwamm reinigen, nicht bügeln, nicht trocknergeeignet, nicht chemisch reinigen
onesize
40 | 10







❼ 47.6062 | Halfar **1816062**
Shopper "Planet"

Pre-recycelte Baumwolle 5 OZ, PVC frei
2 lange Tragegriffe, Maße: 38x42cm
onesize
250 | 1

❽ 50.0850 | Westford Mill **W 850**
EarthAware™ Bio Baumwolltasche
HEAVY

340g/m², 100% zertifizierte Bio-Baumwolle
Gewebte Baumwoll-Tragegriffe, Knebelverschluss aus Naturholz, kann als Schulter- oder Tragetasche benutzt werden, schwerer Stoff, Fassungsvermögen: 20l, Maße: 34x34x17cm, nur mit einem Schwamm reinigen, nicht waschen
onesize
60 | 10

❾ 77.T914 | Neutral **T 90014**
Baumwolltasche mit langem Henkel "Tiger"

120g/m², 100% zertifizierte Bio-Baumwolle in Umstellung (in conversion), Canvas
2 lange Tragegriffe (Länge 66cm), Nähte verstärkt, Maße: 38x42cm, 40° waschbar, trocknergeeignet bei niedriger Temperatur
onesize
200 | 10



NEW ❶ 50.0950 | Westford Mill **W 950** HEAVY TEAR AWAY
Mittelgroßer Shopper "Courtside"

Hauptstoff: 70% recycelte Baumwolle, 30% recyceltes Polyester, Besatz: 407g/m², 100% recycelter Baumwoll-Twill

Tragegrifflänge: 36cm, Tragegriff aus identischem Material, große Vordertasche, Details in Kontrastfarbe, Magnetverschluss, TearAway Label, Fassungsvermögen: 9,5l, Maße: 30x27x12cm, nur mit einem Schwamm reinigen, nicht waschen, nicht bügeln, nicht trocknergeeignet, nicht chemisch reinigen

onesize

60 10



NEW ❷ 50.0952 | Westford Mill **W 952** HEAVY TEAR AWAY
Großer Shopper "Courtside"

Hauptstoff: 70% recycelte Baumwolle, 30% recyceltes Polyester, Besatz: 407g/m², 100% recycelter Baumwoll-Twill

Tragegrifflänge: 54cm, Tragegriff aus identischem Material, große Vordertasche, Details in Kontrastfarbe, Magnetverschluss, TearAway Label, Fassungsvermögen: 20l, Maße: 41x34x15cm, nur mit einem Schwamm reinigen, nicht waschen, nicht bügeln, nicht trocknergeeignet, nicht chemisch reinigen

onesize

40 10



NEW ❸ 50.0345 | Westford Mill **W 345** TEAR AWAY
Baumwoll Shopper "Vintage"

340g/m², 100% zertifizierte recycelte Baumwolle

Die Farben können aufgrund der Stückfärbung variieren und mit der Zeit verblassen, Tragegrifflänge: 58cm, Tragegriff aus identischem Material, ovaler Boden, kann als Schulter- oder Tragetasche benutzt werden, TearAway Label, Fassungsvermögen: 29l, Maße: 38,5x34x22cm, nur mit einem Schwamm reinigen, nicht bügeln, nicht trocknergeeignet, nicht chemisch reinigen

onesize

60 10



NEW ❹ 50.0606 | Westford Mill **W 606** HEAVY TEAR AWAY
Große Einkaufstasche

475g/m², 100% Baumwoll-Canvas

2 kurze Tragegriffe, 2 lange Tragegriffe (Länge 72cm), Tragegriff aus identischem Material, Nylon Reißverschluss, 2 Fronttaschen, 2 Innentaschen, Hauptfach mit Reißverschluss, kann als Schulter- oder Tragetasche benutzt werden, TearAway Label, Fassungsvermögen: 31l, Maße: 47x40x17cm, nur mit einem Schwamm reinigen, nicht waschen, nicht bügeln, nicht trocknergeeignet, nicht chemisch reinigen

onesize

30 10



NEW ❺ 50.0604 | Westford Mill **W 604** HEAVY TEAR AWAY
Tragetasche "Cargo"

475g/m², 100% Baumwoll-Canvas

2 lange Tragegriffe (Länge 80cm), 2 kurze Tragegriffe: ca. 50cm lang, Tragegriff aus identischem Material, Nylon Reißverschluss, 2 Fronttaschen, großes Hauptfach, Hauptfach mit Reißverschluss, kann als Schulter- oder Tragetasche benutzt werden, schwere Qualität, TearAway Label, Fassungsvermögen: 23l, Maße: 42x37x15cm, nur mit einem Schwamm reinigen, nicht waschen, nicht bügeln, nicht trocknergeeignet, nicht chemisch reinigen

onesize

30 10



NEW ❻ 50.0340 | Westford Mill **W 340** TEAR AWAY
Accessoires Tasche "Vintage"

340g/m², 100% zertifizierte recycelte Baumwolle

Die Farben können aufgrund der Stückfärbung variieren und mit der Zeit verblassen, ovaler Boden, Nylon Reißverschluss, Hauptfach mit Reißverschluss, Doppelnähte, TearAway Label, Fassungsvermögen: 3,5l, Maße: 21x18x9cm, nur mit einem Schwamm reinigen, nicht bügeln, nicht trocknergeeignet, nicht chemisch reinigen

onesize

160 20



❼ 50.0690 | Westford Mill **W 690** HEAVY
EarthAware® Bio Bootstasche

340g/m², 100% zertifizierte Bio-Baumwolle

Tragegrifflänge: 56cm, weiche, gestreifte Baumwollgriffe, kann als Schulter- oder Tragetasche benutzt werden, Fassungsvermögen: 19l, Maße: 36x36x16cm, nur mit einem Schwamm reinigen, nicht waschen

onesize

50 10



❽ 50.0285 | Westford Mill **W 285** TEAR AWAY
Maxi Bio Baumwolltasche naturgefärbt

140g/m², 100% zertifizierte Bio-Baumwolle

Tragegrifflänge: 58cm, kann als Schulter- oder Tragetasche benutzt werden, mit natürlichen Farben aus nachhaltigem Ursprung gefärbt, leichte Farbabweichungen aufgrund des natürlichen Färbeprozesses, bleicht mit der Zeit weiter aus, TearAway Label, Fassungsvermögen: 18l, Maße: 35x39x13,5cm, nur mit einem Schwamm reinigen, nicht waschen

onesize

100 25



❾ 50.0255 | Westford Mill **W 255**
Bio-Baumwoll Shopper mit Streifen

200g/m², 100% zertifizierte Bio-Baumwolle

Tragegrifflänge: 69cm, große Vordertasche, garngefärbte Streifen, kann als Schulter- oder Tragetasche benutzt werden, Fassungsvermögen: 21l, Maße: 45x37x14cm, nur mit einem Schwamm reinigen, nicht waschen

onesize

100 25

GYM BAG COLLECTION





BagBase®

white | bright red
black | classic red
graphite grey | burgundy
silver | classic pink
light grey | fluorescent pink
olive green | fuchsia
bottle green | magenta
jungle camo | purple
kelly green | sky blue
lime green | sapphire blue
yellow | airforce blue
fluorescent yellow | bright royal
gold | french navy
fluorescent orange | ocean blue
orange | surf blue



❶ 52.0110 | BagBase **BG 110**
Turnbeutel Icon
TEAR AWAY

150g/m², 300D Polyester
Wasserabweisend, verstecktes Geheimfach, starke Kordeln, TearAway Label, Fassungsvermögen: 15l, Maße: 40x48cm, nur mit einem Schwamm reinigen, nicht waschen
onesize
80 | 10

❷ 52.0010 | BagBase **BG 10**
Premium Turnbeutel

100g/m², 210D Polyester, silber: 210D Nylon
Wasserabweisendes Material, verstärkte Ecken mit Metallösen, Fassungsvermögen: 11l, Maße: 33x45cm, nur mit einem Schwamm reinigen, nicht waschen
onesize
200 | 25

Ki·mood



BIO ORGANIC

white
black
natural
pistachio green
dark pink
magenta
tropical blue
navy

❸ 19.0147 | Kimood **KI 0147**
Bio Turnbeutel

100% Bio-Baumwolle
Weiße Kordel, Fassungsvermögen: 8l, Maße: 30x36cm, 30° waschbar, nicht trocknergeeignet, nicht chemisch reinigen
onesize
200 | 20

Westford Mill®



BIO ORGANIC

white
black
graphite grey
light grey
natural
classic red
bright royal
french navy

❹ 50.0260 | Westford Mill **W 260**
Premium Bio Baumwoll Turnbeutel

200g/m², 100% zertifizierte Bio-Baumwolle
Kordelbefestigung an den Außenkanten zur leichteren Veredelung, Fassungsvermögen: 12l, Maße: 37x46cm, nur mit einem Schwamm reinigen, nicht waschen
onesize
100 | 25



BIO ORGANIC

black
black/black
graphite grey
light grey
natural
olive green
amber
orange rust
classic red
airforce blue
bright royal
french navy
sage green

HEAVY

BEST SELLER

❺ 50.0810 | Westford Mill **W 810**
Schwerer EarthAware® Bio Turnbeutel

340g/m², 100% zertifizierte Bio-Baumwolle, Canvas
Feste Zugkordel, kann als Rucksack getragen werden, strapazierfähiges Material, Fassungsvermögen: 13l, Maße: 37x47cm, nur mit einem Schwamm reinigen, nicht waschen
onesize
60 | 10



white
black
natural
orange
french navy

❻ 50.0104 | Westford Mill **W 104**
Mini Tragetasche

140g/m², 100% Baumwolle
Tragegrifflänge: 30cm, passend für A4 Dokumente, Fassungsvermögen: 4l, Maße: 26x32,5cm, nur mit einem Schwamm reinigen, nicht waschen
onesize
400 | 50



black*
natural*
classic red
navy*

❼ 50.0115 | Westford Mill **W 115**
Baumwoll Utensilien Beutel

140g/m², 100% Baumwolle
Kordeldurchzugverschluss, in 6 Größen erhältlich, Größe/ Maße/Fassungsvermögen: XXS - 10x15cm - 0,25l, XS - 14x20cm - 1l, S - 25x30cm - 3l, M - 30x45cm - 8l, L - 40x50cm - 14l, XL - 49x75cm - 38l, nur mit einem Schwamm reinigen, nicht waschen
XXS – XS – S – M – L – XL
600 | 100

Neutral®
Certified Responsibility™

Fairtrade Baumwolle



BIO ORGANIC

nature
black
okay orange
yellow
red
sapphire
navy

❽ 77.9020 | Neutral **O 90020**
Bio Fairtrade Twill Turnbeutel

210g/m², 100% zertifizierte Bio-Baumwolle, Fairtrade, Twill
Kordeldurchzugverschluss, Kordelbefestigung an den Außenkanten zur leichteren Veredelung, robustes Baumwoll-Twill, sichtbares Fairtrade Label, Maße: 39x46cm, 40° waschbar, trocknergeeignet bei niedriger Temperatur
onesize
100 | 10





BEST SELLER

❶ 50.0110 | Westford Mill **W 110**
Baumwoll Turnbeutel

140g/m², 100% Baumwolle

Kordeldurchzugverschluss, auch als Rucksack tragbar, Fassungsvermögen: 12l, Maße: 37x46cm, nur mit einem Schwamm reinigen, nicht waschen

onesize

150 | 25



❷ 47.3055 | Halfar **1813055**
Zugbeutel "Join"

Polyester Mini Ripstop

Kordelzug, Trageschlaufe, Hauptfach mit seitlicher Reißverschlusstasche, Fassungsvermögen: 10l, Maße: 36x45cm

onesize

100 | 1



❸ 50.0160 | Westford Mill **W 160**
In conversion Baumwoll Turnbeutel

140g/m², 100% zertifizierte Bio-Baumwolle in Umstellung (in conversion)

Kordeldurchzugverschluss, Kordelbefestigung an den Außenkanten zur leichteren Veredelung, kann als Rucksack getragen werden, Fassungsvermögen: 12l, Maße: 37x46cm, nur mit einem Schwamm reinigen, nicht waschen

onesize

100 | 25



❹ 50.0210 | Westford Mill **W 210**
Premium Baumwoll Turnbeutel

200g/m², 100% Baumwolle

Kordeldurchzugverschluss, Kordelbefestigung an den Außenkanten zur leichteren Veredelung, Fassungsvermögen: 12l, Maße: 37x46cm, nur mit einem Schwamm reinigen, nicht waschen

onesize

100 | 25



❺ 50.0118 | Westford Mill **W 118**
Bio Baumwolltasche mit Zugkordel

115g/m², 100% zertifizierte Bio-Baumwolle

Einfarbiger Kordelzug aus Strick, in 4 Größen erhältlich, Größe/Maße/Fassungsvermögen: XS - 10x15cm - 0,25l, S - 14x22cm - 1l, M - 25x32cm - 3l, L - 30x47cm - 8l, nur mit einem Schwamm reinigen, nicht waschen

XS – S – M – L

500 | 50



❻ 50.0121 | Westford Mill **W 121**
Baumwolltasche mit Geschenkband

TEAR AWAY

140g/m², 100% gebürstete Baumwolle

Kordelzugverschluss mit Band, Geschenkbandkordel in Kontrastfarbe, TearAway Label, in 3 Größen erhältlich, Maße/Fassungsvermögen: S 15x22cm - 1l, M 36x44cm - 7l, L 49x62cm - 22l, nur mit einem Schwamm reinigen, nicht waschen

S – M – L

400 | 50



❼ 26.7060 | SOL'S **Urban**
Turnbeutel

210D Polyester

Ecken vorne mit Kappen verstärkt, doppelte verstellbare Kordel, kann als Rucksack getragen werden, Maße: 34,5x45cm, nicht waschen, nicht bügeln, nicht trocknergeeignet, nicht chemisch reinigen

onesize

100 | 10

Neutral
Certified Responsibility



BagBase





NEW ❶ 77.0070 | Neutral **O 90070**
Rucksack

210g/m², 100% gekämmte zertifizierte Bio-Baumwolle, Fairtrade, Twill

Tragegurte mit Knöpfen aus Baumwolle, Tragegriff, Maße: 39x46cm, 60° waschbar, trocknergeeignet bei niedriger Temperatur, 40° Wäsche empfohlen

onesize

100 10

❷ 52.118S | BagBase **BG 118S**
Mini Roll-Top Rucksack mit Doppelgriff
TEAR AWAY

340g, 100% recyceltes 600D Polyester, rPET

2 Tragegriffe, Tragegriffe aus Gurtband, verstellbare Schultergurte, Fronttasche mit Reißverschluss, Flaschentasche, Rückwand gepolstert, TearAway Label, Fassungsvermögen: 9l, Maße: 23x32x11cm, nur mit einem Schwamm reinigen, nicht waschen

onesize

40 1

BEST SELLER ❸ 52.0118 | BagBase **BG 118**
Roll-Top Rucksack mit Doppelgriff
TEAR AWAY

440g, 300D Polyester

Tragegriffe aus Gurtband, verstellbarer Schultergurt mit Polsterung, Fronttasche mit Zubehörfach ideal zum Veredeln, Rücken gepolstert, Rückwand gepolstert, Roll-Top Verschluss, TearAway Label, Fassungsvermögen: 14l, Maße: 28x38x12cm, nur mit einem Schwamm reinigen, nicht waschen

onesize

30 1

QUADRA



BagBase



HALFAR
Best of Bags.



❹ 51.D552 | Quadra **QD 552**
Rucksack "Urban Commute"
TEAR AWAY

570g, PVC frei, 300D Ripstop Polyester

Wasserabweisend, ergonomisch geformte Schultergurte, Tragegriff, verstellbarer Brustgurt, Fronttasche mit Reißverschluss, zwei externe Flaschentaschen, gepolstertes Laptopfach passend für Laptops bis max. 15,6", ergonomischer atmungsaktiver gepolsterter Rücken aus Mesh, Rolltop-Verschluss, reflektierendes Detail, TearAway Label, Fassungsvermögen: 18l, Maße: 28x46x14cm, nur mit einem Schwamm reinigen, nicht waschen

onesize

15 1

BEST SELLER ❺ 52.0855 | BagBase **BG 855**
Rucksack "Roll-Top"
TEAR AWAY

550g, 600D Polyester

Tragegriff, verstellbarer Schultergurt mit Polsterung, Fronttasche mit Reißverschluss, gepolstertes Laptopfach passend für Laptops bis max. 15,6", Rücken und Boden gepolstert, TearAway Label, Fassungsvermögen: 20l, Maße: 32x44x13cm, nur mit einem Schwamm reinigen, nicht waschen

onesize

20 1

❻ 47.7554 | Halfar **1807554**
Kuriertasche ModernClassic

Recycelter Filz

Angenehmer Schultergurt, flaches Einsteckfach innen, Hauptfach mit Organizer-Elementen, großer Überschlag mit Klettverschluss als ideale Stickfläche, Maße: 37,5x29x10cm

onesize

20 1

HALFAR
Best of Bags.







❼ 47.2198 | Halfar **1812198**
Rucksack "Fashion"

300D Polyester, Melange

Rucksack mit Deckel und zwei Steckschnallen, Handgriff, Fronttasche mit 2-Wege Reißverschluss, großes Hauptfach mit gepolstertem Einsteckfach, Reißverschluss-Fach im Deckel, Rücken und Gurte gepolstert, Fassungsvermögen: 16l, Maße: 30x44/53x14cm

onesize

20 1

❽ 47.3908 | Halfar **1803908**
Rucksack "Kurier Eco"

LKW Plane

Brustgurt für guten Halt, Hüftgurt, Tragegriff gepolstert, Reißverschluss-Vortasche, Rücken gepolstert, Fassungsvermögen: 24l, Maße: 34x62/48x14,5cm

onesize

10 1

❾ 47.9787 | Halfar **1809787**
Drybag "Splash 2"
WATER PROOF

Plane

Abnehmbarer längenverstellbarer Schultergurt, großes Hauptfach mit geschweißten Nähten und Wickelverschluss die zuverlässig vor Staub und Wasser schützen, Fassungsvermögen: 19l, Maße: 59x30x19cm

onesize

25 1



❶ 47.8034 | Halfar **1818034**
Laptop Rucksack "Active"

Recyceltes Polyester, PVC frei

Handgriffe, verstellbare und gepolsterte Schultergurte, Steckverschluss, versteckte Reißverschlussfach am Rücken, Hauptfach mit Reißverschluss, gepolstertes Laptopfach passend für Laptops bis max. 15", kann am Teleskop-griff eines Trolleys befestigt werden, Rolltop-Verschluss, funktionales Schlaufenband auf der Fronttasche, Fassungs-vermögen: 18l, Maße: 29x41x15cm

onesize

20 1



❷ 47.8035 | Halfar **1818035**
Sport-/Reisetasche "Active"

Recyceltes Polyester, PVC frei

Handgriffe, verstellbare und gepolsterte Schultergurte, Steckverschluss, Fronttasche mit Reißverschluss, Seiten-tasche mit Reißverschluss (zum Beispiel für Regenschirm), Hauptfach mit Reißverschluss, kann als Rucksack getragen werden, Fassungsvermögen: 44l, Maße: 34x58x34cm

onesize

20 1



❸ 47.6072 | Halfar **1816072**
Rucksack "Country"

Baumwolle 16 OZ

Handgriff, Schultergurte verstellbar und gepolstert, Boden gepolstert, Vordertasche mit Reißverschluss, Einsteck-fächer, Reißverschluss-Hauptfach mit 2 Einsteckfächern, gepolstertes Hauptfach, Metallaccessoires und PU-Velours-kunstleder Applikationen, Fassungsvermögen: 19l, Maße: 31x40/50x10cm

onesize

25 1



❹ 47.6076 | Halfar **1816076**
Rucksack "Circle"

300D Polyester, PVC frei, rPET

Tragegriff, Steckverschluss , Tasche mit Reißverschluss am Rückenteil, 2 seitliche Einschubtaschen, Einsteckfach ge-polstert, Hauptfach mit Reißverschluss, Organizer-Elemente innen, seitliche Reißverschluss-Vortasche , Fassungsver-mögen: 14l, Maße: 40x47x12cm

onesize

25 1



❺ 52.0870 | BagBase **BG 870**
Roll-Top Rucksack "Simplicity"

TEAR AWAY

100% recyceltes 600D Polyester

Wasserabweisendes Material, verstellbarer Netzstoff Schultergurt mit Polsterung, Seitentasche mit Reißverschluss (zum Beispiel für Regenschirm), Innentasche, Außentasche für einfachen Zugang zum internen Laptopfach, Gepäckgurt hinten, gepolstertes Laptopfach passend für Laptops bis max. 15,6", Rücken gepolstert, Magnetverschluss, TearAway Label, Fassungsvermögen: 15l, Maße: 50x40x13cm, nur mit einem Schwamm reinigen

onesize

20 1



❻ 52.0871 | BagBase **BG 871**
Roll-Top Rucksack "Simplicity"

TEAR AWAY

100% recyceltes 600D Polyester

Wasserabweisendes Material, verstellbarer Netzstoff Schultergurt mit Polsterung, Seitentasche mit Reißverschluss (zum Beispiel für Regenschirm), Innentasche, Außentasche für einfachen Zugang zum internen Laptopfach, Gepäckgurt hinten, gepolstertes Laptopfach passend für Laptops bis max. 11", Rücken gepolstert, Magnetverschluss, TearAway Label, Fassungsvermögen: 12l, Maße: 43x34x11cm, nur mit einem Schwamm reinigen

onesize

20 1



NEW ❼ 52.0873 | BagBase **BG 873**
Großer Shopper "Simplicity"

TEAR AWAY

100% recyceltes 600D Polyester

Leicht wattiertes Material, wasserabweisendes Material, 2 kurze Tragegriffe, 2 lange Tragegriffe (Länge 85cm), Vorder-tasche mit Reißverschluss, Innentasche mit Reißverschluss, Seitentaschen, großes Hauptfach mit Reißverschluss, kann als Schulter- oder Tragetasche benutzt werden, TearAway Label, Fassungsvermögen: 32l, Maße: 35x55x16,5cm, nur mit einem Schwamm reinigen

onesize

24 1



❽ 52.0875 | BagBase **BG 875**
Gürteltasche "Simplicity"

TEAR AWAY

100% recyceltes 600D Polyester

Wasserabweisendes Material, verstellbarer Tragegurt, Innen-tasche, Reißverschlusstasche hinten, Hauptfach mit 2-Wege Reißverschluss, TearAway Label, Fassungsvermögen: 1l, Maße: 25x16cm, nur mit einem Schwamm reinigen

onesize

80 1



❾ 51.D275 | Quadra **QD 275**
Roll-Top Rucksack "Axis"

TEAR AWAY

100% recyceltes 900D/1680D Polyester

Verstellbare und gepolsterte Schultergurte, Fronttasche mit Reißverschluss, Seitentaschen, Gepäckgurt hinten, Steck-fach vorne mit magnetischer Verschlussklappe, gepolstertes Laptopfach passend für Laptops bis max. 16", TearAway Label, Fassungsvermögen: 22l, Maße: 46x38x13cm, nur mit einem Schwamm reinigen

onesize

12 1

BACKPACK COLLECTION

black
dune
graphite
army
camo
chocolate
apple green
gold
orange
red
fuchsia
sky blue
royal
french navy



❶ 26.7010 | SOL'S **Rider**
Rucksack

600D Polyester

Tragegriff aus Nylon, verstellbare, verstärkte und wattierte Träger, Vordertasche mit Reißverschluss, geräumiges Mittelfach mit doppeltem Reißverschluss, Kopfhöreraus-gang, Fassungsvermögen: 15,7l, Maße: 28x40x14cm, nicht waschen, nicht bügeln, nicht trocknergeeignet, nicht chemisch reinigen

onesize

30 | 10

black
graphite
camo
apple green
orange
red
fuchsia
sky
royal
french navy



❷ 26.0101 | SOL'S **Rider Kids**
Kinder Rucksack

600D Polyester

Tragegriff aus Nylon, verstellbare, gepolsterte und verstärkte Träger, Reißverschlusstasche vorne, Mittelfach mit Doppel-Reißverschluss, Rücken gepolstert, Namensschild innen eingenäht, Fassungsvermögen: 9l, Maße: 12x25x30cm, nicht waschen, nicht bügeln, nicht trocknergeeignet, nicht chemisch reinigen

onesize

30 | 10

natural
sage green
amber
pastel pink
french navy



BIO ORGANIC

❸ 50.0881 | Westford Mill **W 881**
EarthAware™ Bio Mini Rucksack

340g/m², 100% zertifizierte Bio-Baumwolle

Tragegriff, verstellbare Schultergurte, verschließbar mittels Zugkordel, Klappe mit Druckknopfverschluss, Fassungsvermögen: 5l, Maße: 22x30x12cm, nur mit einem Schwamm reinigen, nicht waschen

onesize

60 | 15



white/graphite grey
black/black
black
anthracite
graphite grey
grey marl
light grey/ graphite grey
natural/natural
olive green
bottle green
kelly green
lime green/ graphite grey
mint green/light grey
yellow/graphite grey
mustard
caramel
bright red
classic red
classic pink/ graphite grey
fuchsia/graphite grey
purple
sky blue/french navy
airforce blue/ graphite grey
sapphire blue
bright royal
french navy
surf blue/ graphite grey

❹ 52.0125 | BagBase **BG 125**
Original Fashion Rucksack

TEAR AWAY

380g, 600D Polyester

Tragegriff, verstellbarer Schultergurt mit Polsterung, Frontfach mit Reißverschluss, Rücken gepolstert, TearAway Label, Fassungsvermögen: 18l, Maße: 31x42x21cm, nur mit einem Schwamm reinigen, nicht waschen

onesize

40 | 1

white
black
new mushroom
light grey
new natural
olive green
pistachio
new peach
powder pink
fuchsia
lavender
powder blue
french navy



❺ 52.0153 | BagBase **BG 153**
Mini Rucksack

TEAR AWAY

260g, 600D Polyester

Tragegriff, verstellbare Schultergurte, Frontfach mit Reißverschluss, Rücken gepolstert, TearAway Label, Fassungsvermögen: 7l, Maße: 23x35x12cm, nur mit einem Schwamm reinigen, nicht waschen

onesize

40 | 1

black
grey marl
ice grey
classic red
bright royal
french navy



❻ 52.0545 | BagBase **BG 545**
Sportrucksack

TEAR AWAY

635g, 600D/420D Polyester Kombination

Wasserabweisend, Tragegriff gepolstert, verstellbare, gepolsterte und verstärkte Träger, Fronttasche mit Organizer-Elementen, interne Einschubtasche, Flaschentasche, ergonomischer atmungsaktiver gepolsterter Rücken aus Mesh, Belüftungsösen aus Metall, Kopfhörerhalterung, TearAway Label, Fassungsvermögen: 23l, Maße: 30x50x18cm, nur mit einem Schwamm reinigen, nicht waschen

onesize

20 | 5

grey sprinkle



❼ 47.6503 | Halfar **1816503**
Kühlrucksack "Trend"

300D Polyester, PVC frei

Deckel mit dreiseitig umlaufendem 2-Wege-Reißverschluss, Handgriff, verstellbare und gepolsterte Schultergurte, vollisoliertes Hauptfach, Rücken gepolstert, Reißverschluss-Netzfach für Kühl Akkus innen, große Fronttasche mit 2-Wege Reißverschluss, Maße: 30x42x15cm

onesize

20 | 1

HALFAR Best of Bags.

white
black
apple green
orange
red
fuchsia
navy



❽ 47.9797 | Halfar **1809797**
Kühltasche "Solution"

600D Polyester, PVC frei

Handgriffe, verstellbarer Schultergurt, flache Vortasche, großes Hauptfach mit 2-Wege Reißverschluss geeignet für 5x1l Flaschen, Maße: 30x31x15cm

onesize

25 | 1

BagBase



QUADRA





❶ 52.0613 | BagBase **BG 613**
Vintage Laptop Rucksack
TEAR AWAY

700g, 600D Polyester

Tragegriff, verstellbarer Schultergurt mit Polsterung, gepolstertes Laptopfach passend für Laptops bis max. 17", Rücken gepolstert, verschließbar mittels Zugkordel, EasyPocket™ für einfache Veredelung, Magnetverschluss, TearAway Label, Fassungsvermögen: 18l, Maße: 30x46x17cm, nur mit einem Schwamm reinigen, nicht waschen

onesize

25 | 1

❷ 51.D612 | Quadra **QD 612**
Vintage Canvas Rucksack

580g, gewaschener Canvas

Tragegriff, verstellbare und gepolsterte Schultergurte, Boden gepolstert, Fronttasche mit Reißverschluss, Innentasche mit Reißverschluss, Seitentaschen, Zugkordel mit Stopper innen, Klappe mit Karabinerverschluss, Fassungsvermögen: 18l, Maße: 30x36x16cm, nur mit einem Schwamm reinigen, nicht waschen

onesize

30 | 1

❸ 51.D550 | Quadra **QD 550**
Rucksack
TEAR AWAY

800g, 600D Ripstop Polyester

Verstellbarer Brustgurt, verstellbarer Netzstoff Schultergurt mit Polsterung, Fronttasche mit Reißverschluss, Netztasche innen, gepolstertes Laptopfach passend für Laptops bis max. 15,6", zwei Netz Fächer/Flaschenhalter, Rücken ergonomisch gepolstert, reflektierende Details (ohne Schutzfunktion), TearAway Label, Fassungsvermögen: 25l, Maße: 33x46x22cm, nur mit einem Schwamm reinigen, nicht waschen

onesize

15 | 1

HALFAR
Best of Bags.







❹ 47.6063 | Halfar **1816063**
Zugbeutel "Planet"

Pre-recycelte Baumwolle 5 OZ, PVC frei

Hauptfach mit Kordelzug, Fassungsvermögen: 8l, Maße: 38x42cm

onesize

100 | 1

❺ 47.0780 | Halfar **1800780**
Rucksack "Sport"

420D Nylon

Ergonomisch geformte Schultergurte, Handgriff, Hüftgurt, 2 Reißverschluss-Vortaschen, flaches Einsteckfach gepolstert für MP3-Player, Hauptfach mit Zurrgurten, Rücken gepolstert, dekorativer Netz- und Kordelbesatz, Kopfhörerausgang, Fassungsvermögen: 23l, Maße: 30x41x14cm

onesize

25 | 1

❻ 47.6694 | Halfar **1806694**
Rucksack "Galaxy"

420D Nylon, Jacquard

Schultergurte gepolstert und aufwendig gestaltet, große Reißverschluss-Vortasche mit Einsteckfächern und Kopfhörerausgang, seitliche Netztaschen und Zurrgurte, großes Hauptfach mit Einschubfach, Fassungsvermögen: 21l, Maße: 31x48x16cm

onesize

25 | 1

HALFAR
Best of Bags.





BagBase



BEST SELLER

❼ 47.9123 | Halfar **1809123**
Rucksack "Trail"

420D Polyester

Leichter funktioneller Rucksack mit gepolstertem Rücken, Beckengurt gepolstert mit Taschen mit Reißverschluss, Träger gepolstert mit oberer und unterer Längenverstellung, verstellbarer Brustgurt, 2 Seitentaschen, Bodenfach mit Regenhülle, großes Hauptfach mit flachem Einsteckfach innen und Kopfhörerausgang, seitliche Zurrgurte, Wanderstockfixierung, Fassungsvermögen: 30l, Maße: 30x49x18cm

onesize

10 | 1

❽ 47.8025 | Halfar **1818025**
Rucksack "Outdoor"

Recyceltes Polyester, rPET, PVC frei

Leichter, funktioneller Rucksack mit ergonomisch geformtem Rücken, Beckengurt gepolstert mit Taschen mit Reißverschluss, Handgriff, verstellbarer Brustgurt, Tragegurte oben und unten verstellbar für eine perfekte Passform, 2 Taschen vorne mit Reißverschluss, Bodenfach mit Regenhülle, flaches Einsteckfach innen, Hauptfach mit 2-Wege Reißverschluss, seitliche Netzfächer, innovatives Wabensystem am Rücken für ideale Belüftung und Polsterung, seitliche Zurrgurte, Wanderstockfixierung, seitliche Ausgänge (geeignet für Kopfhörer oder Schlauch eines Trinksystems), funktionales Schlaufenband auf der Fronttasche, dekorativer Reflex-Aufdruck, Fassungsvermögen: 22l, Maße: 53x31x20cm

onesize

10 | 1

❾ 52.0287 | BagBase **BG 287**
Kühlrucksack
TEAR AWAY

100% recyceltes Polyester, PVC frei, rPET, Futter: PEVA - BPA frei

Gewebte Tragegriffe, verstellbare und gepolsterte Schultergurte, vollisoliertes Hauptfach, Frontfach mit Reißverschluss, Organizer-Elemente, reflektierende Details (ohne Schutzfunktion), TearAway Label, Fassungsvermögen: 16l, Maße: 40x30x14cm, nur mit einem Schwamm reinigen, nicht waschen

onesize

20 | 1



❶ 52.0560 | BagBase **BG 560** TEAR AWAY
Kleine Sporttasche



black ice grey fresh pink dark royal

100% recyceltes 600D Polyester

Abnehmbarer längenverstellbarer Schultergurt, Tragegriff gepolstert, Boden mit PU Beschichtung, 2-Wege Reißverschluss, Fronttasche mit Reißverschluss, Netztasche außen, Netztasche innen, Schuhfach, TearAway Label, Fassungsvermögen: 20l, Maße: 41x22x23cm, nur mit einem Schwamm reinigen

onesize

30 1



❷ 52.0561 | BagBase **BG 561** TEAR AWAY
Mittelgroße Sporttasche



black ice grey fresh pink dark royal

100% recyceltes 600D Polyester

Abnehmbarer längenverstellbarer Schultergurt, Tragegriff gepolstert, Boden mit PU Beschichtung, 2-Wege Reißverschluss, Fronttasche mit Reißverschluss, Netztasche außen, Netztasche innen, Schuhfach, TearAway Label, Fassungsvermögen: 30l, Maße: 50x25x26cm, nur mit einem Schwamm reinigen

onesize

30 1



❸ 52.0562 | BagBase **BG 562** TEAR AWAY
Große Sporttasche



black ice grey fresh pink dark royal

100% recyceltes 600D Polyester

Abnehmbarer längenverstellbarer Schultergurt, Tragegriff gepolstert, Boden mit PU Beschichtung, 2-Wege Reißverschluss, Fronttasche mit Reißverschluss, Netztasche außen, Netztasche innen, Schuhfach, TearAway Label, Fassungsvermögen: 40l, Maße: 55x26x27cm, nur mit einem Schwamm reinigen

onesize

30 1



❹ 19.0150 | Kimood **KI 0150** WATER PROOF
Wasserdichter Rucksack

PVC

Wasserdicht, Fronttasche mit Reißverschluss, seitliche Netzfächer, Rolltop-Verschluss, atmungsaktive Schultergurte aus Meshmaterial, Fassungsvermögen: 23l, Maße: 32x63x14,5cm

onesize

20 1



❺ 19.0647 | Kimood **KI 0647** WATER PROOF
Wasserdichte Tasche

PVC

Wasserdicht, abnehmbarer längenverstellbarer Schultergurt, Größenverstellung durch Einrollen, Fassungsvermögen: 20l, Maße: 23x23x59cm, nicht waschen, nicht bügeln, nicht trocknergeeignet, nicht chemisch reinigen

onesize

25 1



❻ 47.6510 | Halfar **1816510**
Notebook Roll-Top Rucksack "Europe"

Recyceltes Polyester, rPET, PVC frei

Handgriff, verstellbare und gepolsterte Schultergurte, Gummischlaufen zur Befestigung von z.B. Sonnenbrille, Tasche mit Reißverschluss hinten, verstecktes Reißverschlussfach am Rücken, geräumiges Hauptfach mit Notebookfach, Rücken und Boden gepolstert, Magnetverschluss, Rolltop-Verschluss, hergestellt in Europa, Maße: 32x49/66x14,5cm

onesize

10 1



❼ 47.1676 | Halfar **1801676**
Reisetasche "Sport"

420D Nylon

Abnehmbarer, verstellbarer Schultergurt mit Rutschsicherung, große Vordertasche mit Reißverschluss, Seitentaschen mit Netz- und Kordelbesatz, geräumiges Hauptfach mit Zurrgurten, Fassungsvermögen: 55l, Maße: 57x30x28cm

onesize

20 1



❽ 19.0638 | Kimood **KI 0638** WATER PROOF
Runde Sporttasche

PVC

Wasserdicht, 2 Tragegriffe, abnehmbarer längenverstellbarer Schultergurt, Fronttasche mit Reißverschluss, Fassungsvermögen: 28l, Maße: 40x25x25cm

onesize

20 1



❾ 51.S077 | Quadra **QS 77**
Teamwear Sport Tasche

760g, Kombination aus 600D/420D Polyester

Tragegriff gepolstert, abnehmbarer, verstellbarer Schultergurt mit Polsterung, Bodenstopper, Einlegeboden innen, Seitentaschen (eine mit Netzeinsatz), kompakte Größe passend für die meisten Schließfächer, Fassungsvermögen: 30l, Maße: 47x30x27cm, nur mit einem Schwamm reinigen, nicht waschen

onesize

20 1



❶ 51.D270 | Quadra **QD 270**
Laptop Rucksack "Stockholm"
TEAR AWAY

100% recyceltes 600D Polyester

Wasserabweisendes Material, Haltegriff, verstellbare und gepolsterte Schultergurte, Kordelzugverschluss mit Band, integrierte Sicherheitstasche, Gepäckgurt hinten, Seitentaschen mit Magnetverschluss, große Fächer vorne mit Reißverschluss, großes Hauptfach, gepolstertes Laptopfach passend für Laptops bis max. 16", TearAway Label, Fassungsvermögen: 21l, Maße: 50x33x13cm, nur mit einem Schwamm reinigen

onesize

10 1



❷ 51.D271 | Quadra **QD 271**
Laptop Rucksack "Stockholm"
TEAR AWAY

100% recyceltes 600D Polyester

Wasserabweisendes Material, Haltegriff, verstellbare und gepolsterte Schultergurte, Fronttasche mit Reißverschluss, integrierte Sicherheitstasche, Gepäckgurt hinten, Einsteckfächer, großes Hauptfach, gepolstertes Laptopfach passend für Laptops bis max. 16", TearAway Label, Fassungsvermögen: 16l, Maße: 41x37x11cm, nur mit einem Schwamm reinigen

onesize

24 1

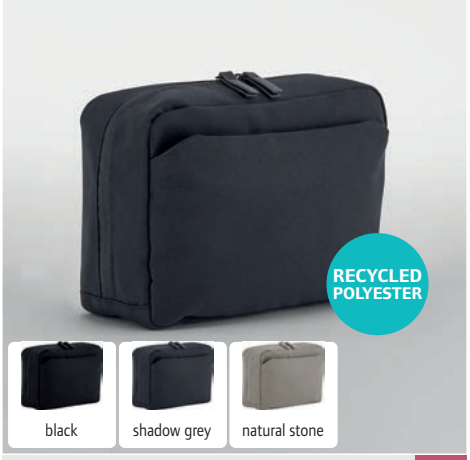

❸ 51.D272 | Quadra **QD 272**
Tech Organiser "Stockholm"
TEAR AWAY

100% recyceltes 600D Polyester

Wasserabweisendes Material, Fronttasche mit Reißverschluss, Netztasche innen, Innenfach, 2 Einsteckfächer innen, TearAway Label, Fassungsvermögen: 4l, Maße: 26x20x8cm, nur mit einem Schwamm reinigen

onesize

36 1

QUADRA®



❹ 51.D771 | Quadra **QD 771**
Tasche "Tailored Luxe"
ZIP FOR DECO-RATION
TEAR AWAY

100% Kunstleder (Polyurethan), Futter: 100% recyceltes Polyester

Abnehmbarer längenverstellbarer Schultergurt, Fronttasche mit Reißverschluss, verschiedene Innenfächer und Unterteilungen, Hauptfach mit 2-Wege Reißverschluss, Veredelungszugang im Futter, passend für Laptops bis max. 16", Flaschenhalter innen, TearAway Label, Fassungsvermögen: 11l, Maße: 39x28x10cm, nur mit einem Schwamm reinigen

onesize

12 1



❺ 51.D774 | Quadra **QD 774**
Rucksack "Tailored Luxe"
ZIP FOR DECO-RATION
TEAR AWAY

100% Kunstleder (Polyurethan), Futter: 100% recyceltes Polyester

2-Wege Reißverschluss, Fronttasche mit Reißverschluss, Gepäckgurt hinten, gepolstertes Laptopfach passend für Laptops bis max. 16", 2 Einsteckfächer innen, Veredelungszugang im Futter, Flaschenhalter innen, TearAway Label, Fassungsvermögen: 11l, Maße: 28x30x12cm, nur mit einem Schwamm reinigen

onesize

12 1



❻ 51.D778 | Quadra **QD 778**
Reisetasche "Tailored Luxe"
ZIP FOR DECO-RATION
TEAR AWAY

100% Kunstleder (Polyurethan), Futter: 100% recyceltes Polyester

Abnehmbarer längenverstellbarer Schultergurt, Fronttasche mit Reißverschluss, Innenfach, 4 Einsteckfächer innen, Veredelungszugang im Futter, TearAway Label, Fassungsvermögen: 25l, Maße: 48x28x20cm, nur mit einem Schwamm reinigen

onesize

12 1



❼ 51.D779 | Quadra **QD 779**
Kosmetik/Accessoires Tasche "Tailored Luxe"
TEAR AWAY

100% Kunstleder (Polyurethan), Futter: 100% recyceltes Polyester

2-Wege Reißverschluss, Fronttasche mit Reißverschluss, Hauptfach mit Reißverschluss, Innenfach, 2 Einsteckfächer innen, TearAway Label, Fassungsvermögen: 4l, Maße: 25,5x16x9cm, nur mit einem Schwamm reinigen

onesize

24 1



❽ 19.5105 | Kimood **KI 5105**
Business Rucksack "Kialma"

100% recyceltes Polyester

QR Code im Label zur Nachverfolgung der Lieferkette, Schultergurte verstellbar und gepolstert, 2 Taschen vorne mit Reißverschluss, 2 Seitentaschen mit Reißverschluss, integrierte Sicherheitstasche, Hauptfach mit Organizer-Elementen, gepolstertes Laptopfach passend für Laptops bis max. 15", Rücken gepolstert, Veredelungszugang, Fassungsvermögen: 18l

onesize

10 1



❾ 19.5405 | Kimood **KI 5405**
Dokumententasche "Kialma"

100% recyceltes Polyester

QR Code im Label zur Nachverfolgung der Lieferkette, abnehmbarer längenverstellbarer Schultergurt, verschiedene Innenfächer und Unterteilungen, kann am Teleskopgriff eines Trolleys befestigt werden, Fassungsvermögen: 13l

onesize

10 1



❶ 51.S300 | Quadra **QS 300**
Reisetasche "Studio"
TEAR AWAY



100% zertifiziertes recyceltes Polyester, T400D
2-Wege Reißverschluss, 2 Seitentaschen mit Kordelzug und Stopper, Fronttasche mit Reißverschluss, TearAway Label, Fassungsvermögen: 33l, Maße: 49x29x30cm, nur mit einem Schwamm reinigen, nicht bügeln, nicht trocknergeeignet, nicht chemisch reinigen

onesize

18 1



❷ 51.S303 | Quadra **QS 303**
Tasche "Studio"
TEAR AWAY



100% recyceltes Polyester, T400D
2-Wege Reißverschluss, 2 Seitentaschen mit Kordelzug und Stopper, Fronttasche mit Reißverschluss, Innenfach mit Reisverschluss, gepolstertes Laptopfach passend für Laptops bis max. 16", TearAway Label, Fassungsvermögen: 21l, Maße: 38x31x18cm, nur mit einem Schwamm reinigen, nicht bügeln, nicht trocknergeeignet, nicht chemisch reinigen

onesize

18 1



❸ 51.S306 | Quadra **QS 306**
Rucksack "Studio"
TEAR AWAY



100% recyceltes Polyester, T400D
2-Wege Reißverschluss, 2 Seitentaschen mit Kordelzug und Stopper, 2 Vordertaschen mit Reißverschluss, Gepäckgurt hinten, Innenfach mit Reisverschluss, gepolstertes Laptopfach passend für Laptops bis max. 16", TearAway Label, Fassungsvermögen: 22l, Maße: 44x29x13cm, nur mit einem Schwamm reinigen, nicht bügeln, nicht trocknergeeignet, nicht chemisch reinigen

onesize

18 1



❹ 51.S309 | Quadra **QS 309**
Umhängestasche "Studio"
TEAR AWAY



100% zertifiziertes recyceltes Polyester, T400D
Verstellbarer Schultergurt, 2-Wege Reißverschluss, 2 Seitentaschen mit Kordelzug und Stopper, Fronttasche mit Kordelzug und Stopper, TearAway Label, Fassungsvermögen: 12l, Maße: 45x22x12cm, nur mit einem Schwamm reinigen, nicht bügeln, nicht trocknergeeignet, nicht chemisch reinigen

onesize

26 1



❺ 51.S320 | Quadra **QS 320**
Hybrid Tasche "Adapt"
TEAR AWAY



100% zertifiziertes recyceltes Polyester, 600D Ripstop Polyester
Verstellbare Hybridtragegurte für Nutzung als Rucksack oder Reisetasche, 2-Wege Reißverschluss, 2 Taschen vorne mit Reißverschluss, Reißverschlusstasche hinten, 2 große Reißverschlusstaschen hinten, gepolstertes Laptopfach passend für Laptops bis max. 13", Meshfach innen, TearAway Label, Fassungsvermögen: 35l, Maße: 52x27x29cm, nur mit einem Schwamm reinigen, nicht bügeln, nicht trocknergeeignet, nicht chemisch reinigen

onesize

18 1



❻ 51.S470 | Quadra **QS 470**
Multi-Sporttasche
TEAR AWAY



100% recyceltes 900D Polyester
Abnehmbarer längenverstellbarer Schultergurt, 2-Wege Reißverschluss, Fronttasche mit Reißverschluss, Seitentasche aus elastischem Stretchmaterial, Reißverschlusstasche hinten, Außentasche für Schläger bis [] 23cm, Schuhfach, Hockeyschlägerhülle mit elastischer Halterung, TearAway Label, Fassungsvermögen: 50l, Maße: 51x26x20cm, nur mit einem Schwamm reinigen, nicht bügeln, nicht trocknergeeignet, nicht chemisch reinigen

onesize

30 1



❼ 51.S475 | Quadra **QS 475**
Multi-Sport Rucksack
TEAR AWAY



100% recyceltes 900D Polyester
2-Wege Reißverschluss, Fronttasche mit Reißverschluss, Seitentasche aus elastischem Stretchmaterial, Reißverschlusstasche hinten, Außentasche für Schläger, Hockeyschlägerhülle mit elastischer Halterung, TearAway Label, Fassungsvermögen: 19l, Maße: 46x30x14cm, nur mit einem Schwamm reinigen, nicht bügeln, nicht trocknergeeignet, nicht chemisch reinigen

onesize

30 1



❽ 51.S476 | Quadra **QS 476**
Multi-Sport Schuhtasche
TEAR AWAY



100% recyceltes 900D Polyester
Tragegriffe Ton-in-Ton, 2-Wege Reißverschluss, 1 Metallösen, TearAway Label, Fassungsvermögen: 9l, Maße: 35x17x15cm, nur mit einem Schwamm reinigen, nicht bügeln, nicht trocknergeeignet, nicht chemisch reinigen

onesize

80 1



❾ 51.S477 | Quadra **QS 477**
Multi-Sporttasche
TEAR AWAY



100% recyceltes 900D Polyester
Abnehmbarer längenverstellbarer Schultergurt, 2-Wege Reißverschluss, Fronttasche mit Reißverschluss, Seitentasche aus elastischem Stretchmaterial, Reißverschlusstasche hinten, Außentasche für Schläger, Schuhfach, Hockeyschlägerhülle mit elastischer Halterung, TearAway Label, Fassungsvermögen: 32l, Maße: 59x26x30cm, nur mit einem Schwamm reinigen, nicht bügeln, nicht trocknergeeignet, nicht chemisch reinigen

onesize

20 1







❶ 47.7556 | Halfar **1807556**
Filz Shopper "ModernClassic"

Recycelter Filz, PVC frei

Hochwertiger Filzshopper, flache abnehmbare Wertsachen-Reißverschlusstasche innen, Maße: 37x30x12cm

onesize

25 1

❷ 47.8800 | Halfar **1808800**
Filz Shopper "Basket"

Recycelter Filz, PVC frei

Einkaufskorb mit Alurahmen und Reißverschluss-Vortasche, faltbar, Maße: 45x45x25cm

onesize

10 1

❸ 52.0724 | BagBase **BG 724**
Filz Accessoires Tasche
TEAR AWAY

100% Polyester Filz

Gleichfarbiger Reißverschluss Anhänger, TearAway Label, in 2 Größen erhältlich, Maße/Fassungsvermögen: S 16x12,5x6cm - 1l, M 19x18x9cm - 3l, nur mit einem Schwamm reinigen, nicht waschen

S – M

150 25







❹ 52.0728 | BagBase **BG 728**
Filz Aufbewahrungskorb
TEAR AWAY

100% Polyester Filz

TearAway Label, in 2 Größen erhältlich, Maße/Fassungsvermögen: S 30x30cm - 21l, M 40x40cm - 50l, nur mit einem Schwamm reinigen, nicht waschen

S – M

40 10

BEST SELLER
❺ 47.5710 | Halfar **1805710**
Shopper "NewClassic"

Recycelter Filz

Hochwertiger Filzshopper, loser Einlegeboden, Organizer-Elemente mit Reißverschluss, Maße: 26/44x40x14cm

onesize

25 1

❻ 47.9997 | Halfar **1809997**
Filzhülle "Eco"

Recycelter Filz

Einsteckfächer, Filzhülle geeignet für A4 Unterlagen, Stiftschlaufe zum Verschließen der Hülle, Lieferung ohne Schreibblock, Maße: 24x32x1cm

onesize

100 1







❼ 47.8031 | Halfar **1818031**
Filz Shopper "Softbasket"

Recycelter Filz, PVC frei

Handgriffe mit gepolsterter Griffmanschette, kleine Standfüße, Fronttasche mit Reißverschluss, großes Hauptfach, kann als Schulter- oder Tragetasche benutzt werden, faltbar, Maße: 37x44x20cm

onesize

25 1

❽ 52.0723 | BagBase **BG 723**
Filz Tasche
TEAR AWAY

238g, 100% Polyester Filz

Tragegrifflänge: 60cm, TearAway Label, Fassungsvermögen: 15l, Maße: 37x41x11,5cm, nur mit einem Schwamm reinigen, nicht waschen

onesize

60 10

❾ 52.0721 | BagBase **BG 721**
Filz Shopper
TEAR AWAY

100% Polyester Filz

Abnehmbare Rip-Strip™ Innentasche, kann über der Schulter oder in der Hand getragen werden, Rip-Strip™ Klettverschluss, TearAway Label, Fassungsvermögen: 22l, Maße: 49x39x13,5cm, nur mit einem Schwamm reinigen, nicht waschen

onesize

60 10

BagBase®





black/black black oyster taupe tan





black/black oyster taupe





soft white black/black black soft grey oyster



taupe coral rose gold soft pink lilac

❶ 52.0766 | BagBase BG 766 TEAR AWAY
Gürteltasche "Boutique"

100% PU Lederoptik

Tragegrifflänge: 87cm, verstellbarer Hüftgurt, alternativer Schultergurt separat erhältlich (Artikel 52.0765), hochglänzende goldene Zipps, Einschubtasche innen, Hauptfach mit Reißverschluss, Soft-Touch-Futter, TearAway Label, Maße: 24x14x6cm, nur mit einem Schwamm reinigen

onesize

48 1



black soft grey oyster taupe

NEW ❷ 52.0748 | BagBase BG 748 TEAR AWAY
Kleine Tasche mit Armband "Boutique"

100% PU Lederoptik

Kann über dem Handgelenk getragen werden, Kopfhörertasche mit Druckknöpfen, Kartenfach mit Reißverschluss, höchglänzende goldene Metallverzierungen, TearAway Label, 3-teiliges Set, Maße: Tragegriff 3x12cm, Kopfhörertasche 5x8cm, Reißverschlusstasche 2,6x13cm, nur mit einem Schwamm reinigen

onesize

100 5



black black/black soft grey oyster taupe soft mint soft pink dusky pink rose gold lilac



❸ 52.0751 | BagBase BG 751 TEAR AWAY
Accessoires Tasche "Boutique"

100% PU Lederoptik

Hauptfach mit Reißverschluss, Soft-Touch-Futter, TearAway Label, in 2 Größen erhältlich, Maße/Fassungsvermögen: M 18x11x4,5cm - 0,75l, L 25x16x10,3cm - 3l, nur mit einem Schwamm reinigen, nicht waschen

M – L

80 10





black/ black black soft grey oyster taupe soft pink

❹ 52.0758 | BagBase BG 758 TEAR AWAY
Umhängetasche "Boutique"

290g, 100% PU Lederoptik

Abnehmbarer längenverstellbarer Schultergurt, Tragegrifflänge: 116cm, alternativer Schultergurt separat erhältlich (Artikel 52.0765), Innentasche mit Reißverschluss, Hauptfach mit Reißverschluss, Soft-Touch-Futter, TearAway Label, Maße: 21x13x7cm, nur mit einem Schwamm reinigen, nicht waschen

onesize

40 1



black/black soft grey oyster taupe soft pink

❺ 52.0747 | BagBase BG 747
Schlüsselclip "Boutique"

100% PU Lederoptik

Kann über dem Handgelenk getragen werden, Schlüsselclip aus hochglänzendem Metall, Maße: 13x2,6cm, nur mit einem Schwamm reinigen, nicht waschen

onesize

200 20



black soft grey oyster

❻ 52.0760 | BagBase BG 760 ZIP FOR DECO-RATION TEAR AWAY
Reisetasche "Boutique"

1.450g, 100% PU Lederoptik, Futter: 100% Polyester

2 kurze Tragegriffe, abnehmbarer längenverstellbarer Schultergurt, Tragegrifflänge: 57cm, alternativer Schultergurt separat erhältlich (Artikel 52.0765), kleine Standfüße, extra langer Reißverschluss am Hauptfach, Innentasche mit Reißverschluss, Soft-Touch-Futter, Veredelungszugang im Futter, kann über die Schulter oder in der Hand getragen werden, TearAway Label, Fassungsvermögen: 25l, Maße: 53x26x24cm, nur mit einem Schwamm reinigen, nicht waschen

onesize

12 1



black oyster soft grey taupe soft pink

❼ 52.0756 | BagBase BG 756 TEAR AWAY
Dokumententasche "Boutique"

100% PU Lederoptik

Innentasche mit Reißverschluss, diverse Innentaschen, 6 Kartenfächer, Hauptfach mit Reißverschluss, Soft-Touch-Futter, Vorder- und Rückseite veredelbar, passend für iPad mini/Tablets, TearAway Label, Druckbereich: 17x20cm, Maße: 20x23cm, nur mit einem Schwamm reinigen, nicht waschen

onesize

40 1

❽ 52.0768 | BagBase BG 768 TEAR AWAY
Rucksack "Boutique"

785g, 100% PU Lederoptik

Gurt zur Befestigung am Reisegepäck, Tragegriff, verstellbare Schultergurte, hochglänzende goldene Zipps, Innentasche mit Reißverschluss, Hauptfach mit Reißverschluss, gepolstertes Laptopfach passend für Laptops bis max. 14", Flaschenhalter innen, TearAway Label, Fassungsvermögen: 10l, Maße: 30x41x11cm, nur mit einem Schwamm reinigen, nicht waschen

onesize

16 1

❾ 52.0757 | BagBase BG 757 TEAR AWAY
Reise Schmucketui "Boutique"

100% PU Lederoptik

Für Aufbewahrung und Transport von Schmuck, hochglänzende goldene Zipps, 2 Taschen mit Reißverschluss, abnehmbarer Ohrring Organiser, Halskettenfach, 4 Haken zur Befestigung von Halsketten, Ringhalter, schützendes Samtfutter, TearAway Label, Maße: 24x14x6cm, nur mit einem Schwamm reinigen

onesize

48 1







❶ 52.0338 | BagBase **BG 338** TEAR AWAY
Matte PU Sport-/Reisetasche

100% recyceltes Polyester, PU Beschichtung mit mattem Look, PVC frei

Wasserabweisendes Material, doppellagiger Boden, gewebte Tragegriffe, Tragegriff aus identischem Material, Innentasche mit Reißverschluss, großes Hauptfach mit Reißverschluss, kann über der Schulter oder in der Hand getragen werden, TearAway Label, Fassungsvermögen: 28l, Maße: 53x24x27cm, nur mit einem Schwamm reinigen, nicht waschen

onesize

16 | 1

❷ 52.0335 | BagBase **BG 335** TEAR AWAY
Matter PU Roll-Top Rucksack

100% recyceltes Polyester, PU Beschichtung mit mattem Look, PVC frei

Wasserabweisendes Material, doppellagiger Boden, Tragegriff, verstellbare und gepolsterte Schultergurte, Fronttasche mit Reißverschluss, gepolstertes Laptopfach passend für Laptops bis max. 15,6", Rolltop-Verschluss, verstellbarer Clipverschluss, Flaschenhalter innen, TearAway Label, Fassungsvermögen: 15l, Maße: 28x43x13cm, nur mit einem Schwamm reinigen, nicht waschen

onesize

18 | 1

❸ 52.0332 | BagBase **BG 332** TEAR AWAY
Matte PU Kosmetik/Accessoires Tasche

100% recyceltes Polyester, PU Beschichtung mit mattem Look, PVC frei

Wasserabweisendes Material, Tragegriff, Hauptfach mit Reißverschluss, TearAway Label, Fassungsvermögen: 4l, Maße: 25x12x15cm, nur mit einem Schwamm reinigen, nicht waschen

onesize

30 | 5







❹ 52.0334 | BagBase **BG 334** TEAR AWAY
Matte PU Umhängetasche

100% recyceltes Polyester, PU Beschichtung mit mattem Look, PVC frei

Wasserabweisend, abnehmbarer längenverstellbarer Schultergurt, Tragegrifflänge: 124cm, Netztasche innen, kleine Seitentasche mit Reißverschluss, Hauptfach mit 2-Wege Reißverschluss, TearAway Label, Fassungsvermögen: 1l, Maße: 20x15x6cm, nur mit einem Schwamm reinigen

onesize

40 | 1

❺ 52.0715 | BagBase **BG 715** ZIP FOR DECORATION TEAR AWAY
Samt Accessoires Tasche

100% recyceltes Polyester, Samt, Futter: 100% recyceltes Polyester

Reißverschluss aus hochglänzendem goldfarbenem Metall, Veredelungszugang im Futter, TearAway Label, Maße: S 17x12cm, L 30x20cm, nur mit einem Schwamm reinigen

S – L

120 | 1

❻ 52.0714 | BagBase **BG 714** ZIP FOR DECORATION TEAR AWAY
Samt Accessoires Tasche

100% recyceltes Polyester, Samt, Futter: 100% recyceltes Polyester

Reißverschluss aus hochglänzendem goldfarbenem Metall, Veredelungszugang im Futter, TearAway Label, Maße: S 21x15cm, L 33x24cm, nur mit einem Schwamm reinigen

S – L

96 | 1







NEW ❼ 52.0710 | BagBase **BG 710** TEAR AWAY
Samt Reise Schmucketui

100% recyceltes Polyester, Samt, Futter: 100% recyceltes Polyester, Samt

Hochglänzende goldene Zipps, Innentasche, 3 Haken zur Befestigung von Halsketten, Aufbewahrungsfächer für Ohrringe und Ringe, Hauptfach mit Reißverschluss, zur Veredelung abnehmbares Panel, TearAway Label, nur mit einem Schwamm reinigen

onesize

40 | 1

NEW ❽ 52.0716 | BagBase **BG 716** ZIP FOR DECORATION TEAR AWAY
Samt Accessoires Tasche

100% recyceltes Polyester, Samt, Futter: 100% recyceltes Polyester

Reißverschluss aus hochglänzendem goldfarbenem Metall, Veredelungszugang im Futter, TearAway Label, Maße/Fassungsvermögen: M 23x11x11cm - 2,5l, L 28x14x14cm - 5l, nur mit einem Schwamm reinigen

M – L

80 | 8

NEW ❾ 52.0718 | BagBase **BG 718** TEAR AWAY
Samt Geschenkbeutel

100% recyceltes Polyester, Samt

Kordelzugverschluss mit Band, TearAway Label, Maße/Fassungsvermögen: S 24x17cm - 1l, M 44x36cm - 7l, L 68x54cm - 25l, nur mit einem Schwamm reinigen

S – M – L

120 | 20



❶ 50.0470 | Westford Mill **W 470**
Jute Shopper Classic

100% unbeschichtete gestärkte Jute

Gewebte Baumwoll-Tragegriffe 55cm lang, Fassungsvermögen: 21l, Maße: 42x33x19cm, nur mit einem Schwamm reinigen, nicht waschen

onesize

60 | 10



NEW ❷ 47.8020 | Halfar **1818020**
Großer Shopper "Softbasket"

100% recyceltes Polyester (rPET), PVC frei

2 lange Tragegriffe, 2 kurze Tragegriffe, Vordertasche mit Reißverschluss, großes Hauptfach mit Bodenfüßen, lebensmittelsicher, Maße: 37x44x20cm

onesize

25 | 1



NEW ❸ 47.8052 | Halfar **1818052**
Thermobag "Bottle"

100% recyceltes 600D Polyester, PVC frei

Vielseitige Kühltasche, ideal zum Transport von Flaschen geeignet, abnehmbarer längenverstellbarer Tragegurt, Reißverschluss, Steckverschluss, großes gepolstertes Hauptfach, lebensmittelsicher, Fassungsvermögen: 2l, Maße: 17x38x11cm

onesize

50 | 1



❹ 50.0466 | Westford Mill **W 466**
Jute Shopper

100% Jute

Weich gewaschenes Jutematerial, Tragegriffe aus Gurtband, Tragegrifflänge: 63cm, Innentasche, kann als Schulter- oder Tragetasche benutzt werden, Farbabweichungen aufgrund der Beschaffenheit des Stoffes möglich, Fassungsvermögen: 34l, Maße: 35x37x18cm, nur mit einem Schwamm reinigen, nicht waschen

onesize

30 | 10



❺ 50.0412 | Westford Mill **W 412**
Jute Shopper Mini

100% laminiertes Jutematerial

Gewebte Baumwoll-Tragegriffe, Tragegrifflänge: 35cm, Fassungsvermögen: 6l, Maße: 26x22x14cm, nur mit einem Schwamm reinigen, nicht waschen

onesize

125 | 25



❻ 50.0427 | Westford Mill **W 427**
Jute Einkaufstasche

310g, laminiertes Jutematerial, Vordertasche aus 100% Baumwoll-Segeltuch

Gewebte Baumwoll-Tragegriffe, Tragegrifflänge: 55cm, Vordertasche mit viel Platz für Veredelung, Fassungsvermögen: 21l, Maße: 42x33x19cm, nur mit einem Schwamm reinigen, nicht waschen

onesize

60 | 10



❼ 50.0408 | Westford Mill **W 408**
Jute Shopper Jumbo

Laminiertes Jutematerial

Tragegriffe aus Baumwolle Länge: 37cm, Fassungsvermögen: 29l, Maße: 45x39x21cm, nur mit einem Schwamm reinigen, nicht waschen

onesize

50 | 10



❽ 50.0422 | Westford Mill **W 422**
Jute Shopper Classic

Laminiertes Jutematerial, Baumwoll-Canvas

2 lange Tragegriffe aus Canvas, Länge: 60cm, Canvas Seitenteile ideal zum Bedrucken, Fassungsvermögen: 21l, Maße: 42x33x19cm, nur mit einem Schwamm reinigen, nicht waschen

onesize

60 | 10



BEST SELLER ❾ 50.0407 | Westford Mill **W 407**
Jute Shopper Classic

100% laminiertes Jutematerial

Gewebte Baumwoll-Tragegriffe 55cm lang, mit Polyethylen laminierte Jutefaser für mehr Stabilität, Fassungsvermögen: 21l, Maße: 42x33x19cm, nur mit einem Schwamm reinigen, nicht waschen

onesize

60 | 10




black


light grey


natural


black anthracite


light green red


lilac royal blue


navy

❶ 50.0816 | Westford Mill **W 816**
EarthAware® Bio Yogamatten-Tasche
HEAVY

340g/m², 100% zertifizierte Bio-Baumwolle
Kordelzug, verstellbarer Schultergurt, extra Tasche mit Reißverschluss für Wertsachen, Fassungsvermögen: 16l, Maße: 19x69x19cm, nur mit einem Schwamm reinigen, nicht waschen
onesize
40 10



BEST SELLER
❷ 47.3939 | Halfar **1803939**
Shopper "Basket"

600D Polyester
Einkaufskorb mit Alurahmen und Reißverschluss-Vortasche, faltbar, Maße: 45x25/45x25cm
onesize
10 1



❸ 50.0540 | Westford Mill **W 540**
Canvas Accessoires Tasche
HEAVY

407g/m², 100% gebürstetes Baumwoll-Segeltuch
Metallreißverschluss im Vintage-Look, multifunktionell einsetzbar, in 3 Größen erhältlich, Größe/Maße/Fassungsvermögen (gemessen an der Unterseite): S - 13,5x12x6cm - 1l, M - 19x18x9cm - 3l, L - 23x22,5x11cm - 5l, nur mit einem Schwamm reinigen, nicht waschen
S – M – L
200 25



❹ 50.0253 | Westford Mill **W 253**
Accessoires Tasche mit Streifen

200g/m², 100% zertifizierte Bio-Baumwolle
Reißverschluss, garngefärbte Streifen, multifunktionell einsetzbar, Maße: S 20x11,5cm, M 22,5x16cm, L 28x20cm, nur mit einem Schwamm reinigen, nicht waschen
S – M – L
200 25



❺ 50.0530 | Westford Mill **W 530**
Canvas Accessoires Tasche
HEAVY

407g/m², 100% gebürstetes Baumwoll-Segeltuch
Metallreißverschluss im Vintage-Look, multifunktionell einsetzbar, in 4 Größen erhältlich, Größe/Maße/Fassungsvermögen: XS - 12x8,5cm - 0,25l, S - 20x11,5cm - 0,5l, M - 22,5x16cm - 1l, L - 28x20cm - 2l, nur mit einem Schwamm reinigen, nicht waschen
XS – S – M – L*
** nur in gekennzeichneten Farben erhältlich*
300 30



❻ 50.0155 | Westford Mill **W 155**
Bio-Baumwoll Netztasche mit Zugkordel

100% zertifizierte Bio-Baumwolle, Netz
Baumwoll-Panel zur Veredelung, Kordeldurchzugverschluss, lebensmittelsicher, Maße/Fassungsvermögen: XS 17x17cm - 0,2l, S 23x23cm - 0,4l, M 32x32cm - 0,9l, L 38x44cm - 1,4l, 30° waschbar
XS – S – M – L
300 100



❼ 50.0608 | Westford Mill **W 608**
Canvas Tasche "Resort"
HEAVY TEAR AWAY

407g/m², 100% Baumwoll-Canvas
Gewebte Baumwoll-Tragegriffe 61cm lang, kann als Schulter- oder Tragetasche benutzt werden, schwerer Stoff, strukturierte Boden- und Seitenpanele, TearAway Label, Fassungsvermögen: 20l, Maße: 41x34x18cm, nur mit einem Schwamm reinigen, nicht waschen
onesize
40 10



❽ 50.0150 | Westford Mill **W 150**
Bio Einkaufsnetz

100% zertifizierte Bio-Baumwolle
Baumwoll-Panel zur Veredelung, kann als Schulter- oder Tragetasche benutzt werden, Fassungsvermögen: 10l, Maße: 38x41cm, nur mit einem Schwamm reinigen, nicht waschen
onesize
150 25



❶ 19.3208 | Kimood **KI 3208** HEAVY
Große Tasche

310g/m², 100% Baumwolle

Innentasche, spezielle Behandlung für einen "ausgewaschenen" Look - dieser Prozess führt zu Farbabweichungen, Tasche kann mit Druckknöpfen verkleinert werden, Maße: 64x37x17cm, 30° waschbar, nicht trocknergeeignet, nicht chemisch reinigen

onesize

30 1



❷ 51.S573 | Quadra **QS 573** WATER PROOF TEAR AWAY
Wasserdichter Rucksack

100% recyceltes Polyester, 600D Polyester, Vorderseite: PU Beschichtung, Rückseite: TPU-Beschichtung

Wasserabweisend, verstellbare und gepolsterte Schultergurte, Fronttasche mit Reißverschluss, gepolstertes Laptopfach passend für Laptops bis max. 13,5", wasserdichtes Hauptfach, Rolltop-Verschluss, TearAway Label, Fassungsvermögen: 14l, Maße: 42x28x12cm, nur mit einem Schwamm reinigen, nicht bügeln, nicht trocknergeeignet, nicht chemisch reinigen

onesize

12 1



❸ 51.S575 | Quadra **QS 575** WATER PROOF TEAR AWAY
Wasserdichter Rucksack

100% recyceltes Polyester, 600D Polyester, Vorderseite: PU Beschichtung, Rückseite: TPU-Beschichtung

Wasserabweisend, verstellbare und gepolsterte Schultergurte, Fronttasche mit Reißverschluss, gepolstertes Laptopfach passend für Laptops bis max. 13,5", wasserdichtes Hauptfach, Rolltop-Verschluss, TearAway Label, Fassungsvermögen: 18l, Maße: 46x31x12,5cm, leicht komprimierbar, nur mit einem Schwamm reinigen, nicht bügeln, nicht trocknergeeignet, nicht chemisch reinigen

onesize

12 1



❹ 50.0680 | Westford Mill **W 680**
Strandtasche "Nautical"

407g/m², 100% gebürstetes Baumwoll-Canvas

Tragegrifflänge: 60cm, robuste Kordel-Tragegriffe, bedrucktes Streifen-Design, Fassungsvermögen: 22l, Maße: 36x35x18cm, nur mit einem Schwamm reinigen, nicht waschen

onesize

30 10



❺ 52.0042 | BagBase **BG 42** TEAR AWAY
Gürteltasche

115g, 600D Polyester

Fach mit Reißverschluss hinten, großes Hauptfach mit Reißverschluss, verstellbarer gewebter Gürtel, Fassungsvermögen: 2,5l, Maße: 38x14x8cm, nur mit einem Schwamm reinigen, nicht waschen

onesize

100 5



❻ 52.0040 | BagBase **BG 40**
Geldbörse

600D Polyester

Geldtasche mit Rip-Strip™ Verschluss, Kartenfach, Maße: 13x24cm (geöffnet), 13x9cm (geschlossen), Münzfach mit Reißverschluss, Klarsichtfenster, nur mit einem Schwamm reinigen, nicht waschen

onesize

300 10



❼ 52.0140 | BagBase **BG 140** TEAR AWAY
Runde Sporttasche

480g, 600D Polyester

Tragegriffe aus Gurtband, verstell- und abnehmbarer Schultergurt, Hauptfach mit Reißverschluss, TearAway Label, Fassungsvermögen: 20l, Maße: 50x25x25cm, nur mit einem Schwamm reinigen, nicht waschen

onesize

30 1



❽ 52.0150 | BagBase **BG 150** TEAR AWAY
Tasche "Packaway"

150g, 210D Polyester, silber: 210D Nylon

Wasserabweisendes Material, gewebte Tragegriffe, Fach zum Verstauen/Innentasche kombiniert, sehr leicht, aber strapazierfähig, TearAway Label, Fassungsvermögen: 32l, Maße: 50x30x26cm, nur mit einem Schwamm reinigen, nicht waschen

onesize

100 1



❾ 51.D613 | Quadra **QD 613**
Vintage Canvas Reisetasche

800g, gewaschener Canvas

Tragegriff gepolstert, abnehmbarer, verstellbarer Schultergurt mit Polsterung, Boden gepolstert, Fronttasche mit Reißverschluss, Innentasche für Wertgegenstände, Fassungsvermögen: 45l, Maße: 58x30x30cm, nur mit einem Schwamm reinigen, nicht waschen

onesize

20 1

QUADRA





black/graphite grey | graphite grey/ black | classic red/ black | classic red/ black/white

bright royal/ black/white | bright royal/ french navy/white | french navy/ putty

SOL'S the fair spirit





black | camo | orange | red | french navy





black | graphite | red

❶ 51.S070 | Quadra **QS 70**
Teamwear Reisetasche

900g, Kombination aus 600D/420D Polyester

Tragegriff gepolstert, abnehmbarer, verstellbarer Schultergurt mit Polsterung, Bodenstollen, 2 große Seitentaschen, großes Hauptfach mit Einlegeboden, Fassungsvermögen: 55l, Maße: 62x30x30cm, nur mit einem Schwamm reinigen, nicht waschen

onesize

15 1

❷ 26.7090 | SOL'S **Week-End**
Große Sport Tasche

600D Polyester

Tragebügel aus Nylon mit Komfortgriffen, verstell- und abnehmbarer Tragegurt, herausnehmbarer Boden, viele Seitentaschen, große Fächer vorne mit Reißverschluss, sehr geräumiges Mittelfach mit Rundumreißverschluss, Fassungsvermögen: 48,4l, Maße: 62x30x26cm, nicht waschen, nicht bügeln, nicht trocknergeeignet, nicht chemisch reinigen

onesize

20 1

❸ 26.7100 | SOL'S **Voyager**
Reisetasche mit Rollen

600D Polyester

Ausziehbarer Griff und Trolleygriff, seitliche Bügel mit Komfortgriffen, Tragegurt verstell- und abnehmbar, fester Taschenboden, Leichtlaufrollen, Taschen oben und Seitentaschen mit Reißverschluss, Mittelfach mit Reißverschluss, Fassungsvermögen: 75,2l, Maße: 67x34x33cm, nicht waschen, nicht bügeln, nicht trocknergeeignet, nicht chemisch reinigen

onesize

6 1

BagBase



black

PROACT





black | red/black | royal blue/black | navy/black

BagBase





black | black/black | grey marl | ice grey | lime green



orange | classic red | fuchsia | bright royal | french navy

❹ 52.0023 | BagBase **BG 23**
Reisetasche mit Rollen

600D Polyester

Einziehbarer Zwei-Rohr-Griff mit Verriegelungssystem, Tragegriff gepolstert, verstell- und abnehmbarer Schultergurt, robuste Rollen, Reißverschlusstasche seitlich, Hauptfach mit abschließbarem Reißverschluss, Fassungsvermögen: 96l, Maße: 75x38x35cm, nur mit einem Schwamm reinigen, nicht waschen

onesize

4 1

❺ 20.P531 | Kariban ProAct **PA 531**
Große Sporttasche

600D Polyester

Abnehmbarer längenverstellbarer Schultergurt, 2 Seitentaschen mit Reißverschluss, Schuhfach, transparente Einschubhülle, Fassungsvermögen: 82l, Maße: 68x31x34cm

onesize

20 1

❻ 52.0544 | BagBase **BG 544**
Sport/Reisetasche

TEAR AWAY

830g, 600D/420D Polyester Kombination

Wasserabweisend, Tragegriff gepolstert, abnehmbarer, verstellbarer Schultergurt mit Polsterung, Plastikstollen am Boden, Netztasche außen, Innentasche, Seitentaschen mit Reißverschluss, Schuh-/Nassfach, Belüftungsösen aus Metall, TearAway Label, Fassungsvermögen: 30l, Maße: 54x29x26cm, nur mit einem Schwamm reinigen, nicht waschen

onesize

20 1

Ki·mood



black



black



black

❼ 19.0840 | Kimood **KI 0840**
Wasserdichte Trolley-Kabinentasche

WATER PROOF

100% Polyester, PVC

Verstärkter Boden, wasserdicht, 2 Tragegriffe, komprimierbar durch 2 Zurrgurte, Tragegriff aus Kunststoff, wasserdichter Reißverschluss, Fronttasche mit Reißverschluss, große Mesh-Tasche innen mit Reißverschluss, Schuhfach, verstärkte Ecken, Fassungsvermögen: 125l, Maße: 38x40x78cm

onesize

2 1

❽ 19.0845 | Kimood **KI 0845**
Rollkoffer XL

100% Polyester

Tragegriff, obere Öffnung mit großem Fach zur Veredelung, Verstärkungsstangen und Rückenschutz, seitliche Zurrgurte, Fassungsvermögen: 105l, Maße: 38,5x35x77cm, nicht waschen, nicht bügeln, nicht trocknergeeignet, nicht chemisch reinigen

onesize

2 1

❾ 19.0904 | Kimood **KI 0904**
Laptop Koffer

1680D Polyester, Griff: Aluminium

Teleskopgriff, 2 Fronttaschen, Hauptfach gepolstert für 15" Laptop, Hauptfach mit Organizer-Elementen, 2 Hauptfächer, kann am Teleskopgriff eines Trolleys befestigt werden, Fassungsvermögen: 28l, Maße: 43,5x20x36cm

onesize

2 1



black grey red navy



white black grey lime red navy



black grey lime red navy



black grey red navy

❶ 46.5640 | Fare **5640**
AOC Oversize Taschenschirm

415g, Polyester Pongee

Doppelautomatik-Taschenschirm in Übergröße mit Reflexpaspel (ohne Schutzfunktion), Griff in Alu-Finish mit integrierter Auslösetaste, flexible Fiberglasschienen, Windproof-System für maximale Gestell-Flexibilität, Durchmesser: 105cm, geschlossene Länge: ca. 30cm

onesize

24 1

❷ 46.2393 | Fare **2393**
AC Gästeschirm Jumbo® XL Square Color

690g, Polyester Pongee

Gerader Soft-Touch Griff mit integrierter Auslösetaste, farbige Ummantelung des Stahlstocks, Automatik-Funktion, Windproof-System für maximale Gestell-Flexibilität, Durchmesser: 113cm, geschlossene Länge: ca. 101cm

onesize

12 1

❸ 46.5095 | Fare **5095 watersave**
Mini Taschenschirm ÖkoBrella

302g, 100% Polyester Pongee (recycelt & waterSAVE®), Griff: recycelter Kunststoff, Stock: Stahl

Nachhaltiger Handöffner-Taschenschirm mit Bezug aus recycelten Kunststoffen, Griff aus wiederverwendetem Kunststoffmaterial, einfache Handhabung durch Sicherheitsschieber, klimaneutral, waterSAVE® Materialien werden zur Schonung der Umwelt Wasser und Energie sparend produziert, Windproof-System für maximale Gestell-Flexibilität bei stärkeren Windböen, 8 Keile, Durchmesser: 98cm, geschlossene Länge: 27cm

onesize

48 1

❹ 46.5171 | Fare **5171**
LED Mini-Taschenschirm "Safebrella®"

266g, 100% Polyester Pongee, Griff: Kunststoff, Stock: Stahl

Schwenkbare LED-Lampe am Griff, 3-teiliges Gestell, Soft-Touch Griff, Futteral mit Druckknopf, einfache Handhabung durch Sicherheitsschieber, Leuchtkopf verstellbar auf weißes Dauerlicht oder rotes Blinklicht, Windproof-System für maximale Gestell-Flexibilität bei stärkeren Windböen, 6 Keile, Bezug mit 3M™ Scotchlite™ Reflective Material an den Keilecken, Durchmesser: 98cm, geschlossene Länge: 27,5cm

onesize

12 1



white black lime red navy



black grey natural lime red navy



black grey natural lime red navy



rainbow light green yellow red magenta euroblue

❺ 46.7112 | Fare **7112**
Transparenter Automatik Stockschirm

495g, 100% Polyethylen

Schwarz galvanisierter Stock mit Soft-Touch-Rundhakengriff, Fiberglas Streben, farbige Details wie Paspel, Schließband und Fiberglas Gestell, Automatik-Funktion, Windproof-System, Durchmesser: 105cm

onesize

24 1

❻ 46.1134 | Fare **1134 watersave**
AC Stockschirm "ÖkoBrella"

340g, 100% Polyester Pongee (recycelt & waterSAVE®), Griff: Echtholz, Stock: Stahl

Schwarz galvanisierter Stahlstock (höherer Korrosionsschutz), Rundhakengriff aus Echtholz, flexible Fiberglasschienen, klimaneutral, waterSAVE® Materialien werden zur Schonung der Umwelt Wasser und Energie sparend produziert, Automatik-Funktion, Windproof-System für maximale Gestell-Flexibilität bei stärkeren Windböen, 8 Keile, Echtholzspitzen, waterSAVE®-Label auf dem Schließband, Durchmesser: 100cm, geschlossene Länge: 85cm

onesize

12 1

❼ 46.5029 | Fare **5029 watersave**
Mini-Taschenschirm "ÖkoBrella"

265g, 100% Polyester Pongee (recycelt & waterSAVE®), Griff: Echtholz, Stock: Stahl

3-teiliges Gestell, einfache Handhabung durch Sicherheitsschieber, klimaneutral, waterSAVE® Materialien werden zur Schonung der Umwelt Wasser und Energie sparend produziert, Windproof-System für maximale Gestell-Flexibilität bei stärkeren Windböen, 8 Keile, waterSAVE®-Label auf dem Schließband, Durchmesser: 98cm, geschlossene Länge: 26,5cm

onesize

12 1

❽ 46.6905 | Fare **6905**
Kinder Stockschirm FARE®-4-Kids

185g, 100% Polyester

Rundhakengriff Ton-in-Ton, verchromter Stahlstock, federloser Sicherheitsschieber, flexible Fiberglasschienen, abgerundete und vergrößerte Spitzen, abgerundetes Top, Windproof-System für maximale Gestell-Flexibilität bei stärkeren Windböen, Durchmesser: 73cm, geschlossene Länge: ca. 59,5cm

onesize

48 12







black grey natural

black mocha lime red

white black grey light grey lime light green

lime red navy

purple cyan navy petrol

orange yellow red magenta purple lilac

light blue cyan euroblue navy petrol mint

❶ 46.9158 | Fare 9158 watersave
Mini Taschenschirm "ÖkoBrella Shopping"

265g, 100% Polyester Pongee (recycelt & waterSAVE®), Griff: Echtholz, Stock: Stahl

3-teiliges Gestell, Echtholzgriff mit Trageschlaufe in Bezugsfarbe, Futteral mit Reißverschluss auch als Einkaufstasche mit Staufach für den Schirm zu verwenden, einfache Handhabung durch Sicherheitsschieber, klimaneutral, waterSAVE® Materialien werden zur Schonung der Umwelt Wasser und Energie sparend produziert, Windproof-System für maximale Gestell-Flexibilität bei stärkeren Windböen, 8 Keile, waterSAVE®-Label auf dem Schließband, Durchmesser: 98cm, geschlossene Länge: 25,5cm

onesize

12 1

❷ 46.1115 | Fare 1115
Automatik Stockschirm

440g, Polyester Pongee

Griff mit integrierter Auslösetaste, Soft-Touch Griff und Top Ton-in-Ton, Stahlstock, Automatik-Funktion, Windproof-System für maximale Gestell-Flexibilität bei stärkeren Windböen, Durchmesser: 105cm, geschlossene Länge: ca. 86cm

onesize

24 1

BEST SELLER

❸ 46.5460 | Fare 5460
Mini Taschenschirm AOC

339g, Polyester Pongee

Elastische Tragekordel, Soft-Touch Griff in Bezugsfarbe mit silberner Auslösetaste, Futteral mit schwarzer Paspel, Doppelautomatik-Funktion, Windproof-System für maximale Gestell-Flexibilität, Durchmesser: 97cm, geschlossene Länge: ca. 28cm

onesize

24 1







black/grey black/lime black/yellow black/orange

black/red black/magenta black/euroblue

black/white black/grey black/lime black/yellow black/orange

black/red black/magenta black/euroblue black/navy black/petrol

black grey cream lime

red magenta navy

white black grey navy

❹ 46.5084 | Fare 5084 watersave
Taschenschirm "Mini Style"

295g, 100% Polyester Pongee (recycelt & waterSAVE®), Griff: Kunststoff, Stock: Stahl

3-teiliges Gestell, Soft-Touch Griff, flexible Fiberglasschienen, Kontrast durch farbige Schienen, Griffringe und Nähte, einfache Handhabung durch Sicherheitsschieber, waterSAVE® Materialien werden zur Schonung der Umwelt Wasser und Energie sparend produziert, Windproof-System für maximale Gestell-Flexibilität bei stärkeren Windböen, 8 Keile, waterSAVE®-Label auf dem Schließband, Durchmesser: 98cm, geschlossene Länge: 28cm

onesize

24 1

BEST SELLER

❺ 46.4784 | Fare 4784 watersave
AC Midsize Stockschirm Style

505g, 100% Polyester Pongee (recycelt & waterSAVE®)

Umweltfreundliches Färbeverfahren mit geringem Wasserverbrauch, formschöner Soft-Touch-Rundhakengriff mit farbigen Ringen und integrierter Auslösetaste, flexible Fiberglasschienen, farbige Ummantelung des Stahlstocks, waterSAVE® Materialien werden zur Schonung der Umwelt Wasser und Energie sparend produziert, Automatik-Funktion, Windproof-System für maximale Gestell-Flexibilität, Durchmesser: 112cm, geschlossene Länge: ca. 89cm

onesize

24 1

❻ 46.5062 | Fare 5062
Mini Taschenschirm FiligRain®

95g, 100% extraleichtes recyceltes Polyester Pongee

Mattschwarzer Kunststoffgriff mit Werbeanbringungsmöglichkeit, schwarzer Aluminiumstock, Sicherheitsschieber, Handöffner, extra leichter Bezug, filigrane Ausführung, handtaschentauglich, besonders klein und leicht, Windproof-System für maximale Gestell-Flexibilität, Durchmesser: 88cm, geschlossene Länge: ca. 20cm

onesize

192 48

NEW

❼ 46.5612 | Fare 5612
AOC Oversize Taschenschirm

450g, 100% Polyester Pongee, Griff: Kunststoff, Stock: Stahl

3-teiliges Gestell, gerader Soft-Touch Griff mit integrierter Auslösetaste, flexible Fiberglasschienen, Doppelautomatik-Funktion, Windproof-System für maximale Gestell-Flexibilität bei stärkeren Windböen, Durchmesser: 116cm, geschlossene Länge: 33cm

onesize

24 1



white | black | black/royal blue | black/orange | slate grey | navy



dark grey/beige | bottle green/beige | burgundy/beige | navy/beige



white | black | dark grey | light grey | bottle green | burnt lime | true yellow | orange | red | fuchsia | royal blue | navy

❶ 19.2004 | Kimood **KI 2004**
Sturmregenschirm

210T Polyester

EVA Griff, Fiberglas Rahmen und Stock, Kunststoffspitzen, sturmsicher, REACH Standard, manuelle Öffnung, Durchmesser: 128cm

onesize

20 | 10

❷ 19.2020 | Kimood **KI 2020**
Regenschirm mit Holzgriff

Polyester Pongee

Holzschaft, J-Griff aus Holz, weiße Nickelspitzen, schwarzer Metallrahmen, Automatik-Funktion, Durchmesser: 96cm

onesize

20 | 10

❸ 19.2010 | Kimood **KI 2010**
Mini Taschenschirm

Polyester Pongee

3-teiliges Gestell, Sicherheitsfunktion, Carbonstahl Konstruktion, Hülle aus 190T Polyester, Durchmesser: 98cm

onesize

20 | 10



white | black | black/orange | black/royal blue | slate grey | bottle green | red | royal blue | navy



white | black | black/orange | black/red | black/burnt lime | slate grey | bottle green | burnt lime | true yellow | orange | red | sky blue | royal blue | navy



white/white | black/black | yellow/dark grey | orange/dark grey | red/light grey | fuchsia/slate grey | royal blue/dark grey | navy/slate grey



white | black | slate grey | silver | burnt lime | red

❹ 19.2008 | Kimood **KI 2008**
Großer Golf Regenschirm

210T Polyester

Polycarbonat-Golfgriff in gummierter Ausfertigung, schwarzer 14mm dicker Metallstock, schwarze Glasfaserspeichen, Speichenenden aus Metall, ersetzt Kimood 2002, Automatik-Funktion, Durchmesser: 120cm, nicht waschen, nicht trocknergeeignet, nicht chemisch reinigen

onesize

20 | 1

❺ 19.2007 | Kimood **KI 2007**
Golf Regenschirm

210T Polyester

Polycarbonat-Golfgriff in matter Ausfertigung, schwarzer 10mm dicker Metallstock, schwarze Glasfaserspeichen, Speichenenden aus Metall, ersetzt Kimood 2001, Plane aus 210T-Polyester, Automatik-Funktion, Durchmesser: 98cm, nicht waschen, nicht trocknergeeignet, nicht chemisch reinigen

onesize

20 | 1

❻ 19.2006 | Kimood **KI 2006**
Automatik Golf Regenschirm

210T Polyester

70cm Fiberglas Rahmen und Griff, EVA Griff mit Kunststoff Knopf, Tasche mit Klettverschluss, Kunststoff Golfkappe, Automatik-Funktion, Durchmesser: 125cm

onesize

20 | 10

❼ 19.2021 | Kimood **KI 2021**
Automatik Regenschirm

210T Polyester

10mm dicker Metallschaft in schwarz, J-Griff aus Plastik, Nickelspitzen, Automatik-Funktion, Durchmesser: 105cm

onesize

20 | 10

daiber

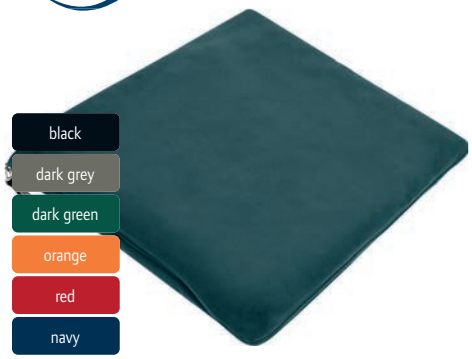

❶ 02.0900 | Daiber **JN 900**
Fleece Decke mit Hülle

260g/m², 100% Polyester

Pflegeleicht, wärmeisolierend, Maße: als Kissen gefaltet ca. 40x40cm, entfaltet 130x180cm, 30° waschbar, Schonwäsche, nicht bügeln, trocknergeeignet bei niedriger Temperatur

onesize

20 1



❷ 02.0950 | Daiber **JN 950**
Fleece Decke

240g/m², 100% Polyester, Antipilling Fleece

Vielseitig verwendbare Fleecedecke, Maße: 130x170cm, 30° waschbar, Schonwäsche, nicht bügeln, trocknergeeignet bei niedriger Temperatur, Lieferung als dekoratives Geschenkpäckchen mit Satin-Webband

onesize

20 1



❸ 02.0957 | Daiber **JN 957**
Fleece Decke mit Fransen

220g/m², 100% Polyester, Antipilling Fleece

Für Freizeit und Gastronomie, breite kurze Fransen, pflegeleicht, Maße: 120x150cm, 40° waschbar, nicht bügeln, trocknergeeignet bei niedriger Temperatur

onesize

32 1

SOL'S the fair spirit



NEW ❹ 25.4342 | SOL'S **Stavenger**
Fleece Decke
TEAR AWAY

180g/m², 100% Polyester Fleece

Tragegriff aus Nylon, TearAway Label, Maße: 150x120cm, 40° waschbar, nicht bügeln, nicht trocknergeeignet, nicht chemisch reinigen

onesize

15 15

daiber



❺ 02.1901 | Daiber **JN 1901**
Fleece Decke

200g/m², 100% Polyester, Antipilling Fleece

Gekettelte Kanten, Maße: 130x170cm, 40° waschbar, nicht bügeln, trocknergeeignet bei niedriger Temperatur, dekoratives Geschenkpäckchen mit Banderole

onesize

24 24

GENUINE recycled by Result



❻ 30.939X | Result Recycled **R 939X**
Recycling Fleece Decke
60°

280g/m², 100% recyceltes Polyester (rPET)

Einfassung an den Rändern Ton-in-Ton, weicher Griff, Maße: 175x140cm, 60° waschbar, nicht trocknergeeignet

onesize

20 5

k-up



❼ 20.0431 | Kariban K-Up **KP 431**
Sherpa Fleece Decke

100% Polyester

Eine Seite aus flauschigem Sherpa, eine Seite aus samtigen Fleece, Maße: 130x160cm, 40° waschbar, trocknergeeignet bei niedriger Temperatur

onesize

10 1

SOL'S the fair spirit



❽ 25.8105 | SOL'S **Plaid**
Fleece Decke

220g/m², 100% Polyester

Inklusive Tragegurt, Maße: 150x120cm, 30° waschbar, nicht trocknergeeignet

onesize

20 1

daiber



BEST SELLER ❾ 02.0955 | Daiber **JN 955**
Velours Decke

440g/m², 100% Polyester

Gekettelte Kante, Unterseite laminiert mit Sherpafleece, Maße: 130x180cm, 30° waschbar, Schonwäsche, nicht bügeln, trocknergeeignet bei niedriger Temperatur

onesize

10 1

Textillexikon – Stoffe und Materialien von A-Z

3-in-1 Jacke
Jacke aus mehreren Bestandteilen, die gemeinsam oder einzeln getragen werden können, z.B. herausnehmbare Fleecejacke ermöglicht 3 Tragevarianten (Fleecejacke und Überjacke können jeweils einzeln oder gemeinsam getragen werden).

angeraute Innenseite
Innenseite von Sweatern wird nach Stricken aufgeraut, um typische weiche und wärmende Haptik zu erhalten

Antipilling
häufig verwendetes Ausrüstungverfahren zur Reduzierung von Knötchenbildung und Verfilzen bei Fleeceartikeln

antibakteriell
Ausrüstungsverfahren um Vermehrung von Bakterien und Pilzen zu hemmen, dadurch reduzierte Geruchsentwicklung

Baumwolle
Naturfaser, die sich durch hohe Feuchtigkeitsaufnahme, angenehmen Griff und gute Färbbarkeit auszeichnet

Bio-Baumwolle
verfügt über Zertifizierungen wie z.B. GOTS und OCS, Baumwolle in Umstellung (in-conversion) unterstützt Bauern beim Umstieg von herkömmlicher auf Bio-Baumwolle, während dem Umstieg werden bereits alle ökologischen Standards eingehalten, in der Regel dauert es 3 Jahre eine vollwertige Bio-Zertifizierungen zu erreichen

Bionic-Finish® Eco
wasser- und schmutzabweisende Imprägnierung, wird auch als DWR (Durable Water Repellent = dauerhaft wasserabweisend) Behandlung bezeichnet, hergestellt aus wieder abbaubaren Inhaltsstoffen, umweltfreundlich und PFC-frei, Eigenschaften: waschbeständig, abriebfest

Button Down Kragen
Kragenschenkel sind mit Knöpfen befestigt, sportlicher Kragen, der vorwiegend in der Freizeit und ohne Krawatte getragen wird

Chino Baumwolle (Baumwoll-Twill)
Stoffe in Köperbindung (Webart) mit diagonal verlaufender Struktur

Cordura®
eingetragene Marke, Gewebe aus Polyamid, Eigenschaften: robuster, reißfester und texturierter als übliches Nylon, wasserabweisend und schnell trocknend

Daunenjacken
müssen mit Daunen von Enten oder Gänsen gefüllt sein, Eigenschaften: geringes Gewicht, atmungsaktiv, gute Wärmeisolation, hohe Elastizität (entfalten sich nach dem Auspacken schnell wieder zu ihrer ursprünglichen Größe), in Winterjacken werden Daunen und Federn häufig im Verhältnis 90/10 gemischt, Federn sind wichtig für optimale Isolation und ermöglichen richtige Entfaltung von Jacken, die nur mit Daunenfüllung nicht möglich wäre

Drill (=Drell)
Gewebe in Körperbindung, oft in Kombination mit Baumwolle (Baumwoll-Drill) oder Leinen, Eigenschaften: reißfest, extrem dicht, strapazierfähig, langlebig

DuPont™ Sorona®
Sorona® ist eine Funktionsfaser aus nachwachsenden pflanzlichen Ressourcen des Chemiekonzerns DuPont™, in der Produktion sind Treibhausgasemissionen und Energieverbrauch deutlich geringer als bei konventionellen Produkten, Eigenschaften: weicher, robuster, atmungsaktiver und schnelltrocknender Stoff mit guter Wärmeleistung

Einlaufvorbehandlung
Verfahren wird angewandt, um sicherzustellen, dass Artikel nach dem Waschen nur in geringem Ausmaß (Toleranzwerte) einlaufen

Elasthan
Synthetikfaser, in geringen Mengen eingesetzt um höhere Dehnbarkeit und Formbeständigkeit zu erreichen, wird häufig in Bündchen (z.B. an Ausschnitt und Ärmeln) verwendet

enzymgewaschen
Stoffe werden aus unterschiedlichen Gründen mit Enzymen behandelt, häufig wird auf einen weichen Griff und eine glatte Oberfläche abgezielt, oft werden auch bewusst kleine Risse im Stoff erzeugt, um Kleidung abgetragen wirken zu lassen (Used-Look)

Fil-à-Fil
Gewebestoff mit karoähnlichem Aussehen, Farbwechsel in Kette oder Schuss sorgt für besondere 2-farbige Optik, die als Sprenkeleffekt bezeichnet wird, Eigenschaften: strapazierfähig und leicht zu bügeln

Filz
Herstellung erfolgt aus Wolle, Pflanzen- oder Chemiefasern, Material wird nicht gewebt sondern durch Walken, Vernadeln oder Pressen unter dem hohen Druck eines Wasserstrahls erzeugt, Eigenschaften: feuchtigkeitsabweisend, strapazierfähig

Flammgarn (Slub)
Verwendung von Garnen mit unterschiedlicher Dicke ergibt diesen Effekt

Fleece
aufgerauter Veloursstoff, meist aus Polyester, Schlingen dieser Maschenware werden auf einer Seite aufgeschnitten und aufgeraut, weicher samtartiger Griff, angenehm auf der Haut, hohe Wärmeisolation bei geringem Gewicht, wasserabweisend

Fleece mit glatter Außenseite
ideale Veredelungsmöglichkeiten durch glatte Außenseite, nur innen angeraut

French Terry
Innenseite von Sweatern wird nicht aufgeraut, Sweater ist weniger weich und wärmend, geringerer Pillingeffekt

Frottier
Baumwollgewebe, typischer Handtuchstoff, Frottier ist dichter, stabiler und hochwertiger als das ähnlich klingende Frottee, charakteristisch für Frottier sind ein- oder beidseitig sichtbare kleine Schlingen, Frottee ist hingegen ein glattes Flachgewebe, das durch Drehen des Garns entsteht, Eigenschaften (Frottier): weiches, voluminöses, saugfähiges Material

gebürstete (=brushed) Baumwolle
durch Bürsten des Stoffs richten sich die losen Faserenden leicht auf, dadurch ergibt sich ein weicherer Griff

gekämmte Baumwolle
wird vor dem Spinnen parallelisiert und kurze Fasern werden entfernt, dadurch wird das Garn hochwertiger, feiner, kräftiger und gleichmäßiger, die Oberfläche ebenmäßiger, geringerer Pillingeffekt

Haifisch Kragen
wird auch als Cutaway oder italienischer Kragen bezeichnet, weit auseinander liegende Kragenspitzen (ähnlich Haiflossen), abhängig davon wie weit die Spreizung ist eignen sich schmale bis voluminöse Krawattenknoten

halbgekämmte Baumwolle
statt 3 Kämmmaschinen wird nur eine verwendet, Ergebnis ist ein Zwischenprodukt zwischen kardierter (ungekämmter) und gekämmter Baumwolle

Heather/Melange
Effekt entsteht durch Verwendung 2 verschieden farbiger Garne aus unterschiedlichen Materialien

Herringbone (Fischgrätmuster)
dem Twill artverwandte Webart, diagonales Webmuster, erinnert an Fischskelett mit Gräten, leicht zu bügeln, starkes, dichtes Gewebe, häufig im Bereich Business Casual verwendet

Hybridjacken
bestehen aus Materialmix, dadurch werden unterschiedliche Eigenschaften ermöglicht, bspw. unterschiedliches Material an Ärmeln und Körper, es werden z.B. feuchtigkeitsregulierende und winddichte Bestandteile kombiniert

Interlock
sehr geschlossene Oberfläche, sehr hochwertige, strapazierfähige, elastische und glatte Ware mit guter Waschbeständigkeit, Vorder- und Rückseite sehen gleich aus

Jute
Bastfaser, wird aus Stängel der Jutepflanze gewonnen, grobe Faser, Eigenschaften: reißfest, gut färbbar, hohe Dehnfestigkeit, spezifischer Geruch

Kappenverschlüsse
Metallclipverschluss, Klettverschluss (Rip-StripTM), Schnalle (tri-glide Stegschnalle), Druckknopfverschluss (click&snap, Snap Back, PVC Verschluss, Patentverschluss), Flexfit®

Kent Kragen
eleganter, klassischer, spitzer, kurzer Kragen, für fast alle Krawattenknoten und –formen, sowie Fliege geeignet

Kragenstäbchen
werden im Kragen angebracht um das Rollen oder Wellen der Kragenspitzen zu verhindern, können herausnehmbar oder eingenäht sein und aus zahlreichen verschiedenen Materialien bestehen (am häufigsten wird Kunststoff verwendet)

Lycra®
eingetragene Marke, Elasthanfaser

mercerisierte Baumwolle
Merzerisation ist ein Veredelungsvorgang, um Fasern reißfester zu machen und ihnen eine glänzende Optik zu geben, dadurch lässt sich das Material gleichmäßiger färben, läuft nicht mehr ein, knittert kaum und erhält einen besonders weichen Griff

Mesh
atmungsaktives Netzgewebe mit gröberer Struktur für mehr Atmungsaktivität, wird häufig als Futter oder für Einsätze verwendet

Microfleece
kurz geschorenes Fleecematerial, feiner, dünner, dichter und windabweisender als gewöhnliches Fleece

Nackenband
Stoffband wird über die Naht zwischen Körper und Kragen genäht für ein komfortableres Tragegefühl, wird auch als Necktape bezeichnet, Schulter-zu-Schulter Nackenband gilt als Qualitätsmerkmal für Formbeständigkeit und Stabilisierung der Nähte, häufig in Fischgrät Optik (=herringbone)

New Kent Kragen
elegante Mischung aus Kent und Haifischkragen, weniger breit als der Haifisch, weniger spitz zulaufend als der klassische Kent, für alle Krawattenknoten geeignet

Oxford
in Leinwandbindung gewebter Stoff, Zweifarbigkeit durch Verwendung von weißen Fäden im Schuss und farbigen in der Kette, strapazierfähiger, weicher Stoff, der an kühleren Tagen warm hält und vorwiegend für Sport- und Freizeitkleidung, häufig auch in Kombination mit Button-Down Kragen verwendet wird

Panele
Bezeichnung für Stoffelemente der Kappen, zumeist 3-6 Panele, am häufigsten 5 oder 6 Panele, 5 Panel Kappen eignen sich aufgrund der fehlenden Naht vorne besser zur Veredelung

Pima Baumwolle
besonders hohe Qualität durch sehr lange Fasern, Ernte von Hand und ideale Anbaubedingungen in Peru, Eigenschaften: besonders weich, leichter Glanz, besonders strapazierfähig

Piqué
klassisches Material für Polos, gewebter Stoff, Struktur entsteht durch Abwechslung erhöhter und vertiefter Stellen, waffelartige oder körnige Oberfläche

Polyacryl (Acryl)
wollähnliche Synthetikfaser, Eigenschaften: lichtbeständig, pflegeleicht, wärmend, hohe Bauschfähigkeit, wetter- und formbeständig, schnelltrocknend

Polyamid (Nylon)
Synthetikfaser mit hoher Zug- und Scheuerfestigkeit, schnell trocknend

Polycotton
Mischung von Baumwolle und Polyester, um Vorteile beider Materialien zu nutzen

Polyester
meist produzierte Synthetikfaser, Eigenschaften: hohe Zugfestigkeit, Feinheit, gute Formstabilität, geringe Feuchtigkeitsaufnahme, gutes Waschverhalten, sehr gute Lichtbeständigkeit

Polyester Pongee
Gewebe aus Polyester-Filamenten, dünner, glatter Stoff, der ursprünglich üblicherweise aus Seide gefertigt wurde

Popeline
in Leinwandbindung dicht gewebter Stoff, atmungsaktives, strapazierfähiges, glattes und leichtes Material, das aufgrund seiner Vielseitigkeit und Strapazierfähigkeit zu den gebräuchlichsten Hemdenstoffen zählt

Raglan Ärmel
am Ausschnitt angesetzte Ärmel, diagonaler Nahtverlauf

recycelte Baumwolle
alte Textilien oder Textilreste werden zerkleinert und zu neuen Fasern versponnen

recyceltes Polyester (=rPET)
Plastikflaschen und anderer Plastikmüll werden zerkleinert und eingeschmolzen, um daraus neue Polyesterfasern zu erzeugen, durch die Wiederverwertung werden Wasserverbrauch, CO2-Emissionen und Müll sehr stark reduziert, durch die Verwendung unterschiedlicher Plastikprodukte ist das gleichmäßige Färben allerdings oft schwierig und macht mehrmalige Färbevorgänge erforderlich, weiters ist das Material nicht biologisch abbaubar und gibt Mikroplastik an die Umwelt ab, aus diesen Gründen sind sich Experten uneinig über die Nachhaltigkeit des Materials, allgemeine Eigenschaften wie bei konventionellem Polyester

ringgesponnene Baumwolle
ist weicher glatter und glänzender als Open End (rotorgesponnenes) Garn, feineres Maschenbild, optimale Bedruckbarkeit

Rippstrick
Rechts/Rechts Ware, Vorder- und Rückseite des Stoffes sehen gleich aus, hohe Elastizität, geringe Materialdichte, Unterscheidung zwischen 1x1 Ripp (abwechselnd links und rechts gestrickt) und 2x2 Ripp (abwechselnd 2 linke und 2 rechte Maschen), häufige Verwendung am Ausschnitt

Ripstop
charakteristische „Rechenkästchenstruktur", wird häufig zur Verstärkung besonders beanspruchter Stellen verwendet, Eigenschaften: besonders reißfest und stabil

Rundstrickware
falls nicht anders angegeben verfügen alle Modelle über Seitennähte zur Anpassung der Passform, Artikel ohne Seitennähte werden als Rundstrick- oder Schlauchware ausgewiesen

Set-in Ärmel
gerade angesetzte Ärmel

Single Jersey
fein gestricktes, leicht dehnbares, atmungsaktives Material, Innen- und Außenseite sehen unterschiedlich aus (Rechts/Links Ware), betrifft die meisten T-Shirts

Softshelljacken
Funktionsjacken, aus 2 oder 3 (mit Membran) Schichten, Material an Innenseite (bspw. Microfleece) dient Wärmeisolation und führt Feuchtigkeit von der Haut weg, falls vorhanden hat Membran eine winddichte und wasserdampfdurchlässige Funktion, Außenseite besteht aus wasserabweisendem Material, das Feuchtigkeit von innen nach außen transportiert, Softshelljacken ohne Membran verfügen daher in der Regel über höhere Atmungsaktivität, während Jacken mit Membran wind- und regendichter sind

Steppjacken
durch Absteppen einzelner Kästchen bleibt Füllung gleichmäßig verteilt und kann nicht verrutschen

Stretch
kennzeichnet dehnbare Stoffe mit Anteilen spezieller Materialien wie z.B. Elasthan oder Lycra®

Strickfleece
besondere Optik durch glatt gestrickte Außenseite, innen angeraut, gute Wärmeisolierung

Teflon®
wird zur Beschichtung verwendet, um Stoffe wasser- und schmutzabweisend auszurüsten, zum Bedrucken ungeeignet

(T)PU Membran
(thermoplastisches) Polyurethan, atmungsaktive Membranen aus diesem Kunststoff sind gut isolierend und verfügen über eine hohe Wassersäule, Wasserdampfdurchlässigkeit variiert abhängig von Luftfeuchtigkeit und ermöglicht gute Feuchtigkeitsregulierung

Twill
in Köperbindung gewebter Stoff, schräg verlaufende Bindungsstruktur, bekannteste Verwendung für Jeansstoff, strapazierfähige, geschmeidige Stoffe mit warmen Griff

Viskose (Rayon)
Chemiefaser aus natürlichem Grundstoff (Zellulose), oft als Kunstseide bezeichnet, hautfreundlich, nicht dehnbar, knittert stark, fällt leicht und locker, sehr gleichmäßige Optik, gut geeignet zum Färben und Drucken

Walkfrottier
Gewebe aus feinen Einfachgarnen, durch spezielle Nachbehandlung werden die Florschlingen verdreht und miteinander verschlungen, Gewebe wird dadurch sehr weich und saugfähig, Gewebe widerstandsfähiger gegen Herausziehen von Schlingen als Zwirnfrottier

winddicht
hält den Wind komplett ab, winddichte Produkte sind nicht immer auch wasserdicht, wasserdichte Artikel allerdings immer auch winddicht, als winddicht bezeichnet man Materialien, die maximal 5l Luft pro Sekunde durch einen Quadratmeter Stoff lassen, winddichte Materialien sind durch die mangelnde Atmungsaktivität bei Aktivität oft unangenehm zu tragen

Ziernähte
sind oft auffällig und sollen das Kleidungsstück gezielt verzieren, einige Beispiele sind Keder-, Kapp-, Stepp- oder Kantennähte, durch die Dekoration mit Ziernähten werden bestimmte Stellen konturiert, oder auffälliger gestaltet, Ziernähte können ausschließlich schmücken oder zusätzlich eine Funktion haben, sie unterscheiden sich durch Stichart, Stichlänge und Garnfarbe

Erhältlich für Herren, Damen und Kinder, Unisex	STRETCH — Stretch, dehnbarer Stoff, zB. mit Elasthan-Anteil	ZIP FOR DECORATION	Reißverschluss zur Veredelung
HEAVY — Heavy, T-Shirts ab 180g/m², Polos ab 200g/m², Sweats und Fleece ab 300 g/m²	POPLIN COTTON — Popeline Baumwolle – glatter, leichter Stoff	WATER PROOF	wasserdicht, versiegelte Nähte
60° 90° 95° — 60°/90°/95° waschbar	POPLIN MIX — Popeline Mix – glatter leichter Stoff, geringer Einlauf	TEAR AWAY	Tear Away Label
NEUTRAL LABEL — Neutrales Größenlabel (kein Markenlabel) im Nacken	TWILL — Twill – schräger Fadenlauf	BIO ORGANIC	Bio-Baumwolle
COMBED — Artikel aus gekämmter Baumwolle	OXFORD — Oxford – in Leinwandbindung gewebter Stoff, zweifarbig	RECYCLED POLYESTER	Recyceltes Polyester
JERSEY — Polo mit glatter Oberfläche	MEMBRANE — Membran	SUSTAINABLE PRODUCT	Nachhaltiges Produkt
FRENCH TERRY — Sweater mit nicht angerauter Innenseite	WINTER — Winterprodukt		

Zertifizierungen/Standards/Mitgliedschaften/Initiativen unserer Markenhersteller

ATLANTIS

- Benefit Company
- GOTS certified – GOTS-11099
- GRS certified – ICEA-TX-3146
- Oeko-Tex® Standard 100 Class II – PG020 126968, PG020 202938, SHGO 073626
- By Your Side®
- Authorised Economic Operator (AEO) zertifiziert
- SEDEX Member ZC1009145
- The Global Compact Member (Advanced Level)
- Textile Exchange Member (Supporter Level)
- Ellen MacArthur Foundation community
- Emissions reduction plan approved under the Science Based Targets initiative for SMEs
- Sustainability Report
- "CF Atlantis" Tool for the emission of products carbon footprints certified by Certiquality n. CFP0000006
- GRS, GOTS, Polylana®, Repreve® U-Trust®, ReTraze®, Polartec® EcoEngineering™

BUILD YOUR BRAND, NEW MORNING STUDIOS

- amfori BSCI
- OEKO-TEX Standard 100
- Sedex
- WRAP

B&C

- amfori BSCI
- Arzte ohne Grenzen Partnerunternehmen
- Eigener Code of Conduct
- Fair Wair Foundation Leader
- Investing in Better Cotton – alle Artikel ausser Fleece und Jacken
- OEKO-TEX Standard
- Organic Content Standard Blended – einige Artikel
- PeTA – Approved Vegan
- Recycled Claim Standard (RCS) – einige Artikel
- Textile Exchange Member
- Unterzeichner der UN Ziele für nachhaltige Entwicklung
- zertifizierte Bio-Baumwolle in Umstellung

BAGBASE, BEECHFIELD, QUADRA, WESTFORD MILL

- akkreditierte Carbon Literate Organisation
- Eigene Ethical Policy
- Eigenes Anti-Slavery Statement
- Fairtrade Baumwolle – einige Artikel
- GOTS – einige Artikel
- GRS – einige Artikel
- Organic Content Standard 100 – einige Artikel
- Richtlinie über allgemeine Produktsicherheit
- 1% for the Planet Mitglied
- Textile Exchange Mitglied

DAIBER (JN, MB)

- amfori BSCI
- EN ISO 20471:2013 + A1:2016 – einige Artikel
- Organic Content Standard (OCS) 100/OCS Blended – einige
- Artikel
- Oeko-Tex standard 100 – JN by Daiber: alle Artikel,
- MB by Daiber: einige Artikel
- Reach
- Recycled Polyester GRS – einige Artikel
- UPF 50+, einige Artikel

FARE

- amfori BSCI
- CO2-neutraler Versand mit DPD
- Company's (JCK Holding) Code of Conduct
- Klimaneutrales Unternehmen (ClimatePartner-ID: 16602-
- 2109-1001)
- LABTECH geprun
- Recyceltes Polyester + waterSAVE® – einige Artikel
- Umweltzertifikat OKOPROFITR

FLEXFIT

- amfori BSCI
- SEDEX
- WRAP
- REACH
- GRS Global Recycled Standard

FOL, JERZEES, RUSSELL

- amfori BSCI
- Better Cotton
- Fair Labor
- Fruit of the Loom Code of Conduct
- Oeko-Tex Standard 100 – alle Artikel
- zertifizierte Bio-Baumwolle
- US Cotton

HALFAR

- amfori BSCI
- EcoVadis zertifiziert
- Eigener Code of Conduct (JCK Holding)
- GOTS zertifiziert – einige Artikel
- GRS Global Recycled Standard
- Mitglied im B.A.U.M. e.V.
- Mitglied im Energieeffizienz- Netzwerk OWL
- Mitglied im Okoprofit Klub OWL
- Qualitatsmanagement nach DIN ISO 9001:2015
- Umweltmanagement nach DIN ISO 14001:2015

HELLY HANSEN

- amfori BSCI
- Bluesign Partner
- Climate Action Corps Mitglied
- Ethical trade norway
- European Outdoor Group
- GRS Global recycled standard – einige Artikel
- Higg Index
- Leather Working Group
- MIcrofibre 2030 Commitment
- NIRAPON
- Organic Content Standard 100 – einige Artikel
- Recycled Claim Standard (RCS)
- responsable down standard RDS
- responsable wool standard RWS
- SIA, Single Use Plastics Project
- STICA Initiative
- Sustainable Apparel Coalition
- The Conservation Alliance
- ZQ Merino Fibre

JACK & JONES

- Better Cotton
- GRS
- OCS (100)
- Leather Working Group
- RAS, RDS, RMS, RWS
- RCS (100)

KARIBAN, KIMOOD, PROACT, K-UP, WK

- EVE Vegan – einige Artikel, einige Artikel, někter̆e artikly
- GOTS zertifiziert – einige Artikel
- GRS Global recycled standard – einige Artikel
- Oeko-Tex Standard 100 – einige Artikel
- Organic Content Standard 100 / Organic Content Standard
- Blended – einige Artikel
- Recycled Content Standard 100 / Recycled Content Standard
- Blended RCS – einige Artikel
- Responsable wool standard RWS – einige Artikel

KORNTEX

- EN ISO 20471:2013/A1:2016 – einige Artikel
- EN 17353:2020
- EN 343:2019

KUSTOM KIT

- ACCORD Signatory
- BCI Baumwolle – einige Artikel
- Eigenes Anti-Slavery Statement
- Eigene Ethical and Environmental Policy
- OEKO-TEX Standard 100 – alle Artikel
- REACH Compliance Statement
- SEDEX – einige Artikel
- WRAP – einige Artikel

MANTIS, BABYBUGZ

- B Corp
- Science Based Targets
- Zertifizierte Bio-Baumwolle
- Zertifizierte Bio-Baumwolle in Umstellung
- Global Organic Textile Standard (GOTS)
- OEKO-TEX Standard 100, inkl. der strengsten „Klasse 1" – Zertifizierung für Babykleidung – alle Artikel
- Organic Content Standard (OCS)
- Recycled Claim Standard (RCS)
- PETA – APPROVED VEGAN
- Textile Exchange-Mitglied
- eigener Code of Conduct

NEUTRAL

- EU Ecolabel
- Fairtrade Baumwolle
- zertifiziertes recyceltes Polyester
- Oeko Tex Standard 100
- SA8000
- Zertifizierte Bio-Baumwolle
- Zertifizierte Bio-Baumwolle in Umstellung

PREMIER, ONNA

- Amfori BSCI – einige Artikel
- Global Organic Textile Standard (GOTS) – einige Artikel
- Global Recycled Standard (GRS) – einige Artikel
- Oeko-Tex Standard 100 – einige Artikel
- Recycled Claim Standard (RCS) – einige Artikel
- Sedex (SMETA) – einige Artikel
- WRAP – einige Artikel

PROMODORO

- BSCI
- C-TPAT
- ISO 45001 Standard
- Made in Green – einige Artikel
- OEKO-TEX Standard 100 – einige Artikel
- Qualitatsmanagement nach ISO 9001 und ISO 14001
- Sedex
- Suppliers Qualification Programm
- Textile Exchange
- Think Green Initiative
- UPS Carbon neutral shipment
- WRAP

PURE WASTE

- Amfori BSCI
- Sedex
- Global Recycling Standard

REGATTA

- eigene Company Policy
- Better Cotton Mitglied
- BSIF (British Safety Industry Federation) Mitglied
- EN 343:2003 – einige Artikel
- Ethical Trade Initiative Member
- Ethically compliant factories (in collaboration with SGS)
- Global Recycled Standard
- Higg Index (sustainable impact figures)
- PFC frei
- REACH
- Sustainable Apparel Coalition (SAC)
- Textile Exchange Member
- The Microfibre Consortium Member
- UNFCCC Member

RESULT, SPIRO

- BSIF Mitglied
- Eigene Company Policy
- EN ISO 20345:2011 – einige Artikel
- EN ISO 20471:2013 – einige Artikel
- GRS Global Recycled Standard – einige Stoffe
- NCWA (National Children´s Wear Association)
- OEKO-TEX Standard 100 – einige Stoffe
- REACH
- REMA (Retro-Reflective Manufacturers Association)
- SEDEX (Supplier of Ethical Data Exchange)

SEIDENSTICKER

- amfori BSCI
- Better Cotton Initiative (BCI)
- Eigener Code of Conduct
- International Labor Organization (ILO)
- Mitglied im Bundnis fur nachhaltige Textilien
- OEKO-TEX Standard 100
- SA8000

SOL'S, NEOBLU, RTP

- ACCORD Signatory
- amfori Member (BSCI / BEPI)
- Better Cotton – einige Artikel
- Cascale Member (ex Sustainable Apparel Coalition – SAC)
- Company's Code of Conduct
- Company's Ethical Business Practices
- Cotton USA – einige Artikel
- EN20471 class I: Secure Pro / EN20471 class II: Safety Pro
- Fair Wear Member
- OCS (Organic Cotton Standard) 100 & Blended – einige Artikel
- OEKO-TEX Standard 100 (including the strictest class I for baby clothing) – bei den meisten Artikeln
- OFG (Origine France Garantie) – einige Artikel
- GOTS (Global Organic Textile Standard) – einige Artikel
- GRS (Global Recycled Standard) – einige Artikel
- Higg Index Product Module – einige Artikel
- PETA Approved Vegan – bei den meisten Artikeln
- Science Based Target Initiative (SBTi) commitment

STEDMAN

- amfori BSCI
- Eigener Code of Conduct
- OEKO-TEX Standard 100 – alle Artikel
- Organic Content Standard 100 – einige Artikel
- PeTA – Approved Vegan

TEE JAYS

- amfori BSCI
- Better Cotton Initiative (BCI)
- Eigener Code of Conduct
- OEKO-TEX Standard 100 – alle Artikel
- OCS Organic Content Standard 100 (Blended)
- RCS Recycled Claim Standard (Blended)

THE ONE TOWELLING

- amfori BSCI
- Eigener Code of Conduct
- GOTS zertifiziert – einige Artikel
- OEKO-TEX Standard 100 – alle Artikel

TRUE BLANKS

- GOTS – einige Artikel
- GRS – einige Artikel
- OCS
- RCS
- RWS
- RAF – einige Artikel
- Oeko Tex – einige Artikel
- CTPAT – einige Artikel
- WRAP – einige Artikel
- Amfori BSCI – einige Artikel
- SMETA (SedEx) – einige Artikel
- ISO 9001 – einige Artikel
- ISO 14001 – einige Artikel
- ISO 45001 – einige Artikel
- ICS – einige Artikel
- Better Work

VOSSEN

- Korpervertraglichkeit dermatologisch getestet
- OEKO-Tex Standard 100
- OEKO-Tex Made in Green & BIO
- Qualitatsmanagament nach DIN ISO 9001:2015
- STeP by OEKO-TEXR
- Umweltmanagement nach DIN ISO 14001:2015
- V-Label (vegan)

YOKO

- EN ISO 20471:2013 – einige Artikel
- EN 343 – Artikel: HVP218, HVP302, HVP 711
- RIS 3279 TOM Issue 2:2019 – einige Artikel
- SEDEX (Supplier of Ethical Data Exchange)
- OEKO-TEX Standard 100
- GRS Global Recycled Standard

Atlantis

Hersteller-Bezeichnung	Artikel-Nr.	Seite
Action-S	33.0264	375
Andy	33.0100	403
Army-S	33.0286	373
Bandana Goal-S	33.0290	373
Bank Five-S	33.0232	376
Beat-S	33.0238	376
Bill-S	33.0239	402
Birk	33.0101	403
Bond-S	33.0229	379
Brad-S	33.0222	402
Breezy-S	33.0268	371
Brooklin	33.3030	404
Bryce	33.0102	379
Bucket Cotton	33.0138	377
Bucket Cotton-S	33.0283	373
Champion-S	33.0276	372
Dad Hat-S	33.0242	376
Digg-S	33.0265	374
Eko Beanie	33.7020	404
Erie	33.0269	371
Estoril-S	33.0230	377
Extreme	33.0060	404
Fam-S	33.0271	372
Fiji	33.0103	377
Flash-S	33.0292	401
Forever-S	33.0284	374
Fraser	33.0104	379
Freedom Basic-S	33.0291	402
Gear-S	33.0279	372
Gloves Touch	33.0168	402
Helpy-S	33.0280	374
Hit-S	33.0270	371
Holly	33.0106	403
Hotty-S	33.0107	403
Isar	33.0266	370
James	33.0108	378
Joshua	33.0109	378
Kid Rapper-S	33.0295	370
Kid Wind-S	33.0235	401
Liberty Sandwich-S	33.0251	376
Maui	33.0267	371
Moover-S	33.0221	402
Nelson	33.0113	403
Pico	33.0285	374
Pier-S	33.0252	402
Pilot Piping Sandwich-S	33.0274	375
Pilot-S	33.0273	372
Pure	33.8000	404
Rapper Cotton-S	33.0260	370
Rapper Suede-S	33.0261	370
Rapper-S	33.0262	370
Ray-S	33.0231	378
Record-S	33.0263	370
Recy Five	33.0116	379
Recy Five Italia	33.0281	375
Recy Five Piping	33.0282	374
Recy Three	33.6090	379
Rio	33.7090	403
Shine	33.8010	404
Shore	33.7080	404
Shot-S	33.0278	373
Snap Back-S	33.0255	376
Snap Five-S	33.0256	377
Sonic-S	33.0259	377
Sport Sandwich-S	33.0275	372
Swing-S	33.0289	375
Tank-S	33.0287	375
Uniform-S	33.0288	375
Whippy	33.7010	378
Wind Scarf-S	33.0224	401
Wind-S	33.0220	401
Wind-S Patch	33.0293	401
Wind-S Pompom	33.0294	401
Winner-S	33.0277	373
Yukon	33.0272	371
Zion	33.0120	377
Zoom	33.0003	378

B&C

Hersteller-Bezeichnung	Artikel-Nr.	Seite
#E150	01.001T	12
#E150 /kids	01.009T	12
#E150 /women	01.002T	12
#E150 LSL	01.005T	12
#E150 LSL /women	01.006T	12
#E150 V	01.013T	14
#E150 V /women	01.014T	14
#E190	01.003T	13
#E190 /kids	01.010T	13
#E190 /women	01.004T	13
#E190 LSL	01.007T	13
#E190 LSL /women	01.008T	13
#E220	01.011T	14
#E220 Oversized	01.012T	14
#Hoodie	01.U03W	108
#Hoodie /women	01.W04W	108
#Inspire E150 /women_°	01.W02B	14
#Inspire E150_°	01.U01B	14
#Set In	01.U01W	108
#Set In /women	01.W02W	108
Active Polo	01.AP01	70
Bodywarmer /men	01.0930	220
Energy Pro	01.0C11	314
Expert Pro	01.0C40	314
Hero Pro	01.0C20	314
Hooded Softshell /kids	01.0969	200
Hooded Softshell /men	01.1950	200
Hooded Softshell /women	01.0937	200
ID.000 Sweatpant /kids	01.K000	104
ID.000 Sweatpant 80/20	01.I000	104
ID.001	01.ID01	70
ID.001 /women	01.ID10	70
ID.001 LSL	01.0I12	70
ID.222 Crew	01.I222	103
ID.223 Hoodie	01.I223	103
ID.224 Zip Hood	01.I224	103
ID.332 Crew	01.I332	104
ID.332 Crew /kids	01.K332	104
ID.333 Hoodie	01.I333	105
ID.333 Hoodie /kids	01.K333	105
ID.334 Zip Hood	01.I334	105
ID.334 Zip Hood /kids	01.K334	105
Influence Crew	01.IC01	103
Influence Hoodie	01.IH02	103

B&C

Hersteller-Bezeichnung	Artikel-Nr.	Seite
Influence Zip Hood	01.IZ03	103
Inspire Crew Neck /women_°	01.W32B	106
Inspire Crew Neck_°	01.U31B	106
Inspire Hooded /women_°	01.W34B	106
Inspire Hooded_°	01.U33B	106
Inspire Polo /men_°	01.0430	68
Inspire Polo /women_°	01.0440	68
Inspire Zipped Hood /women_°	01.W36B	106
Inspire Zipped Hood_°	01.U35B	106
KING Crew Neck_°	01.U01K	107
KING Hooded_°	01.U02K	107
KING Zipped Hood_°	01.U03K	107
My Eco Polo 65/35 /women_°	01.W465	68
My Eco Polo 65/35_°	01.U428	68
My Polo 180	01.U424	69
My Polo 180 /kids	01.K428	69
My Polo 180 /women	01.W461	69
My Polo 180 LSL	01.U425	69
My Polo 180 LSL /women	01.W462	69
My Polo 210	01.U426	71
My Polo 210 /women	01.W463	71
My Polo 210 LSL	01.U427	71
My Polo 210 LSL /women	01.W464	71
Perfect Pro	01.0C01	314
QUEEN Crew Neck_°	01.W01Q	107
QUEEN Hooded_°	01.W02Q	107
QUEEN Zipped Hood_°	01.W03Q	107
Real + /men	01.0970	220
Safran	01.0409	70
Sirocco	01.0800	220
Sirocco /kids	01.0950	220
Sirocco /women	01.0902	220
Skill Pro	01.0C10	314

Babybugz

Hersteller-Bezeichnung	Artikel-Nr.	Seite
BZ 02	71.0002	351
BZ 05	71.0005	350
BZ 10	71.0010	351
BZ 11	71.0011	353
BZ 12	71.0012	352
BZ 13	71.0013	350
BZ 15	71.0015	352
BZ 19	71.0019	351
BZ 23	71.0023	352
BZ 24	71.0024	352
BZ 25	71.0025	353
BZ 30	71.0030	351
BZ 32	71.0032	353
BZ 33	71.0033	353
BZ 49	71.0049	353
BZ 53	71.0053	353
BZ 55	71.0055	352
BZ 56	71.0056	353
BZ 60	71.0060	350
BZ 62	71.0062	352
BZ 63	71.0063	353
BZ 68	71.0068	350

BagBase

Hersteller-Bezeichnung	Artikel-Nr.	Seite
BG 10	52.0010	428
BG 23	52.0023	443
BG 40	52.0040	442
BG 42	52.0042	442
BG 110	52.0110	428
BG 118	52.0118	430
BG 118S	52.118S	430
BG 125	52.0125	432
BG 140	52.0140	442
BG 150	52.0150	442
BG 153	52.0153	432
BG 185	52.0185	423
BG 185S	52.185S	423
BG 186	52.0186	423
BG 187	52.0187	423
BG 287	52.0287	433
BG 332	52.0332	439
BG 334	52.0334	439
BG 335	52.0335	439
BG 338	52.0338	439
BG 544	52.0544	443
BG 545	52.0545	432
BG 560	52.0560	434
BG 561	52.0561	434
BG 562	52.0562	434
BG 613	52.0613	433
BG 710	52.0710	439
BG 714	52.0714	439
BG 715	52.0715	439
BG 716	52.0716	439
BG 718	52.0718	439
BG 721	52.0721	437
BG 723	52.0723	437
BG 724	52.0724	437
BG 728	52.0728	437
BG 747	52.0747	438
BG 748	52.0748	438
BG 751	52.0751	438
BG 756	52.0756	438
BG 757	52.0757	438
BG 758	52.0758	438
BG 760	52.0760	438
BG 766	52.0766	438
BG 768	52.0768	438
BG 855	52.0855	430
BG 870	52.0870	431
BG 871	52.0871	431
BG 873	52.0873	431
BG 875	52.0875	431
BG 882	52.0882	423
BG 883	52.0883	423
BG 884	52.0884	423
BG 886	52.0886	423

Beechfield

Hersteller-Bezeichnung	Artikel-Nr.	Seite
B 10	53.0010	385
B 10B	53.010B	385
B 15	53.0015	383
B 15C	53.015C	383
B 20	53.0020	383
B 25	53.0025	385
B 39R	53.039R	406

Beechfield

Hersteller-Bezeichnung	Artikel-Nr.	Seite
B 40R	53.040R	409
B 44R	53.044R	408
B 45	53.0045	409
B 45B	53.045B	409
B 50N	53.0050	409
B 51N	53.051N	407
B 52N	53.052N	408
B 59	53.0059	386
B 62N	53.062N	386
B 63NB	53.63NB	384
B 65	53.0065	383
B 75R	53.075R	383
B 90N	53.090N	385
B 171	53.0171	383
B 174R	53.174R	382
B 189R	53.189R	382
B 194R	53.194R	380
B 195R	53.195R	385
B 220R	53.220R	380
B 243R	53.243R	412
B 280R	53.280R	418
B 298R	53.298R	413
B 310	53.0310	411
B 330R	53.330R	405
B 332R	53.332R	411
B 334R	53.334R	411
B 336R	53.336R	405
B 337R	53.337R	405
B 338R	53.338R	405
B 341B	53.341B	405
B 361	53.0361	411
B 368	53.0368	411
B 370	53.0370	413
B 375R	53.375R	406
B 376R	53.376R	406
B 380	53.0380	411
B 383R	53.383R	412
B 384R	53.384R	408
B 385R	53.385R	407
B 391R	53.391R	405
B 392	53.0392	412
B 394R	53.394R	407
B 395R	53.395R	407
B 396R	53.396R	407
B 397R	53.397R	407
B 401	53.0401	406
B 424	53.0424	408
B 425	53.0425	413
B 426	53.0426	412
B 426B	53.426B	412
B 438N	53.438N	406
B 440	53.0440	410
B 442R	53.442R	410
B 443	53.0443	410
B 445	53.0445	410
B 445R	53.445R	410
B 446	53.0446	410
B 447	53.0447	409
B 469	53.0469	408
B 473R	53.473R	406
B 486	53.0486	412
B 490	53.0490	408
B 501	53.0501	413
B 505	53.0505	413
B 508R	53.508R	413
B 610	53.0610	386
B 636	53.0636	380
B 639	53.0639	380
B 640	53.0640	384
B 640B	53.640B	384
B 645	53.0645	384
B 645B	53.645B	384
B 652N	53.652N	386
B 653	53.0653	384
B 654	53.0654	382
B 655	53.0655	386
B 657	53.0657	381
B 660	53.0660	386
B 672	53.0672	380
B 679	53.0679	380
B 680	53.0680	381
B 687	53.0687	381
B 688	53.0688	381
B 788R	53.788R	381
B 790R	53.790R	381
B 803	53.0803	385
B 820	53.0820	382
B 821B	53.821B	382
B 825C	53.825C	382
B 900	53.0900	419
B 900B	53.900B	419
B 904	53.0904	419
B 905	53.0905	419
B 915R	53.0915	419
B 916	53.0916	418
B 920	53.0920	419
B 930	53.0930	419
B 950	53.0950	419

Build your Brand

Hersteller-Bezeichnung	Artikel-Nr.	Seite
BB 001	56.B001	98
BB 002	56.B002	98
BB 004	56.B004	98
BB 006	56.B006	98
BB 008	56.B008	98
BB 010	56.B010	9
BY 003	56.0003	9
BY 004	56.0004	9
BY 009	56.0009	8
BY 011	56.0011	99
BY 012	56.0012	99
BY 014	56.0014	100
BY 016	56.0016	221
BY 021	56.0021	11
BY 026	56.0026	102
BY 030	56.0030	221
BY 036	56.0036	11
BY 042	56.0042	11
BY 044	56.0044	221
BY 050	56.0050	169
BY 053	56.0053	10
BY 075	56.0075	100
BY 096	56.0096	221

Build your Brand

Hersteller-Bezeichnung	Artikel-Nr.	Seite
BY 098	56.0098	102
BY 101	56.0101	10
BY 102	56.0102	9
BY 116	56.0116	8
BY 148	56.0148	102
BY 149	56.0149	10
BY 162	56.0162	99
BY 163	56.0163	8
BY 189	56.0189	8
BY 191	56.0191	102
BY 192	56.0192	100
BY 193	56.0193	8
BY 194	56.0194	102
BY 201	56.0201	367
BY 205	56.0205	100
BY 208	56.0208	10
BY 211	56.0211	10
BY 213	56.0213	102
BY 230	56.0230	8
BY 235	56.0235	10
BY 249	56.0249	9
BY 251	56.0251	100
BY 268	56.0268	100
BY 284	56.0284	101
BY 289	56.0289	101
BY 294	56.0294	101
BY 298	56.0298	101
BY 303	56.0303	11
BY 306	56.0306	11
BY 307	56.0307	11
BY 309	56.0309	221
BY 383	56.0383	221

Daiber

Hersteller-Bezeichnung	Artikel-Nr.	Seite
JN 01	02.0001	22
JN 02	02.0002	22
JN 19	02.0019	22
JN 26	02.0026	75
JN 40	02.0040	113
JN 40K	02.040K	113
JN 55	02.0055	21
JN 70	02.0070	74
JN 71	02.0071	74
JN 135	02.0135	201
JN 137	02.0137	201
JN 207	02.0207	366
JN 215	02.0215	366
JN 342	02.0342	160
JN 354	02.0354	116
JN 355	02.0355	116
JN 357	02.0357	159
JN 358	02.0358	159
JN 358K	02.358K	159
JN 372	02.0372	160
JN 386	02.0386	160
JN 386K	02.386K	160
JN 387	02.0387	160
JN 387K	02.387K	160
JN 495	02.0495	161
JN 496	02.0496	161
JN 497	02.0497	161
JN 498	02.0498	161
JN 588	02.0588	194
JN 589	02.0589	194
JN 616	02.0616	256
JN 617	02.0617	256
JN 618	02.0618	256
JN 619	02.0619	256
JN 637	02.0637	179
JN 638	02.0638	179
JN 641	02.0641	254
JN 642	02.0642	254
JN 656	02.0656	278
JN 657	02.0657	278
JN 658	02.0658	278
JN 659	02.0659	278
JN 660	02.0660	278
JN 661	02.0661	278
JN 677	02.0677	254
JN 678	02.0678	254
JN 679	02.0679	254
JN 680	02.0680	254
JN 683	02.0683	256
JN 684	02.0684	256
JN 709	02.0709	74
JN 710	02.0710	74
JN 715	02.0715	178
JN 716	02.0716	178
JN 727	02.0727	75
JN 728	02.0728	75
JN 739	02.0739	222
JN 740	02.0740	222
JN 741	02.0741	223
JN 742	02.0742	223
JN 745	02.0745	23
JN 746	02.0746	23
JN 755	02.0755	117
JN 756	02.0756	117
JN 761	02.0761	194
JN 762	02.0762	194
JN 767	02.0767	222
JN 768	02.0768	222
JN 771	02.0771	223
JN 772	02.0772	223
JN 773	02.0773	194
JN 774	02.0774	194
JN 781	02.0781	185
JN 782	02.0782	185
JN 789	02.0789	23
JN 790	02.0790	23
JN 791	02.0791	76
JN 792	02.0792	76
JN 793	02.0793	116
JN 794	02.0794	116
JN 795	02.0795	117
JN 796	02.0796	117
JN 796K	02.796K	117
JN 797	02.0797	23
JN 800	02.0800	305
JN 801	02.0801	305
JN 821	02.0821	301
JN 822	02.0822	301
JN 824	02.0824	301

Daiber

Hersteller-Bezeichnung	Artikel-Nr.	Seite
JN 825	02.0825	301
JN 827	02.0827	300
JN 828	02.0828	300
JN 829	02.0829	304
JN 830	02.0830	304
JN 831	02.0831	305
JN 832	02.832M	302
JN 835	02.0835	302
JN 836	02.0836	305
JN 837	02.0837	304
JN 838	02.0838	304
JN 840	02.0840	305
JN 841	02.0841	300
JN 842	02.0842	300
JN 844	02.0844	301
JN 845	02.0845	301
JN 847	02.847M	303
JN 853	02.0853	303
JN 860	02.0860	303
JN 861	02.0861	299
JN 862	02.0862	299
JN 864	02.0864	299
JN 868	02.0868	303
JN 870	02.0870	303
JN 872	02.0872	303
JN 873	02.0873	304
JN 874	02.0874	304
JN 900	02.0900	447
JN 901	02.0901	22
JN 926	02.0926	21
JN 950	02.0950	447
JN 955	02.0955	447
JN 957	02.0957	447
JN 964	02.0964	75
JN 969	02.0969	75
JN 1000	02.1000	202
JN 1001	02.1001	202
JN 1049	02.1049	224
JN 1050	02.1050	224
JN 1053	02.1053	158
JN 1054	02.1054	158
JN 1077	02.1077	159
JN 1078	02.1078	159
JN 1097	02.1097	202
JN 1098	02.1098	202
JN 1117	02.1117	224
JN 1118	02.1118	224
JN 1121	02.1121	202
JN 1122	02.1122	202
JN 1125	02.1125	161
JN 1126	02.1126	161
JN 1127	02.1127	201
JN 1128	02.1128	201
JN 1129	02.1129	201
JN 1130	02.1130	201
JN 1133	02.1133	225
JN 1134	02.1134	225
JN 1135	02.1135	224
JN 1136	02.1136	224
JN 1147	02.1147	200
JN 1148	02.1148	200
JN 1155	02.1155	222
JN 1156	02.1156	222
JN 1203	02.1203	158
JN 1204	02.1204	158
JN 1205	02.1205	158
JN 1206	02.1206	158
JN 1367	02.1367	225
JN 1368	02.1368	225
JN 1369	02.1369	225
JN 1370	02.1370	225
JN 1371	02.1371	255
JN 1372	02.1372	255
JN 1373	02.1373	255
JN 1374	02.1374	255
JN 1801	02.1801	306
JN 1802	02.1802	306
JN 1803	02.1803	306
JN 1804	02.1804	306
JN 1805	02.1805	306
JN 1806	02.1806	306
JN 1807	02.1807	307
JN 1808	02.1808	307
JN 1812	02.112M	298
JN 1817	02.1817	195
JN 1818	02.1818	195
JN 1819	02.1819	298
JN 1820	02.1820	298
JN 1821	02.1821	298
JN 1822	02.1822	298
JN 1824	02.1824	300
JN 1826	02.1826	300
JN 1832	02.132M	302
JN 1833	02.133M	302
JN 1839	02.1839	307
JN 1840	02.1840	307
JN 1841	02.1841	307
JN 1842	02.1842	307
JN 1843	02.1843	299
JN 1844	02.1844	299
JN 1848	02.1848	299
JN 1861	02.861M	302
JN 1870	02.1870	305
JN 1901	02.1901	447
JN 8007	02.8007	22
JN 8008	02.8008	22
JN 8009	02.8009	76
JN 8010	02.8010	76
JN 8023	02.8023	116
JN 8024	02.8024	116
JN 8032	02.8032	366
8039	02.8039	21
8040	02.8040	21
8041	02.8041	21
8042	02.8042	114
8043	02.8043	114
8044	02.8044	114
8045	02.8045	115
8046	02.8046	115
8047	02.8047	115
8048	02.8048	115
8049	02.8049	21
8050	02.8050	75
8051	02.8051	115

Daiber

Hersteller-Bezeichnung	Artikel-Nr.	Seite
MB 16	03.0016	396
MB 6117	03.6117	396
MB 6118	03.6118	396
MB 6181	03.6181	396
MB 6249	03.6249	396
MB 7135	03.7135	396
MB 7409	03.7409	415
MB 7410	03.7410	415
MB 7500	03.7500	415
MB 7551	03.7551	415
MB 7580	03.7580	415
MB 7925	03.7925	415

F.O.L.

Hersteller-Bezeichnung	Artikel-Nr.	Seite
65/35 Pique Polo	16.3402	73
Athletic Vest	16.1098	19
Baseball T	16.1026	19
Classic Elasticated Jog Pants	16.4026	112
Classic Hooded Sweat	16.2208	111
Classic Hooded Sweat Jacket	16.2062	111
Classic Kids Hooded Sweat	16.2043	111
Classic Kids Jog Pants	16.4051	112
Classic Kids Set-In Sweat	16.2041	112
Classic Kids Sweat Jacket	16.2045	111
Classic Lady-Fit Hooded Sweat	16.2038	111
Classic Raglan Sweat	16.2216	112
Classic Set-In Sweat	16.2202	112
Classic Zip-Neck Sweat	16.2114	112
Heavy 65/35 Pique Polo	16.3204	72
Heavy Cotton T	16.1212	19
Iconic 150 LSL T	16.1446	18
Iconic 150 T	16.1430	16
Iconic 150 V-Neck T	16.1442	18
Iconic 195 Jersey Shorts	16.4052	18
Iconic 195 LSL	16.1360	18
Iconic 195 T	16.1422	16
Kids 65/35 Polo	16.3417	73
Kids Iconic 150 T	16.1023	16
Kids Original T	16.1019	17
Kids Valueweight T	16.1033	15
Lady-Fit 65/35 Polo	16.3212	73
Lady-Fit Iconic 150 T	16.1432	16
Lady-Fit Iconic 150 V-Neck T	16.1444	18
Lady-Fit Iconic 195 T	16.1424	16
Lady-Fit LW Raglan Sweat	16.2146	113
Lady-Fit Original T	16.1420	17
Lady-Fit Premium Polo	16.3030	72
Lady-Fit Valueweight T	16.1372	15
Lady-Fit Valueweight Vest	16.1376	19
Lady-Fit Valueweight V-Neck T	16.1398	15
Lightweight Hooded Sweat	16.2140	113
Lightweight Raglan Sweat	16.2138	113
Lightweight Set-In Sweat	16.2156	113
Original LSL T	16.1428	17
Original Polo	16.3050	72
Original T	16.1082	17
Original V-Neck T	16.1426	17
Premium Hooded Sweat	16.2152	109
Premium Hooded Sweat Jacket	16.2034	110
Premium Lady-Fit Hooded Jacket	16.2118	110
Premium Lady-Fit Sweat Jacket	16.2116	110
Premium Polo	16.3218	72
Premium Polo LSL	16.3310	72
Premium Set-In Sweat	16.2154	109
Premium Sweat Jacket	16.2228	110
Premium Zip Neck Sweat	16.2032	109
Pure Cotton T	16.1362	17
Ringer T	16.1168	19
Super Premium T	16.1044	18
Supercotton™ Hooded Sweat	16.2780	109
Supercotton™ Sweat	16.2760	109
Valueweight T	16.1036	15
Valueweight T LSL	16.1038	19
Valueweight V-Neck T	16.1066	15

Fare

Hersteller-Bezeichnung	Artikel-Nr.	Seite
1115	46.1115	445
1134 watersave	46.1134	444
2393	46.2393	444
4784 watersave	46.4784	445
5029 watersave	46.5029	444
5062	46.5062	445
5084 watersave	46.5084	445
5095 watersave	46.5095	444
5171	46.5171	444
5460	46.5460	445
5612	46.5612	445
5640	46.5640	444
6905	46.6905	444
7112	46.7112	444
9158 watersave	46.9158	445

Flexfit

Hersteller-Bezeichnung	Artikel-Nr.	Seite
110	55.0110	390
110C	55.110C	390
110MRC	55.0MRC	394
110P	55.110P	390
110T	55.110T	390
180	55.0180	393
180A	55.180A	395
180AP	55.80AP	390
1500KC	55.1500	414
1501KC	55.1501	414
1503A	55.503A	414
1504RY	55.04RY	414
1505RY	55.05RY	414
1535TH	55.35TH	414
5003	55.5003	392
5389AP	55.89AP	390
5789M	55.5789	391
6005FC	55.05FC	388
6005FF	55.05FF	388
6005FW	55.05FW	388
6006	55.6006	389
6007/6007T	55.6007	391
6089CO	55.89CO	391
6089M	55.6089	391
6089OC	55.89OC	391
6100NU	55.6100	387
6197	55.6197	393
6210/6210T	55.6210	392

Flexfit

Hersteller-Bezeichnung	Artikel-Nr.	Seite
6245CM	55.6245	394
6245GW	55.45GW	387
6245OC	55.45OC	394
6245PT	55.45PT	394
6277	55.6277	387
6277DC	55.77DC	387
6277FM	55.77FM	392
6277FV	55.77FV	392
6277MC	55.77MC	387
6277OC	55.77OC	392
6277RP	55.77RP	392
6308	55.6308	395
6377	55.6377	394
6506	55.6506	389
6511	55.6511	388
6511RM	55.11RM	388
6533/6533T	55.6533	388
6560	55.6560	393
6584	55.6584	395
6606/6606T	55.6606	389
6606CF	55.06CF	389
6606MC	55.06MC	389
6606RC	55.06RC	395
6778/6778T	55.6778	395
7005	55.7005	393
7706	55.7706	393
7707	55.7707	393
8888/8888BD	55.8888	394
RX Z2109	55.2109	395

Halfar

Hersteller-Bezeichnung	Artikel-Nr.	Seite
1800780	47.0780	433
1801676	47.1676	434
1803908	47.3908	430
1803939	47.3939	441
1805710	47.5710	437
1806694	47.6694	433
1807554	47.7554	430
1807556	47.7556	437
1808800	47.8800	437
1809123	47.9123	433
1809787	47.9787	430
1809797	47.9797	432
1809997	47.9997	437
1812198	47.2198	430
1813055	47.3055	429
1816062	47.6062	426
1816063	47.6063	433
1816072	47.6072	431
1816076	47.6076	431
1816503	47.6503	432
1816510	47.6510	434
1818020	47.8020	440
1818025	47.8025	433
1818031	47.8031	437
1818034	47.8034	431
1818035	47.8035	431
1818052	47.8052	440
1818056	47.8056	423

Helly Hansen

Hersteller-Bezeichnung	Artikel-Nr.	Seite
79528	59.9528	292
79569	59.9569	292
79572	59.9572	292
Classic 79161	59.9161	297
Classic 79163	59.9163	297
Classic 79167	59.9167	297
Classic 79168	59.9168	297
Classic 79323	59.9323	297
Classic 79326	59.9326	297
Classic 79328	59.9328	297
Lifa 75106	59.5106	296
Lifa 75107	59.5107	296
Lifa 75209	59.5209	296
Lifa 75506	59.5506	296
Lifa 75520	59.5520	296
Lifa 79705	59.9705	296
Lifa 79706	59.9706	296
Manchester 71261	59.1261	295
Manchester 72096	59.2096	295
Manchester 74085	59.4085	295
Manchester 74086	59.4086	295
Manchester 74241	59.4241	295
Manchester 77523 R	59.523R	294
Manchester 77525 R	59.525R	294
Manchester 77531	59.7531	294
Manchester 77543	59.543R	294
Manchester 78423	59.8423	294
Manchester 78424	59.8424	294
Manchester 79646	59.9646	292
Manchester 79883	59.9883	295
Oxford 71191	59.1191	292
Oxford 71290	59.1290	293
Oxford 72026	59.2026	292
Oxford 73290	59.3290	293
Oxford 74290	59.4290	293
Oxford 77407 R	59.407R	293
Oxford 77408 R	59.408R	293
Oxford 77508	59.508R	293

Jack & Jones

Hersteller-Bezeichnung	Artikel-Nr.	Seite
Classic Hood	42.3902	114
Classic Oversize T	42.3911	20
Classic Polo Pique	42.7556	74
Classic Unisex Sweat	42.3900	114
Classic Unisex Tee	42.7526	20
Classic Womens Tee	42.3914	20
Classic Zip Hood	42.3907	114

Jerzees

Hersteller-Bezeichnung	Artikel-Nr.	Seite
460M	09.460M	24
470M	09.470M	24
470Y	09.470Y	24
562M	09.562M	118
700M	09.700M	119
701M	09.701M	119
96CR	09.96CR	119
975M	09.975M	118
97CR	09.97CR	119
993M	09.993M	118

Jerzees

Hersteller-Bezeichnung	Artikel-Nr.	Seite
996M	09.996M	118

Kariban

Hersteller-Bezeichnung	Artikel-Nr.	Seite
K 223	20.K223	258
K 226	20.K226	79
K 232	20.K232	79
K 239	20.K239	78
K 240	20.K240	78
K 241	20.K241	77
K 242	20.K242	77
K 243	20.K243	78
K 244	20.K244	78
K 245	20.K245	78
K 252	20.K252	78
K 254	20.K254	77
K 255	20.K255	77
K 262	20.K262	79
K 263	20.K263	79
K 330	20.K330	28
K 356	20.K356	27
K 357	20.K357	27
K 358	20.K358	26
K 359	20.K359	26
K 380	20.K380	27
K 381	20.K381	27
K 382	20.K382	26
K 383	20.K383	26
K 388	20.K388	28
K 400	20.K400	203
K 401	20.K401	203
K 402	20.K402	203
K 403	20.K403	203
K 404	20.K404	203
K 410	20.K410	184
K 413	20.K413	204
K 422	20.K422	204
K 424	20.K424	204
K 425	20.K425	204
K 438	20.K438	124
K 442	20.K442	125
K 443	20.K443	125
K 444	20.K444	125
K 446	20.K446	122
K 453	20.K453	122
K 465	20.K465	122
K 471	20.K471	126
K 473	20.K473	121
K 474	20.K474	120
K 476	20.K476	121
K 477	20.K477	121
K 478	20.K478	120
K 479	20.K479	121
K 480	20.K480	125
K 481	20.K481	125
K 488	20.K488	310
K 489	20.K489	120
K 497	20.K497	124
K 500	20.K500	284
K 501	20.K501	281
K 502	20.K502	281
K 518	20.K518	257
K 519	20.K519	257
K 537	20.K537	258
K 539	20.K539	258
K 545	20.K545	257
K 548	20.K548	257
K 549	20.K549	257
K 551	20.K551	257
K 579	20.K579	258
K 599	20.K599	258
K 639	20.K639	228
K 650	20.K650	204
K 657	20.K657	228
K 677	20.K677	228
K 679	20.K679	226
K 693	20.K693	228
K 710	20.K710	169
K 730	20.K730	282
K 731	20.K731	282
K 732	20.K732	284
K 740	20.K740	285
K 741	20.K741	285
K 742	20.K742	284
K 745	20.K745	285
K 746	20.K746	285
K 755	20.K755	285
K 756	20.K756	285
K 760	20.K760	169
K 800	20.K800	367
K 813	20.K813	366
K 815	20.K815	366
K 816	20.K816	366
K 851	20.K851	226
K 885	20.K885	334
K 886	20.K886	334
K 889	20.K889	334
K 890	20.K890	334
K 906	20.K906	184
K 907	20.K907	183
K 911	20.K911	183
K 912	20.K912	184
K 913	20.K913	184
K 920	20.K920	184
K 949	20.K949	184
K 965	20.K965	279
K 969	20.K969	279
K 3008	20.3008	28
K 3012	20.3012	25
K 3013	20.3013	25
K 3014	20.3014	25
K 3015	20.3015	25
K 3016	20.3016	28
K 3025IC	20.3025	25
K 3032IC	20.3032	25
K 3036	20.3036	28
K 4003	20.4003	124
K 4013	20.K013	126
K 4014	20.K014	126
K 4018	20.4018	122
K 4025	20.4025	123
K 4027	20.4027	123
K 4028	20.4028	123
K 4030	20.4030	123

Kariban

Hersteller-Bezeichnung	Artikel-Nr.	Seite
K 4035	20.4035	126
K 4037	20.4037	126
K 6104	20.6104	228
K 6108	20.6108	228
K 6110	20.6110	227
K 6111	20.6111	227
K 6113	20.6113	227
K 6114	20.6114	227
K 6118	20.6118	226
K 6120	20.6120	227
K 6121	20.6121	227
K 6130	20.6130	281
K 6131	20.6131	281
K 6132	20.6132	281
K 6133	20.6133	281
K 6153	20.6153	226
K 6162	20.6162	229
K 6163	20.6163	229
K 6164	20.6164	226
K 6166	20.6166	229
K 6170	20.6170	229
K 6171	20.6171	229
K 7020	20.7020	124
K 7021	20.7021	120
K 8003	20.8003	334
K 9106	20.9106	195
K 9107	20.9107	195
KP 064	20.0064	397
KP 116	20.0116	397
KP 185	20.0185	397
KP 223	20.0223	397
KP 431	20.0431	447
KP 450IC	20.0450	397
KP 802	20.0802	289
PA 032	20.P032	162
PA 035	20.P035	367
PA 036	20.P036	367
PA 037	20.P037	367
PA 049	20.P049	168
PA 119	20.P119	169
PA 154	20.P154	169
PA 188	20.P188	167
PA 233	20.P233	226
PA 323	20.P323	204
PA 358	20.P358	168
PA 359	20.P359	168
PA 365	20.P365	195
PA 366	20.P366	195
PA 387	20.P387	162
PA 388	20.P388	162
PA 390	20.P390	163
PA 391	20.P391	163
PA 393	20.P393	164
PA 438	20.P438	165
PA 439	20.P439	165
PA 441	20.P441	166
PA 442	20.P442	166
PA 443	20.P443	164
PA 445	20.P445	165
PA 476	20.P476	166
PA 477	20.P477	166
PA 482	20.P482	166
PA 483	20.P483	166
PA 531	20.P531	443
PA 574	20.P574	360
PA 575	20.P575	360
PA 578	20.P578	168
PA 679	20.P679	162
PA 970	20.P970	163
PA 1008	20.1008	168
PA 1009	20.1009	168
PA 1015	20.1015	167
PA 1017	20.1017	167
PA 1018	20.1018	167
PA 1032	20.1032	167
PA 1040	20.1040	163
PA 1041	20.1041	163
PA 1042	20.1042	162
PA 4012	20.4012	164
PA 4013	20.4013	164
PA 4014	20.4014	165
PA 4015	20.4015	165
PA 4016	20.4016	165
PA 4017	20.4017	164
PA 4022	20.4022	167
PK 200	20.0200	79
PK 201	20.0201	79
PA392	20.P392	162
PK 900	20.0900	279
PK 6020	20.6020	282
PK 6021	20.6021	282
WK 210	20.W210	313
WK 270	20.W270	309
WK 271	20.W271	309
WK 274	20.W274	311
WK 275	20.W275	311
WK 304	20.W304	313
WK 307	20.W307	311
WK 307	20.W307	311
WK 403	20.W403	308
WK 404	20.W404	313
WK 410	20.W410	312
WK 450	20.W450	312
WK 520	20.W520	310
WK 606	20.W606	309
WK 650	20.W650	312
WK 709	20.W709	311
WK 710	20.W710	312
WK 738	20.W738	308
WK 739	20.W739	308
WK 746	20.W746	311
WK 795	20.W795	312
WK 828	20.K828	321
WK 903	20.W903	310
WK 904	20.W904	313
WK 905	20.W905	310
WK 3020	20.3020	309
WK 3021	20.3021	309
WK 6147	20.6147	309
WK 6148	20.6148	308
WK 6149	20.6149	308
WK 9108	20.9108	310
WK 9109	20.9109	310
WKP 145	20.145W	308

Kariban

Hersteller-Bezeichnung	Artikel-Nr.	Seite
WKP 701	20.701W	347
WKP 702	20.702W	347
WKP 703	20.703W	347
WKP 706	20.706W	347
WKP 709	20.709W	347
WKP 710	20.710W	347

Kimood

Hersteller-Bezeichnung	Artikel-Nr.	Seite
KI 0147	19.0147	428
KI 0150	19.0150	434
KI 0223	19.0223	426
KI 0638	19.0638	434
KI 0647	19.0647	434
KI 0840	19.0840	443
KI 0845	19.0845	443
KI 0904	19.0904	443
KI 2004	19.2004	446
KI 2006	19.2006	446
KI 2007	19.2007	446
KI 2008	19.2008	446
KI 2010	19.2010	446
KI 2020	19.2020	446
KI 2021	19.2021	446
KI 3208	19.3208	442
KI 3209	19.3209	422
KI 3210	19.3210	422
KI 3212	19.3212	422
KI 5105	19.5105	435
KI 5405	19.5405	435

Korntex

Hersteller-Bezeichnung	Artikel-Nr.	Seite
ACTION	76.ACTN	323
CAPACT	76.PACT	323
FUN	76.FUNY	323
GYMACT	76.MACT	323
KTH100 – Buenos Aires	76.KTH1	323
KW – Aarhus	76.KW01	326
KW – Aarhus	76.KW02	326
KWRX – Aalborg	76.KWRX	323
KX200 – Passau	76.VIST	325
KXBTIE	76.BTIE	288
KXCMMF – Larisa	76.CMMF	324
KXCMZ – Rhodes	76.XCMZ	323
KXEXQ – Athens	76.XEXQ	325
KXFJ – Bergen	76.KXFJ	329
KXFW – Dortmund	76.KXFW	324
KXHK	76.KXHK	288
KXL – Leipzig	76.0KXL	324
KXMF – Berlin	76.KXMF	325
KXMOTO – Schleiz	76.MOTO	326
KXPJ – Oslo	76.KXPJ	333
KXPMF – Munich	76.XPMF	325
KXQ – Thessaloniki	76.KXQ1	326
KXQ – Thessaloniki	76.KXQ2	326
KXRJ – Tampere	76.KXRJ	332
KXTAC – Bonn	76.XTAC	325
KXTIE5	76.TIE5	288
KXTIE8	76.TIE8	288
KXVR – Hannover	76.KXVR	324
KXVW – Wolfsburg	76.KXVW	324
KXWWB – Zürich	76.KWWB	289
KXX217 – Freiburg	76.X217	324
NAT – PRIDE	76.KNAT	323
RX217 – Cologne	76.R217	323
X111 – Mannheim	76.X111	326

Kustom Kit

Hersteller-Bezeichnung	Artikel-Nr.	Seite
KK 105	43.0105	259
KK 109	43.0109	259
KK 143	43.0143	259
KK 143	43.0143	315
KK 302	43.0302	127
KK 302	43.0302	315
KK 332	43.0332	128
KK 333	43.0333	128
KK 334	43.0334	127
KK 335	43.0335	128
KK 336	43.0336	128
KK 337	43.0337	127
KK 338	43.0338	127
KK 339	43.0339	127
KK 350	43.0350	260
KK 351	43.0351	260
KK 352	43.0352	279
KK 360	43.0360	260
KK 361	43.0361	260
KK 403	43.0403	81
KK 403	43.0403	315
KK 409	43.0409	80
KK 412	43.0412	80
KK 444	43.0444	80
KK 460	43.0460	80
KK 504	43.0504	29
KK 504	43.0504	315
KK 530	43.0530	29
KK 530	43.0530	315
KK 555	43.0555	29
KK 701	43.0701	259
KK 702	43.0702	259
KK 703	43.0703	81
KK 703	43.0703	315
KK 770	43.0770	260
KK 785	43.0785	260
KK 991	43.0991	29

Mantis

Hersteller-Bezeichnung	Artikel-Nr.	Seite
M 01	70.0001	30
M 02	70.0002	30
M 06	70.0006	30
M 68	70.0068	32
M 73	70.0073	129
M 91	70.0091	31
M 92	70.0092	31
M 96	70.0096	31
M 99	70.0099	31
M 109S	70.109S	30
M 110S	70.110S	30
M 128	70.0128	129
M 133	70.0133	32
M 140	70.0140	129

Mantis

Hersteller-Bezeichnung	Artikel-Nr.	Seite
M 193	70.0193	31
M 194	70.0194	129
M 198	70.0198	30
M 200	70.0200	398
M 201	70.0201	31

NEOBLU

Hersteller-Bezeichnung	Artikel-Nr.	Seite
Achille Men	24.3793	205
Achille Women	24.3794	205
Alfi Men	24.4002	232
Alfi Women	24.4003	232
Andrea	24.3781	230
Antoine Men	24.3174	230
Antoine Women	24.3175	230
Arthur Men	24.3172	230
Arthur Women	24.3173	230
Balthazar Men	24.3198	262
Balthazar Women	24.3199	262
Baptiste Men	24.4338	261
Baptiste Women	24.4339	261
Bart Men	24.3792	261
Bart Women	24.3787	261
Basile Men	24.3777	262
Basile Women	24.3791	262
Blaise Men	24.3182	262
Blaise Women	24.3183	262
Camille	24.3171	284
Charlie	24.3797	289
Chloe	24.3795	284
Constance	24.3168	284
Edgar	24.4454	343
Edmond	24.4457	343
Emile	24.4456	343
Erold	24.4455	343
Eugene	24.4458	343
Eugenie	24.4459	343
Gabin Men	24.3162	286
Gabin Women	24.3163	286
Gaspard Men	24.3180	286
Gaspard Women	24.3181	286
Germain Men	24.3778	287
Germain Women	24.3779	287
Gustave Men	24.3178	286
Gustave Women	24.3179	286
Leonard Men	24.3570	32
Leonard Women	24.3571	32
Loris	24.3775	32
Mael	24.3780	230
Marcel Men	24.3169	283
Marcel Women	24.3170	283
Marius Men	24.3164	283
Marius Women	24.3165	283
Max Men	24.3166	283
Max Women	24.3167	283
Nelson Men	24.3194	130
Nelson Women	24.3195	130
Nicholas Men	24.3196	130
Nicholas Women	24.3197	130
Octave Men	24.3572	82
Orel	24.4337	82
Owen LSL Men	24.4396	82
Owen LSL Women	24.4397	82
Owen Men	24.3188	82
Owen Women	24.3189	82
Stefan	24.3986	280
Stuart Men	24.4037	280
Stuart Women	24.3985	280
Sullivan Men	24.3987	280
Sullivan Women	24.3988	280
Teddy	24.3201	288
Teodor	24.3203	288
Tommy	24.3200	288

Neutral

Hersteller-Bezeichnung	Artikel-Nr.	Seite
O 13101	77.1301	131
O 13301	77.1331	131
O 20080	77.2080	83
O 22980	77.2280	83
O 30001	77.3001	34
O 33001	77.3301	132
O 60001	77.6001	35
O 60002	77.6002	34
O 60012	77.6012	34
O 61001	77.6101	35
O 61050	77.6150	33
O 63001	77.6301	132
O 63101	77.6311	131
O 63301	77.6331	131
O 73501	77.7301	132
O 73701	77.3701	132
O 80001	77.8001	35
O 80012	77.8012	34
O 81001	77.8101	35
O 81004	77.8104	32
O 81050	77.8150	33
O 83101	77.8311	131
O 83301	77.8331	131
O 90003	77.9003	424
O 90006	77.0006	424
O 90020	77.9020	428
O 90030	77.9030	424
O 90053	77.0053	426
O 90070	77.0070	430
O 93055	77.9355	418
O 93056	77.9356	418
O 93061	77.9361	398
O 93090	77.9390	398
T 20090	77.T090	83
T 60011	77.T011	33
T 60050	77.T050	33
T 61001	77.T611	33
T 63001	77.T630	133
T 63101	77.T631	133
T 63111	77.T311	133
T 64111	77.T641	133
T 74002	77.T002	133
T 81001	77.T811	33
T 90014	77.T914	426

New Morning Studios

Hersteller-Bezeichnung	Artikel-Nr.	Seite
NM 003	57.0003	37
NM 006	57.0006	36
NM 007	57.0007	36
NM 010	57.0010	134
NM 011	57.0011	134
NM 013	57.0013	134
NM 016	57.0016	36
NM 021	57.0021	134
NM 026	57.0026	36
NM 030	57.0030	231
NM 031	57.0031	231
NM 032	57.0032	231
NM 033	57.0033	231
NM 038	57.0038	37

Next Level Apparel

Hersteller-Bezeichnung	Artikel-Nr.	Seite
N 3600	08.3600	38
N 6010	08.6010	38
N 6210	08.6210	38
N 7200	08.7200	38
N 7610	08.7610	38
N 9007	08.9007	135
N 9087	08.9087	135
N 9307	08.9307	135

Onna

Hersteller-Bezeichnung	Artikel-Nr.	Seite
NN 200	39.N200	345
NN 270	39.N270	344
NN 300	39.N300	345
NN 310	39.N310	344
NN 370	39.N370	344
NN 500	39.N500	345
NN 600	39.N600	345
NN 610	39.N610	344

Premier

Hersteller-Bezeichnung	Artikel-Nr.	Seite
PR 102	39.0102	339
PR 121	39.0121	336
PR 122	39.0122	336
PR 125	39.0125	338
PR 126	39.0126	338
PR 132	39.0132	338
PR 134	39.0134	338
PR 135	39.0135	338
PR 136	39.0136	338
PR 144	39.0144	336
PR 150	39.0150	337
PR 151	39.0151	337
PR 154	39.0154	337
PR 155	39.0155	336
PR 158	39.0158	336
PR 171	39.0171	336
PR 181	39.0181	339
PR 182	39.0182	339
PR 190	39.0190	339
PR 191	39.0191	339
PR 200	39.0200	263
PR 202	39.0202	263
PR 210	39.0210	264
PR 212	39.0212	264
PR 218	39.0218	265
PR 219	39.0219	39
PR 220	39.0220	263
PR 244	39.0244	265
PR 246	39.0246	265
PR 250	39.0250	264
PR 300	39.0300	263
PR 302	39.0302	263
PR 312	39.0312	264
PR 318	39.0318	265
PR 319	39.0319	39
PR 320	39.0320	263
PR 344	39.0344	265
PR 346	39.0346	265
PR 350	39.0350	264
PR 553	39.0553	340
PR 555	39.0555	340
PR 556	39.0556	340
PR 646	39.0646	341
PR 647	39.0647	341
PR 657	39.0657	342
PR 658	39.0658	342
PR 660	39.0660	340
PR 664	39.0664	341
PR 665	39.0665	341
PR 698	39.0698	280
PR 715	39.0715	264
PR 730	39.0730	289
PR 740	39.0740	289
PR 750	39.0750	289
PR 803	39.0803	185
PR 804	39.0804	185
PR 808	39.0808	138
PR 809	39.0809	138
PR 823	39.0823	185
PR 824	39.0824	185
PR 900	39.0900	340
PR 901	39.0901	340
PR 902	39.0902	341
PR 903	39.0903	341
PR 910	39.0910	342

Promodoro

Hersteller-Bezeichnung	Artikel-Nr.	Seite
399	40.0399	42
1050	40.1050	40
1051	40.1051	40
1400	40.1400	41
1425	40.1425	41
1460	40.1460	41
1465	40.1465	40
1505	40.1505	41
1525	40.1525	41
1560	40.1560	41
1565	40.1565	40
1650	40.1650	136
1680	40.1680	136
1751	40.1751	136
1781	40.1781	136
2180	40.2180	136
2199	40.2199	137

Promodoro

Hersteller-Bezeichnung	Artikel-Nr.	Seite
3005	40.3005	42
3025	40.3025	42
3075	40.3075	316
3077	40.3077	316
3082	40.3082	40
3086	40.3086	40
3090	40.3090	39
3095	40.3095	39
3099	40.3099	42
3100	40.3100	39
3407	40.3407	39
3590	40.3590	317
4001	40.4001	84
4005	40.4005	84
4020	40.4020	316
4025	40.4025	316
4099	40.4099	42
4100	40.4100	84
4400	40.4400	316
4405	40.4405	316
4590	40.4590	317
5050	40.5050	137
5077	40.5077	317
5099	40.5099	137
5270	40.5270	317
5275	40.5275	317
5290	40.5290	137
5295	40.5295	137
5500	40.5500	136
7700	40.7700	196
7705	40.7705	196
7720	40.7720	196
7725	40.7725	196
7820	40.7820	206
7821	40.7821	206
7830	40.7830	205
7835	40.7835	205
7840	40.7840	205
7845	40.7845	205
7850	40.7850	206
7855	40.7855	206
7860	40.7860	206
7865	40.7865	206
7961	40.7961	186
7965	40.7965	186
7971	40.7971	186
7985	40.7985	186
8005	40.8005	367

Pure Waste

Hersteller-Bezeichnung	Artikel-Nr.	Seite
BC	74.00BC	398
HDUB	74.HDUB	138
HJUB	74.HJUB	138
KDHD	74.KDHD	138
KDTS	74.KDTS	43
LSMB	74.LSMB	43
LSWB	74.LSWB	43
PQM	74.0PQM	83
PQW	74.0PQW	83
RBE	74.0RBE	418
SB	74.00SB	426
SWUB	74.SWUB	138
TSMB	74.TSMB	43
TSWB	74.TSWB	43
WKB	74.0WBK	418

Quadra

Hersteller-Bezeichnung	Artikel-Nr.	Seite
QD 270	51.D270	435
QD 271	51.D271	435
QD 272	51.D272	435
QD 275	51.D275	431
QD 550	51.D550	433
QD 552	51.D552	430
QD 612	51.D612	433
QD 613	51.D613	442
QD 630	51.D630	422
QD 632	51.D632	422
QD 633	51.D633	422
QD 771	51.D771	435
QD 774	51.D774	435
QD 778	51.D778	435
QD 779	51.D779	435
QD 810	51.D810	422
QD 813	51.D813	422
QD 815	51.D815	422
QS 70	51.S070	443
QS 77	51.S077	434
QS 300	51.S300	436
QS 303	51.S303	436
QS 306	51.S306	436
QS 309	51.S309	436
QS 320	51.S320	436
QS 470	51.S470	436
QS 475	51.S475	436
QS 476	51.S476	436
QS 477	51.S477	436
QS 573	51.S573	442
QS 575	51.S575	442

Regatta

Hersteller-Bezeichnung	Artikel-Nr.	Seite
TRA 143	36.A143	234
TRA 144	36.A144	234
TRA 150	36.A150	234
TRA 156	36.A156	236
TRA 208	36.A208	236
TRA 210	36.A210	234
TRA 241	36.A241	235
TRA 245	36.A245	236
TRA 253	36.A253	235
TRA 255	36.A255	232
TRA 423	36.A423	232
TRA 529	36.A529	236
TRA 549	36.A549	235
TRA 563	36.A563	233
TRA 600	36.A600	209
TRA 628	36.A628	207
TRA 629	36.A629	207
TRA 642	36.A642	207
TRA 645	36.A645	207
TRA 688	36.A688	209
TRA 689	36.A689	209

Regatta

Hersteller-Bezeichnung	Artikel-Nr.	Seite
TRA 701	36.A701	209
TRA 702	36.A702	209
TRA 705	36.A705	208
TRA 732	36.A732	207
TRA 739	36.A739	209
TRA 753	36.A753	208
TRA 788	36.A788	208
TRA 790	36.A790	208
TRA 861	36.A861	232
TRA 892	36.A892	235
TRA 894	36.A894	235
TRA 898	36.A898	236
TRA 905	36.A905	233
TRA 907	36.A907	208
TRA 914	36.A914	233
TRA 915	36.A915	208
TRF 690	36.F690	182
TRF 691	36.F691	182
TRF 695	36.F695	182
TRF 720	36.F720	233
TRJ 510	36.510R	236
TRJ 555	36.J555	233
TRS 264	36.S264	84
TRW 248	36.W248	234
TRW 511	36.W511	232
TRW 529	36.W529	233

Result

Hersteller-Bezeichnung	Artikel-Nr.	Seite
R 036X	30.036X	188
R 068X	30.068X	240
R 071X	30.071X	320
R 072X	30.072X	320
R 093X	30.093X	240
R 114X	30.114X	188
R 115F	30.115F	188
R 115M	30.115M	188
R 117X	30.117X	330
R 118X	30.118X	318
R 120X	30.120X	213
R 121F	30.121F	213
R 121M	30.121X	213
R 124X	30.124X	318
R 127X	30.127X	321
R 128F	30.128F	210
R 128M	30.128M	210
R 146X	28.146X	417
R 189X	30.189X	237
R 193F	30.193F	238
R 193M	30.193M	238
R 194F	30.194F	238
R 194M	30.194M	238
R 205X	30.205X	237
R 206X	30.206X	237
R 207X	30.207X	240
R 208X	30.208X	237
R 209F	30.209F	214
R 209M	30.209M	214
R 217X	30.217X	332
R 220F	30.220F	188
R 220M	30.220X	188
R 224JY	30.224J	212
R 230F	30.230F	212
R 230M	30.230M	212
R 231F	30.231F	211
R 231M	30.231M	211
R 232F	30.232F	211
R 232M	30.232M	211
R 233JY	30.233J	238
R 233M	30.233M	238
R 236X	30.236X	240
R 237X	30.237X	239
R 238X	30.238X	239
R 239X	30.239X	237
R 240X	30.240X	239
R 244X	30.244X	237
R 300X	30.300X	320
R 305X	30.305X	320
R 308M	30.308X	319
R 309X	30.309X	319
R 310X	30.310X	319
R 314X	30.314X	321
R 325F	30.325F	332
R 325M	30.325M	332
R 326X	30.326X	320
R 327X	30.327X	332
R 331X	30.331X	332
R 339X	30.339X	346
R 340X	30.340X	346
R 348X	30.348X	346
R 400F	30.400F	240
R 400M	30.400M	240
R 452X	30.452X	333
R 455X	30.455M	318
R 456X	30.456X	346
R 457X	30.457X	346
R 458X	30.458X	346
R 459X	30.459X	346
R 460X	30.460X	346
R 470X	30.470X	318
R 471X	30.471X	318
R 473X	30.473X	318
R 476X	30.476X	330
R 500X	30.500X	333
R 501X	30.501X	328
R 502X	30.502X	328
R 503X	30.503X	329
R 506X	30.506X	333
R 507X	30.507X	333
R 508X	30.508X	333
R 510X	30.510X	319
R 511X	30.511X	319
R 900F	30.900F	212
R 900M	30.900X	212
R 901F	30.901F	210
R 901M	30.901M	210
R 902F	30.902F	210
R 902M	30.902M	210
R 903X	30.903X	187
R 904X	30.904X	187
R 905J	30.905J	187
R 905X	30.905X	187
R 906X	30.906X	187
R 907X	30.907X	187

Result

Hersteller-Bezeichnung	Artikel-Nr.	Seite
R 908X	30.908X	239
R 909X	30.909X	213
R 939X	30.939X	447
RC 028J	28.028J	417
RC 028X	28.028X	417
RC 029X	28.029X	417
RC 031X	28.031X	417
RC 033X	28.033X	331
RC 044X	28.044X	416
RC 046X	28.046X	416
RC 080X	28.080X	399
RC 081X	28.081X	399
RC 083X	28.083X	399
RC 084J	28.084J	399
RC 084X	28.084X	399
RC 085X	28.085X	399
RC 927X	28.927X	416
RC 929X	28.929X	416
RC 930X	28.930X	417
RC 933X	28.933X	416
RC 934X	28.934X	416

RTP Apparel

Hersteller-Bezeichnung	Artikel-Nr.	Seite
Tempo 185 Men	25.3270	44
Tempo 185 Women	25.3257	44

Russell

Hersteller-Bezeichnung	Artikel-Nr.	Seite
001M	12.B01M	321
002M	12.002M	321
010M	12.010M	322
012M	12.012M	322
013M	12.013M	322
014M	12.014M	322
015M	12.B15M	321
040F	10.040F	214
040M	10.040M	214
041M	10.041M	214
108F	10.108F	45
108M	10.108M	45
140F	10.140F	215
140M	10.140M	215
141M	10.141M	214
180B	10.180B	45
180F	10.180F	45
180L	10.180L	44
180M	10.180M	45
215M	10.215M	44
262M	10.262M	140
265B	10.265B	140
265F	10.265F	140
265M	10.265M	140
266B	10.266B	141
266F	10.266F	141
266M	10.266M	141
267F	10.267F	141
267M	10.267M	141
270M	10.270M	141
410F	10.410F	215
410M	10.410M	215
420M	10.420M	215
430M	10.430M	241
440M	10.440M	241
441F	10.441F	241
441M	10.441M	241
510M	10.510M	241
520M	10.520M	215
539B	10.539B	85
539F	10.539F	85
539M	10.539M	85
566F	10.566F	86
566M	10.566M	86
569M	10.569M	86
570M	10.570M	86
575B	10.575B	139
575M	10.575M	139
577M	10.577M	86
599M	10.599M	85
710F	11.710F	277
710M	11.710M	277
715F	11.715F	277
716M	11.716M	277
762B	10.762B	139
762M	10.762M	139
870B	10.870B	189
870F	10.870F	189
870M	10.870M	189
872M	10.872M	189
874M	10.874M	189
922M	11.922M	267
923M	11.923M	267
924F	11.924F	270
924M	11.924M	270
932F	11.932F	267
932M	11.932M	267
933F	11.933F	267
933M	11.933M	267
934F	11.934F	269
934M	11.934M	269
935F	11.935F	270
935M	11.935M	270
936F	11.936F	270
936M	11.936M	270
946F	11.946F	266
946M	11.946M	266
947M	11.947M	266
956F	11.956F	268
956M	11.956M	268
957F	11.957F	268
957M	11.957M	268
958M	11.958M	268
960F	11.960F	266
960M	11.960M	266
962F	11.962F	269
962M	11.962M	269
963F	11.963F	269
963M	11.963M	269
964M	11.964M	266

Seidensticker

Hersteller-Bezeichnung	Artikel-Nr.	Seite
Blouse Regular LSL	78.0604	273
Blouse Regular LSL	78.1459	273
Blouse Slim	78.0619	271
Blouse Slim LSL	78.0613	273
Blouse SSL	78.0605	272
Chalice Blouse Slim LSL	78.1182	272
Shirt Button Down LSL	78.3002	271
Shirt Comfort LSL (39-48)	78.2420	271
Shirt Regular	78.1936	271
Shirt Regular LSL	78.3000	273
Shirt Regular SSL	78.3001	272
Shirt Shaped LSL	78.1000	273
Shirt Shaped SSL	78.1001	272
Shirt Slim	78.6936	271
Shirt Slim LSL	78.5198	273
Shirt Slim SSL	78.6521	272

SOL'S

Hersteller-Bezeichnung	Artikel-Nr.	Seite
Anfield	25.0210	172
Atoll 100	25.2936	358
Atoll 30	25.1208	358
Atoll 50	25.1209	358
Atoll 70	25.1210	358
Authentic	25.4043	143
Bambino	25.0583	351
Blink	25.4451	398
Boxy Men	25.3806	53
Boxy Women	25.3807	53
Brighton	25.7000	274
Broadway	25.7030	274
Bucket 2 in 1	25.3998	400
Buffalo	25.8100	400
Buzz	25.8811	400
Calipso	25.4237	145
Camo Men	25.1188	52
Camp Nou	25.9030	172
Cherry	25.1981	51
Collins	25.3818	145
Columbia	25.3814	143
Comet	25.3574	142
Condor	25.3815	143
Condor Kids	25.4238	143
Connor	25.3813	145
Constellation	25.4232	145
Crusader Kids	25.3580	46
Crusader Men	25.3582	46
Crusader TT	25.3980	53
Crusader Women	25.3581	46
Eden	25.7015	274
Epic	25.3564	53
Excess	25.7020	274
Factor Men	25.3823	190
Factor Women	25.3824	190
Falcon Men	25.3827	216
Falcon Padded Men	25.4449	218
Falcon Padded Women	25.4450	218
Falcon Women	25.3828	216
Finch	25.4022	191
Funky	25.1190	52
Fury	25.4042	191
Fury Bodywarmer	25.4041	191
Gala	25.8010	335
Gala Kids	25.0599	335
Gamma	25.3569	335
Granada	25.4341	335
Greenwich	25.8020	335
Heritage	25.3990	145
Imperial	25.1500	7
Imperial	25.1500	49
Imperial Fit	25.0580	48
Imperial Kids	25.1770	49
Imperial LSL Men	25.2074	48
Imperial LSL Women	25.2075	48
Imperial V Men	25.2940	48
Imperial V Women	25.2941	48
Imperial Women	25.1502	7
Imperial Women	25.1502	49
Island 30	25.8903	359
Island 50	25.9000	359
Island 70	25.9001	359
Island 100	25.9002	359
Jake Men	25.2084	144
Jake Women	25.2085	144
Jane	25.1475	54
Jared Men	25.2917	287
Jared Women	25.2918	287
Jet Men	25.3808	144
Jet Women	25.3809	144
Jill	25.3819	172
Jules Men	25.1424	287
Jules Women	25.0142	287
Justin	25.1465	54
Legacy	25.3996	53
Legend	25.3981	47
Long Beach	25.0594	400
Melba	25.1406	52
Millenium Men	25.2945	52
Millenium Women	25.2946	52
Mistral	25.4600	242
Monarch	25.1420	50
Monarch Women	25.4443	50
Moon	25.1388	54
Ness	25.5600	191
New Supreme	25.3250	146
Noah	25.3989	244
Norman Men	25.2093	190
Norman Women	25.2094	190
North	25.5500	192
North Kids	25.0589	192
North Women	25.5450	192
Norway	25.5100	191
Odyssey	25.3805	54
Organic Bambino	25.1192	351
Origin	25.3991	143
Pablo	25.4452	47
Pacific	25.4439	87
Pacific Women	25.4440	87
Pasadena Men	25.0577	90
Pasadena Women	25.0578	90
Passion	25.1338	89
Pegase	25.4242	91
People	25.1310	89
Perfect LSL Men	25.2087	88

SOL'S

Hersteller-Bezeichnung	Artikel-Nr.	Seite
Perfect LSL Women	25.2083	88
Perfect Men	25.1134	91
Perfect Women	25.1135	91
Performer Men	25.1199	172
Performer Women	25.1198	172
Phoenix Men	25.1708	88
Phoenix Women	25.1709	88
Pioneer Kids	25.3578	46
Pioneer LSL	25.3982	53
Pioneer Men	25.3565	46
Pioneer Women	25.3579	46
Pitcher	25.4442	170
Plaid	25.8105	447
Planet Men	25.3566	88
Planet Women	25.3575	88
Podium	25.1317	90
Prescott Men	25.1377	90
Prescott Women	25.1376	90
Prime Men	25.0571	91
Prime Women	25.0573	91
Pulse	25.4502	87
Pulse Women	25.4501	87
Race BW Men	25.2887	217
Race BW Women	25.2888	217
Race Hooded Men	25.4447	217
Race Hooded Women	25.4448	217
Race Men	25.1195	217
Race Women	25.1194	217
Rallye Men	25.6601	216
Rallye Women	25.6801	216
Re Crusader	25.4233	54
Regent	25.1380	6
Regent	25.1380	51
Regent Fit	25.0553	50
Regent Fit Kids	25.1183	50
Regent Fit Women	25.2758	50
Regent Kids	25.1970	51
Regent Women	25.1825	6
Regent Women	25.1825	51
Relax	25.4660	216
Replay Men	25.6602	218
Replay Women	25.6802	218
Ride Men	25.1193	245
Ride Women	25.1170	245
Rider	26.7010	432
Rider Kids	26.0101	432
Robyn	25.2109	244
Rock Men	25.4661	218
Rock Women	25.4681	218
Roxy	25.4680	216
Sandy	25.1689	169
Seattle	25.2998	146
Sherpa	25.0584	144
Shift	25.1618	242
Skate	25.1171	242
Slam	25.3251	146
Slam Kids	25.3255	146
Snake	25.7101	146
Space	25.3567	142
Spider	25.1168	146
Sporty	25.1939	171
Sporty Kids	25.1166	171
Sporty LSL Men	25.2071	170
Sporty TT Men	25.2073	170
Sporty TT Women	25.2117	170
Sporty Women	25.1159	171
Spring II	25.1362	89
Sprint	25.2995	170
Stavenger	25.4342	447
Stellar	25.3568	142
Stellar Kids	25.3576	142
Stream BW Kids	25.4446	243
Stream BW Men	25.4020	243
Stream BW Women	25.4021	243
Stream Jacket Men	25.4444	243
Stream Jacket Women	25.4445	243
Sublima	25.1775	52
Summer II	25.1342	89
Summer Kids II	25.1345	89
Sundae	25.4720	144
Sunny	25.8110	400
Sunny Kids	25.8111	400
Surf	25.2000	242
Surf Kids	25.2300	242
Thermal T	25.4453	47
Tuner	25.4203	54
Urban	26.7060	429
Victory	25.1150	50
Viper	25.5900	244
Voyager	26.7100	443
Warm	25.4002	244
Wave Men	25.1436	245
Wave Women	25.1437	245
Week-End	26.7090	443
Wild	25.3630	242
Winter II	25.1353	90

Spiro

Hersteller-Bezeichnung	Artikel-Nr.	Seite
RC 086X	29.086X	173
S 177F	29.177F	174
S 177M	29.177M	174
S 245F	29.245F	174
S 245M	29.245M	174
S 268F	29.268F	173
S 268M	29.268M	173
S 287J	29.287J	173
S 287X	29.287X	173
S 288X	29.288X	173

Stedman

Hersteller-Bezeichnung	Artikel-Nr.	Seite
Active 140 Crew Mesh-T	05.8400	174
Classic Fleece Jacket Women	05.5100	192
Classic Sweat Hoodie	05.4400	147
Classic Sweatshirt	05.4300	147
Classic-T Kids	05.2200	56
Classic-T Organic Unisex	05.2020	56
Classic-T Unisex	05.2000	56
Classic-T V-neck	05.2300	55
Classic-T Women	05.2600	56
Comfort T Men	05.2100	55
Comfort T Women	05.2160	55
Comfort Tank Top	05.2810	55

Stedman

Hersteller-Bezeichnung	Artikel-Nr.	Seite
Cotton Touch Men	05.8600	174
Crew Neck T "Megan"	05.9120	57
Crew Neck T "Morgan"	05.9020	57
Fleece Jacket Men	05.5030	192
Lux Knit Fleece Jacket Men	05.5460	197
Lux Knit Fleece Jacket Women	05.5560	197
Lux Padded Jacket	05.5420	246
Lux Padded Jacket Women	05.5520	246
Lux Padded Vest	05.5430	246
Lux Padded Vest Women	05.5530	246
Lux Polo	05.9060	92
Lux Polo Women	05.9160	92
Lux Softshell Jacket	05.5440	219
Lux Softshell Jacket Women	05.5540	219
Lux T	05.7000	57
Lux T Women	05.7600	57
Power Fleece Jacket Men	05.5040	197
Seamless Sports Jacket Men	05.8870	175
Seamless Sports Jacket Women	05.8970	175
Seamless Sports-T Men	05.8860	175
Seamless Sports-T Women	05.8960	175
Sports-T Kids	05.8170	176
Sports-T Men	05.8000	176
Sports-T Move Men	05.8830	175
Sports-T Move Women	05.8930	175
Sports-T Reflect Men	05.8840	176
Sports-T Reflect Women	05.8940	176
Sports-T Women	05.8100	176
Stretch Polo	05.9640	92
Stretch Polo Women	05.9740	92
Stretch-T	05.9600	58
Stretch-T Long Sleeve	05.9720	58
Stretch-T V-neck	05.9610	58
Stretch-T V-neck Women	05.9710	58
Stretch-T Women	05.9700	58
V-Neck T "Megan"	05.9130	57

Tee Jays

Hersteller-Bezeichnung	Artikel-Nr.	Seite
TJ 145	18.0145	93
TJ 146	18.0146	95
TJ 400	18.0400	59
TJ 401	18.0401	62
TJ 450	18.0450	62
TJ 460	18.0460	62
TJ 520	18.0520	63
TJ 530	18.0530	63
TJ 580	18.0580	63
TJ 590	18.0590	63
TJ 1000	18.1000	62
TJ 1100	18.1100	60
TJ 1100B	18.110B	60
TJ 1140	18.1140	59
TJ 1150	18.1150	59
TJ 1160	18.1160	59
TJ 1200	18.1200	95
TJ 1400	18.1400	95
TJ 1401	18.1401	95
TJ 1404	18.1404	94
TJ 1405	18.1405	93
TJ 1406	18.1406	95
TJ 1407	18.1407	94
TJ 1409	18.1409	95
TJ 1440	18.1440	94
TJ 1441	18.1441	94
TJ 4000	18.4000	276
TJ 4001	18.4001	276
TJ 4002	18.4002	275
TJ 4003	18.4003	275
TJ 4020	18.4020	276
TJ 4021	18.4021	276
TJ 4024	18.4024	276
TJ 4025	18.4025	276
TJ 4030	18.4030	275
TJ 4031	18.4031	275
TJ 5000	18.5000	60
TJ 5050	18.5050	60
TJ 5060	18.5060	62
TJ 5062	18.5062	60
TJ 5063	18.5063	60
TJ 5072	18.5072	62
TJ 5100	18.5100	153
TJ 5102	18.5102	153
TJ 5102B	18.512B	153
TJ 5150	18.5150	149
TJ 5152	18.5152	149
TJ 5154	18.5154	149
TJ 5162	18.5162	149
TJ 5425	18.5425	152
TJ 5429	18.5429	153
TJ 5430	18.5430	148
TJ 5431	18.5431	148
TJ 5432	18.5432	152
TJ 5435	18.5435	148
TJ 5436	18.5436	148
TJ 5438	18.5438	152
TJ 5440	18.5440	152
TJ 5504	18.5504	150
TJ 5506	18.5506	150
TJ 5508	18.5508	150
TJ 5510	18.5510	150
TJ 5700	18.5700	151
TJ 5702	18.5702	151
TJ 5704	18.5704	151
TJ 5706	18.5706	151
TJ 5708	18.5708	151
TJ 5710	18.5710	151
TJ 6000	18.6000	277
TJ 6001	18.6001	275
TJ 6006	18.6006	277
TJ 6010	18.6010	275
TJ 7000	18.7000	94
TJ 7001	18.7001	94
TJ 7020	18.7020	177
TJ 7021	18.7021	177
TJ 7022	18.7022	177
TJ 7200	18.7200	177
TJ 7201	18.7201	177
TJ 8000	18.8000	61
TJ 8005	18.8005	61
TJ 8006	18.8006	61
TJ 8007	18.8007	61
TJ 8050	18.8050	61
TJ 9100	18.9100	182

Tee Jays

Hersteller-Bezeichnung	Artikel-Nr.	Seite
TJ 9101	18.9101	182
TJ 9104	18.9104	182
TJ 9110	18.9110	248
TJ 9113	18.9113	248
TJ 9114	18.9114	248
TJ 9120	18.9120	193
TJ 9122	18.9122	193
TJ 9124	18.9124	193
TJ 9160	18.9160	193
TJ 9170	18.9170	193
TJ 9510	18.9510	219
TJ 9514	18.9514	219
TJ 9602	18.9602	247
TJ 9604	18.9604	250
TJ 9605	18.9605	250
TJ 9606	18.9606	250
TJ 9608	18.9608	250
TJ 9609	18.9609	250
TJ 9610	18.9610	247
TJ 9611	18.9611	247
TJ 9615	18.9615	197
TJ 9616	18.9616	197
TJ 9624	18.9624	247
TJ 9625	18.9625	247
TJ 9626	18.9626	248
TJ 9628	18.9628	248
TJ 9629	18.9629	248
TJ 9630	18.9630	249
TJ 9631	18.9631	249
TJ 9632	18.9632	249
TJ 9633	18.9633	249
TJ 9644	18.9644	251
TJ 9646	18.9646	251
TJ 9647	18.9647	251
TJ 9648	18.9648	251
TJ 9660	18.9660	249
TJ 9661	18.9661	249
TJ 9680	18.9680	251
TJ 9681	18.9681	251

The One

Hersteller-Bezeichnung	Artikel-Nr.	Seite
Apron	48.1048	342
Baby Bathrobe	48.1007	365
Baby Bib	48.1000	352
Baby Poncho	48.1008	352
Baby Towel	48.1009	352
Bamboo 50	48.1034	364
Bamboo 70	48.1035	364
Bathmat 80	48.1047	364
Bathrobe	48.1011	365
Bathrobe hooded	48.1021	365
Classic 100	48.1001	361
Classic 210	48.1002	361
Classic 50	48.1005	361
Classic 70	48.1006	361
Deluxe 100	48.1014	361
Deluxe 50	48.1015	361
Deluxe 60	48.1016	361
Deluxe 70	48.1017	361
Golf	48.1018	363
Guest 30x30	48.1004	360
Guest 30x50	48.1003	360
Hamam Bag	48.1057	362
Hamam Bathrobe	48.1012	365
Hamam Exclusive	48.1058	362
Hamam Marine	48.1046	362
Hamam Sultan	48.1019	362
Hamam Terry	48.1020	362
Hotel 30	48.1036	364
Hotel 50	48.1037	364
Hotel 70	48.1038	364
Kids Bathrobe	48.1013	365
Organic 100	48.1085	363
Organic 50	48.1082	363
Organic 70	48.1083	363
Organic Bathrobe	48.1084	365
Organic Guest 30	48.1081	363
Organic Washcloth	48.1080	363
Oven Glove	48.1051	342
Pot holder	48.1050	342
Print 50	48.1022	360
Print 70	48.1023	360
Recycled 100	48.1061	359
Recycled 50	48.1065	359
Recycled 70	48.1067	359
Recycled Hamam Towel	48.1059	362
Salon Towel 45	48.1025	363
Slippers	48.1026	364
Sport	48.1027	360
Towel Stripe	48.1056	362
Velour Bathrobe	48.1043	365
Waffle Bathrobe	48.1044	365
Waffle Towel 100	48.1045	363
Washcloth	48.1031	360

Tradition

Hersteller-Bezeichnung	Artikel-Nr.	Seite
Changeable Chest Shield	60.3000	178
Leather Trousers long/men	60.3001	178
Leather Trousers long/women	60.3207	178
Leather Trousers short/men	60.3101	179
Leather Trousers short/women	60.3203	179

True Blanks

Hersteller-Bezeichnung	Artikel-Nr.	Seite
Baby Bodysuit	73.8738	350
Baby Tee	73.8743	350
Cotton Canvas Large Tote	73.6493	425
Cotton Twill Baseball Cap	73.6504	398
Kids Sweater	73.8745	154
Kids Tee	73.8744	65
Mens Boxy Hoodie	73.8751	155
Mens Boxy Sweater	73.2601	155
Mens Boxy Tee	73.8753	65
Mens Regular Hoodie	73.8382	154
Mens Regular LSL Tee	73.8388	64
Mens Regular Sweater	73.8376	154
Mens Regular Sweatpants	73.8393	155
Mens Regular Tee	73.8383	65
Mens Regular Zip Hoodie	73.1290	154
Womens Crop Top	73.8749	64
Womens Oversized Hoodie	73.2595	155
Womens Oversized Sweater	73.8746	155

True Blanks

Hersteller-Bezeichnung	Artikel-Nr.	Seite
Womens Oversized Tee	73.8750	65
Womens Regular Hoodie	73.8356	154
Womens Regular LSL Tee	73.8354	64
Womens Regular Sweater	73.8351	154
Womens Regular Sweatpants	73.8360	155
Womens Regular Tee	73.8353	65

Vossen

Hersteller-Bezeichnung	Artikel-Nr.	Seite
Beauty Bag	49.1889	358
Calypso Feeling 30	49.4896	356
Calypso Feeling 50	49.4898	356
Calypso Feeling 67	49.4899	356
Calypso Feeling 80	49.4951	356
Calypso Feeling 100	49.4900	356
Calypso Feeling Washcloth	49.4894	356
New Generation 30	49.6063	354
New Generation 50	49.6064	354
New Generation 67	49.6065	354
New Generation 80	49.7049	354
New Generation 100	49.6066	354
New Generation Bathmat	49.6067	354
New Generation Washcloth	49.6062	354
Shallow	49.9481	358
Siam	49.2670	358
Texas	49.1767	357
Tomorow 30	49.9203	357
Tomorow 50	49.9204	357
Tomorow 67	49.9205	357
Tomorow 100	49.9206	357
Vegan Life 40	49.8096	355
Vegan Life 50	49.8084	355
Vegan Life 67	49.8085	355
Vegan Life 100	49.8098	355

Westford Mill

Hersteller-Bezeichnung	Artikel-Nr.	Seite
W 101	50.0101	424
W 101C	50.101C	424
W 101S	50.101S	424
W 104	50.0104	428
W 108	50.0108	425
W 110	50.0110	429
W 115	50.0115	428
W 118	50.0118	429
W 121	50.0121	429
W 125	50.0125	425
W 150	50.0150	441
W 155	50.0155	441
W 160	50.0160	429
W 161	50.0161	425
W 180	50.0180	425
W 201	50.0201	425
W 210	50.0210	429
W 225	50.0225	425
W 235	50.0235	426
W 253	50.0253	441
W 255	50.0255	427
W 260	50.0260	428
W 261	50.0261	425
W 285	50.0285	427
W 340	50.0340	427
W 345	50.0345	427
W 407	50.0407	440
W 408	50.0408	440
W 412	50.0412	440
W 422	50.0422	440
W 427	50.0427	440
W 466	50.0466	440
W 470	50.0470	440
W 530	50.0530	441
W 540	50.0540	441
W 604	50.0604	427
W 606	50.0606	427
W 608	50.0608	441
W 671	50.0671	426
W 680	50.0680	442
W 690	50.0690	427
W 710	50.0710	335
W 801	50.0801	425
W 810	50.0810	428
W 816	50.0816	441
W 850	50.0850	426
W 858	50.0858	426
W 881	50.0881	432
W 950	50.0950	427
W 952	50.0952	427

Yoko

Hersteller-Bezeichnung	Artikel-Nr.	Seite
HV 005	79.V005	331
HV 006	79.V006	330
HV 008F	79.008F	330
HV 016T	79.016T	329
HVJ 200	79.J200	328
HVJ 220	79.J220	328
HVJ 259	79.J259	327
HVJ 400	79.J400	328
HVJ 410	79.J410	328
HVJ 510	79.J510	329
HVK 05	79.VK05	329
HVK 07	79.VK07	329
HVK 08	79.VK08	331
HVK 09	79.VK09	330
HVP 218	79.P218	331
HVP 302	79.P302	331
HVP 711	79.P711	331
HVS 470 Promo Poncho	79.S470	330
HVW 100	79.W100	327
HVW 102	79.W102	327
HVW 120	79.W120	327
HVW 801	79.W801	327
HVW 820	79.W820	327

Extras

Hersteller-Bezeichnung	Artikel-Nr.	Seite
Long Cotton Bag	80.0201	424

Größentabellen

DAMEN

Größenschlüssel	XS	S	M	L	XL	XXL	3XL
Konfektionsgröße	34	36/38	38/40	40/42	42/44	44/46	46/48

HERREN

Größenschlüssel	XS	S	M	L	XL	XXL	3XL	4XL	5XL
Konfektionsgröße	46	48	50	52	54	56	58	60	62

KINDER

Körpergröße	74	80	86	92	98	104	110	116	122	128	134	140	146	152	158	164
= Alter / Jahre	6-12M		1-2		3-4		5-6		7-8		9-11		12-14		15-16	
B&C			1-2		3-4		5-6		7-8		9-11			12-14		
Fruit of the Loom					3-4		5-6		7-8		9-11		12-13		14-15	
JN					XS		S		M		L		XL		XXL	
Kariban						4-6			6-8		8-10		10-12		12-14	
Regatta					3-4		5-6		7-8		9-10		11-12			
Russell			90		104		116		128		140		152			
SOL'S (Jahre)			2		4		6		8		10		12		14	
Stedman			3XS		XXS		XS		S		M		L		XL	

RUSSELL HEMDEN HERREN

	S	M	L	XL	XXL	3XL	4XL	5XL	6XL
Kragenweite (CM)	37-38	39-40	41-42	43-44	45-46	47-48	49-50	51-52	53-54
Brustumfang (CM)	92-97	97-102	102-107	107-112	112-117	117-122	122-127	127-132	132-137

RUSSELL BLUSEN DAMEN

	XXS	XS	S	M	L	XL	XXL	3XL	4XL	5XL	6XL
Brustumfang (CM)	72-77	77-82	82-87	87-92	92-97	97-104	104-112	112-120	120-130	130-137	137-144
Konfektionsgröße											
Deutschland/EU	32	34	36	38	40	42	44	46	48	50	52
Frankreich	34	36	38	40	42	44	46	48	50	52	54
Italien	38	40	42	44	46	48	50	52	54	56	58
UK	6	8	10	12	14	16	18	20	22	24	26

KUSTOM KIT, PREMIER DAMEN

UK Größe	6	8	10	12	14	16	18	20	22	24	26	28
Konfektionsgröße	32	34	36	38	40	42	44	46	48	50	52	54
Größenschlüssel	XXS	XS	S	M	L	XL	XXL	3XL	4XL	5XL	6XL	7XL

KUSTOM KIT HERREN

Kragenweite (INS)	13,5	14	14,5	15	15,5	16	16,5	17	17,5	18	18,5	19	19,5	20	21	22	23
Kragenweite (CM)		36	37	38	39-40	41	42	43	44	45-46	47	48	49-50	51	53-54	56	58-59
Größenschlüssel	XS		S		M		L		XL		XXL		3XL	4XL	5XL	6XL	7XL

SEIDENSTICKER HEMDEN HERREN

Größenschlüssel	XS	S	M	L	XL	XXL	3XL	4XL	5XL	6XL
Kragenweite (CM)	36	37/38	39/40	41/42	43/44	45/46	47/48	49/50	51/52	53/54

JN BY DAIBER WORKWEAR HOSEN

Größenschlüssel	XXS	XS	S	M	L	XL	XXL	3XL	4XL	5XL	6XL
Konfektionsgröße Herren	42	44	46	48	50	52	54	56	58	60	62
Konfektionsgröße Damen	34/36	38	40	42	44	46	48				
Kurzgröße					25	26	27	28			
Langgröße				94	98	102	106	110			

RESULT WORKWEAR HOSEN

Größenschlüssel	S	M	L	XL	2XL	3XL	4XL	5XL
Konfektionsgröße EU	48	50	52	54	56	58	60	62

RUSSELL WORKWEAR HOSEN

Taillenumfang UK (INS)	28	30	32	34	36	38	40	42	44	46	48
Taillenumfang Europa	44	46	48	50	52	54	56	58	60	62	64

	Short	Regular	Long
Beinlänge (CM)	76	81	86
Beinlänge (INS)	30	32	34

KARIBAN, SOL'S, NEOBLU HOSEN HERREN

Konfektionsgröße FR	38	40	42	44	46	48	50	52	54	56
Konfektionsgröße DE	44	46	48	50	52	54	56	58	60	62

KARIBAN, SOL'S HOSEN DAMEN

Konfektionsgröße FR	34	36	38	40	42	44	46	48	50
Konfektionsgröße DE	32	34	36	38	40	42	44	46	48

Bitte beachten Sie:
Zwischen den verschiedenen Herstellern gibt es teilweise deutliche Unterschiede in den Größen. Auch innerhalb einer Kollektion können verschiedene Artikel unterschiedlich groß geschnitten sein. Es empfiehlt sich daher in den meisten Fällen, vor allem bei größeren Bestellungen, den Größensplit mit Hilfe von Mustern zu entscheiden.


B&C
BE INSPIRED
QUADRA
next level apparel
on na
BY PREMIER
BABYBUGZ
ki·mood
YOKO HI-VIS
PROACT
RTP APPAREL
FRUIT OF THE LOOM
Westford Mill
STEDMAN
FLEXFIT
YUPOONG
HALFAR
Best of Bags.
promodoro
VOSSEN
A TOUCH OF ENERGY
JACK&JONES
PRODUKT
NEO BLU
PEOPLE IN MOTION
PREMIER
HH
workwear
daiber
REGATTA PROFESSIONAL
RUSSELL
RUSSELL SINCE 1902
COLLECTION
k-up
KARIBAN
B&C COLLECTION
PRO
BUILD YOUR BRAND
TRUE [BLANKS]
Result
urban
OUTDOOR WEAR
BagBase
KARIBAN
PREMIUM
THE ONE
TOWELLING
korntex
seidensticker
Result
core
VALUE
SAFE-GUARD
by Result
WORK-GUARD
by Result
SOL'S
the fair spirit
WK
DESIGNED TO WORK
Result
Beechfield
ORIGINAL HEADWEAR
Tiger
Cotton
SPIRO
EXCD
by promodoro
mantis
TEE JAYS
Result
HEADWEAR
Neutral
Certified Responsibility
Atlantis
JERZEES
NEW MORNING
STUDIOS
GENUINE
recycled
by Result
FARE
Pure Waste
100% Recycled Fibers
RUSSELL
KUSTOM KIT

Weitere Leistungen und Produkte

- Siebdruck
- Flock- und Flexdruck
- Fotodruck
- Digitaldruck
- Sublimationsdruck
- Bestickung

- Fahrzeugbeschriftung
- Fensterbeschriftung
- Hinweisschilder
- Werbebanner

- Stempel
- Werbeartikel
- Geschenkartikel
- Pokale und Medaillen





Shirt & Schrift

An der Saline 4
31848 Bad Münder
Telefon: (0 50 42) 50 42 97
Telefax: (0 50 42) 10 49
E-Mail: info@shirt-und-schrift.de
Internet: www.dtp-foryou.de

TELEFON 05042-504297 • www.dtp-foryou.de